

granelle.ru РЕКЛАМА
ЖК MYPRIORITY Басманный. Выгода до 21%
ЖК MYPRIORITY от Гранель. м Бауманская - 9 мин. пешком. На берегу Яузы.

26.06.22 11:07 (обновлено: 26.06.22 11:21)

Прокуратура Минского района моложе республиканской. В профессиональный праздник вспоминаем историю



26 июня в Беларуси отмечается День работников прокуратуры. В этом году значимость праздника еще более масштабна: прокуратуре исполнилось 100 лет.

26 июня 1922 года на третьей сессии ЦИК Белорусской ССР с целью осуществления надзора за соблюдением законов и в интересах «правильной постановки» борьбы с преступностью было принято Положение о прокурорском надзоре и учреждена Государственная прокуратура в составе Народного Комиссариата Юстиции.

– Наша прокуратура моложе республиканской, – говорит прокурор Минского района, старший советник юстиции **Алексей Рудишкин**. – Она была создана в 1934 году после образования Пригородного района.



Алексей Рудишкин был назначен прокурором Минского района в 2018 году. В органах прокуратуры на различных должностях он работает с 2000 года

Да, именно так в самом начале и назывался Минский район. Свое нынешнее название он получил лишь год спустя.

Необходимо также отметить, что часть современной территории Минского района некоторое время занимали ныне уже не существующие Заславский, Острошицко-Городокский и Самохваловичский районы.

До Великой Отечественной войны прокурором Минского района работал **Федор Коваленко**.

После 1945 года прокуратуру пристоличья поочередно возглавляли 14 прокуроров.



Честность, принципиальность, сознательность и

Структура

Прокуратура Минского района – самая большая среди районных прокуратур республики. Естественно, что она имеет и самый большой штат работников – 19 человек.

У районного прокурора имеется три заместителя. Каждый из них отвечает за определенное направление в осуществлении прокурорского надзора.

Прокуратуру Минского района в республике знают еще и как своеобразную кузницу кадров. Только за прошлый год и первую половину нынешнего года с повышением в должности на работу в Генеральную прокуратуру страны и прокуратуру Минской области отсюда ушло 8 лучших прокурорских работников.



Главная задача работников прокуратуры Минского района, равно как и всех представителей института прокуратуры, – защита законных интересов и прав граждан. Работники ведомстве участвуют также в заседаниях судов и осуществляют прокурорский надзор за деятельностью правоохранительных органов, субъектов хозяйствования, организаций и учреждений, находящихся на территории Минского района.

В настоящее время прокуратура Минского района участвует в установлении фактов геноцида белорусского народа в годы Великой Отечественной войны – с ее помощью стали известны многие факты военной истории пристоличья.

По результатам служебной деятельности в 2010-м, 2011-м, 2013-м, 2018-м и 2020-м годах прокуратура Минского района признавалась лучшей среди прокуратур Минской области. Это убедительное свидетельство высокого профессионализма ее работников.

> Уважаемые работники и ветераны прокуратуры! Минский

Сервис - 13:23 - 2016

Лента новостей

Попробовали самую рейтинговую шаурму в Минском районе

депутатов поздравляет вас с профессиональным праздником – Днем работника прокуратуры Республики Беларусь и со 100-летием образования органов прокуратуры нашей страны!
Со дня своего основания органы прокуратуры непрерывно подтверждают свое особое назначение в обеспечении верховенства закона, укреплении законности и правопорядка.
Отрадно признать, что нынешнее поколение сотрудников прокуратуры бережет и приумножает славные традиции своих предшественников.
Сегодня в ваших рядах служат высокопрофессиональные юристы, истинные профессионалы своего дела, для которых долг, честь и справедливость – не просто слова, а смысл жизни.
Прокуратура является одним из гарантов законности и правопорядка в обществе.
Практически все сферы нашей жизни являются зоной прокурорской ответственности, а от качества работы сотрудников прокуратуры зависит стабильность и экономическая безопасность как Минского района, так и всей страны. Для всех нас ваша деятельность – символ подлинного мужества, силы духа и преданности интересам нашего государства.
В день вашего профессионального праздника выражаем благодарность не только действующим сотрудникам, но и всем ветеранам, которые внесли достойный вклад в развитие Минского района, передали накопленный опыт новому поколению работников прокуратуры.
Желаем вам крепкого здоровья, мира, добра и благополучия!
Пусть почетное звание надежных стражей закона придает вам жизненных сил, энергии и оптимизма в решении самых сложных профессиональных задач на благо жителей Пристоличья, Минской области и

Попробовали самую рейтинговую шаурму в Минском районе

Текст: **Олег ШВЕДОВ**

Фото: прокуратура Минского района, открытые источники

Главные новости | Общество



russianheight.ru РЕКЛАМА

Утепление и отделка фасада! Для частных домов! Под ключ!

Выполним утепление фасада коттеджа под ключ в Москве. Быстрый расчет сметы за 1 д.!

Рассчитать стоимость

Консультация по фасаду | Дизайн-проект

Узнать больше

Рекомендуем

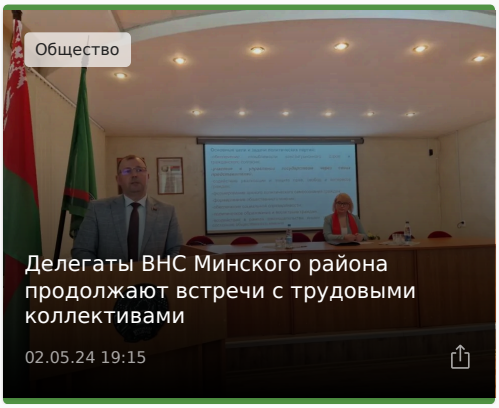
Общество

Делегаты ВНС Минского района продолжают встречи с трудовыми коллективами

02.05.24 19:15

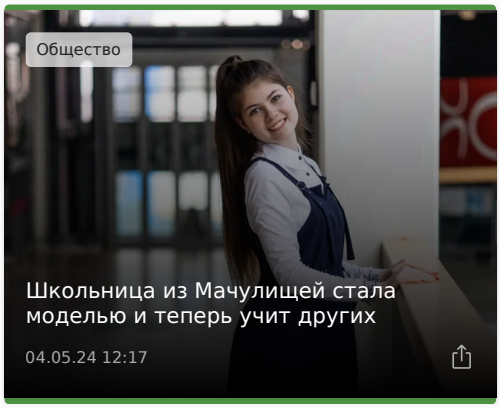
Общество

Школьница из Мачулищей стала моделью и теперь учит других

04.05.24 12:17

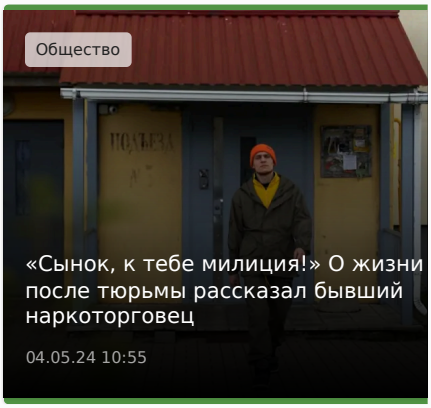
Общество

«Сынок, к тебе милиция!» О жизни после тюрьмы рассказал бывший наркоторговец

04.05.24 10:55

Минское областное унитарное предприятие "Информационное агентство "Минская правда" редакция газеты "Прысталічча" УНП: 600013449 . Юридический и почтовый адрес: Республика Беларусь, 220013, г. Минск, ул. Б.Хмельницкого, 10А

16+

© 2024 Все права защищены | Пристоличье

2 767
2 200
2 121

Лента новостей

Попробовали самую рейтинговую шаурму в Минском районе