Поддержи "Весну" на PATREON

Удастся ли создать конкуренцию на местных выборах в Жодино?

15.12.2017 **Тэги**: выборы-2018



Голосуют члены жодинской городской избирательной комиссии. Фото Алексея Лапицкого.

В Жодино прошло 3-е заседание Жодинской городской избирательной комиссии, на котором были утверждены еще 6 кандидатур вместе с инициативными группами, а вторым вопросом - согласована решение исполкома по созданию 24-х избирательных участков и определения мест помещений для соответствующих избирательных комиссий. Об этом сообщил сайт licviny.info.

Таким образом, в последний день регистрации 14 декабря на 38 избирательных округов зарегистрировалось всего 26 инициативных групп претендентов в кандидаты на выборах в Жодинский городской Совет депутатов 28-го созыва. Еще одно заявление от потенциального претендента Анастасии Герилович была подана на регистрацию в последний день работы комиссии после заседания. Она будет рассматриваться на следующем заседании избиркома.

Заседание вел постоянный председатель жодинских избиркомов **Сергей Афанасенков**. Кроме 3-х наблюдателей за ходом мероприятия следила корреспондентка официальной газеты горисполкома "Жодинские новости".

После заседания на сайте исполкома впервые за период с начала избирательной кампании оперативно появился список с именами 6-ти зарегистрированных на последнем заседании претендентов. Список 20 претендентов, утвержденных ранее, на заседании 8 декабря, при этом, доступен в архиве на сайте избиркома.

"Правозащитники за свободные выборы".

Твитнуть







Жительницу Фаниполя осудили за участие в акции протеста с белой лентой

WWW.GAZETABY.CO

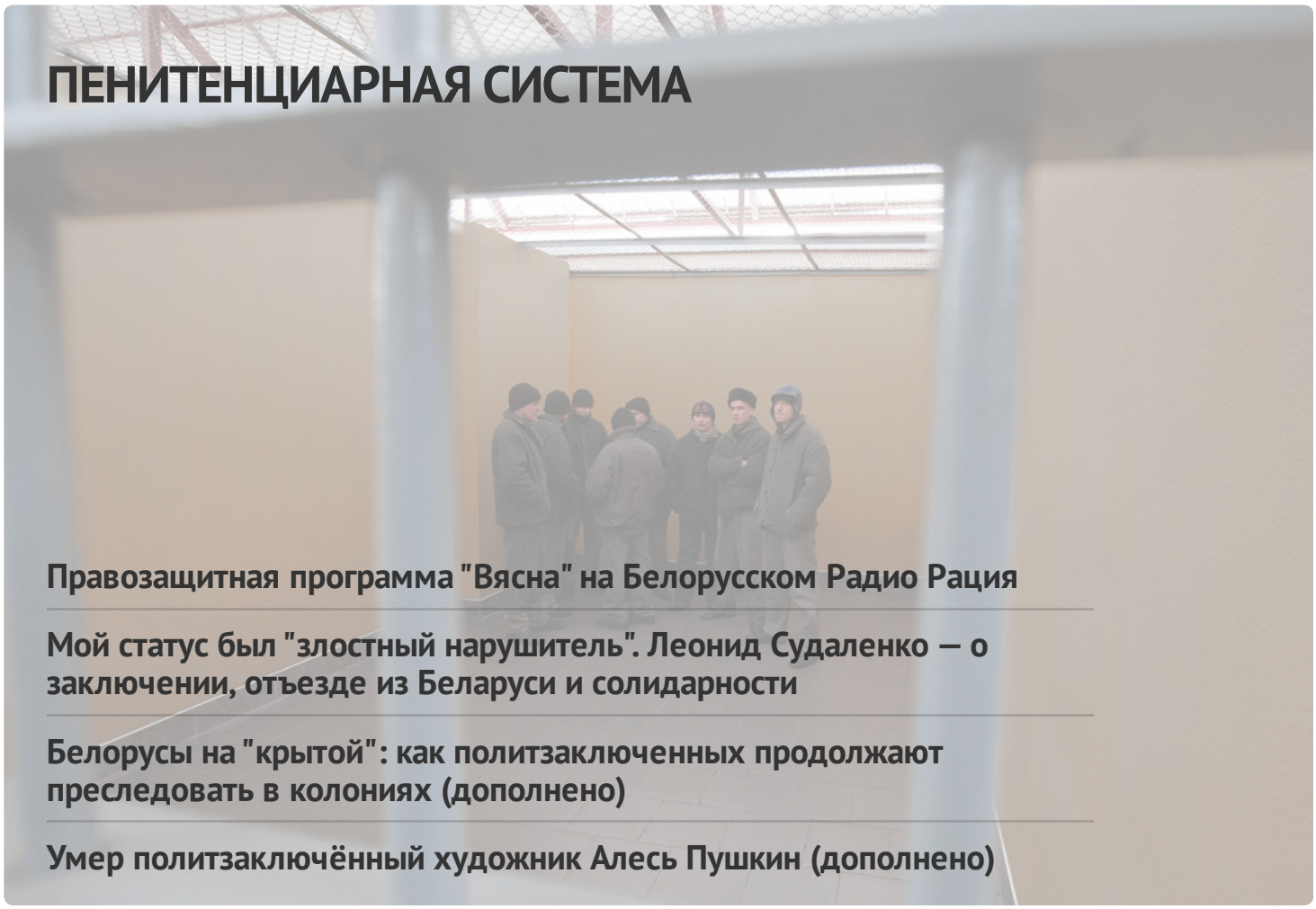

ПЕНИТЕНЦИАРНАЯ СИСТЕМА

Правозащитная программа "Вясна" на Белорусском Радио Рация

Мой статус был "злостный нарушитель". Леонид Судаленко — о заключении, отъезде из Беларуси и солидарности

Белорусы на "крытой": как политзаключенных продолжают преследовать в колониях (дополнено)

Умер политзаключённый художник Алесь Пушкин (дополнено)

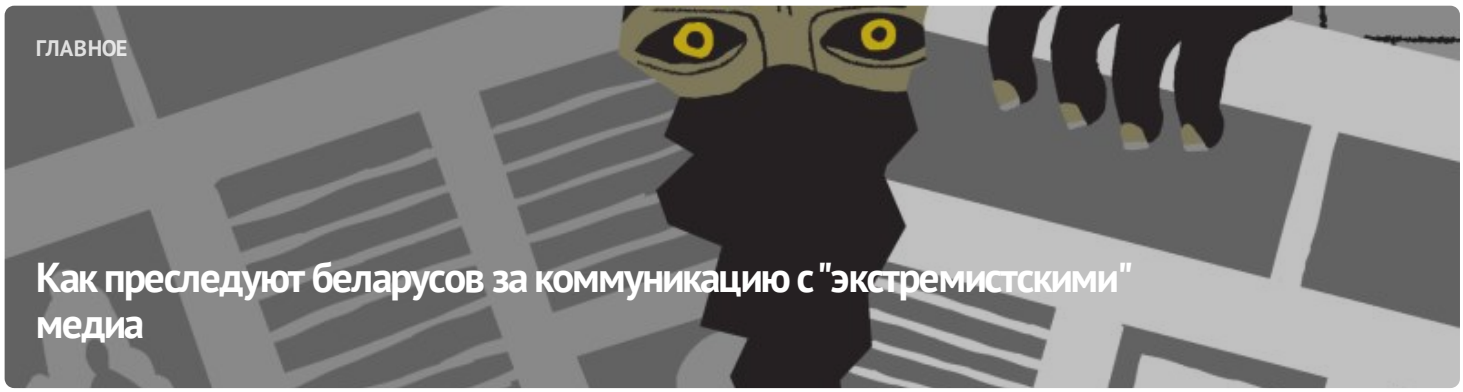

ГЛАВНОЕ

Как преследуют беларусов за коммуникацию с "экстремистскими" медиа



#СвободуВясне

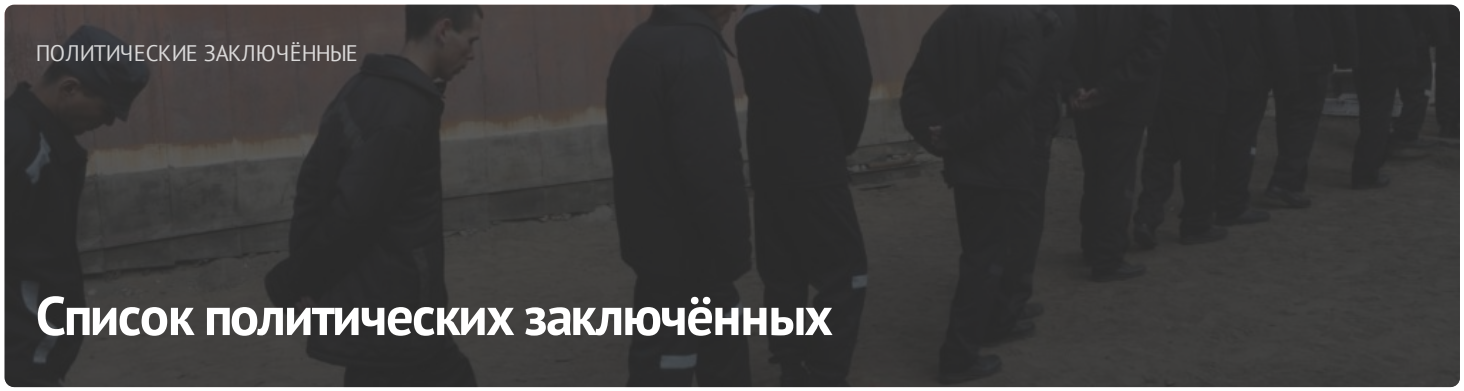

ПОЛИТИЧЕСКИЕ ЗАКЛЮЧЁННЫЕ

Список политических заключённых

ПОСЛЕДНИЕ НОВОСТИ

Заявление белорусских правозащитных организаций в связи с признанием «Вясны» экстремистским формированием

Заявление правозащитников Беларуси о признании 17 политических заключённых

Жителя Смолевичского района за участие в воскресном марше протеста приговорили к "домашней химии"

"Имея при себе атрибутику – флаг бело-красно-белого цвета, выражал свои общественно-политические взгляды"

Сотрудницу БНТУ осудили по "народной" статье за участие в акциях протеста

Правозащитная программа "Вясна" на Белорусском Радио Рация

Стал известен приговор известному столичному сомелье Александру Кульбачко

За оскорбление Лукашенко в Минске осудили водителя

МОНИТОРИНГ НАРУШЕНИЙ

Ситуация с правами человека в Беларуси. Июль 2023



ИЗБИРАТЕЛЬНАЯ КАМПАНИЯ

Референдум 2022

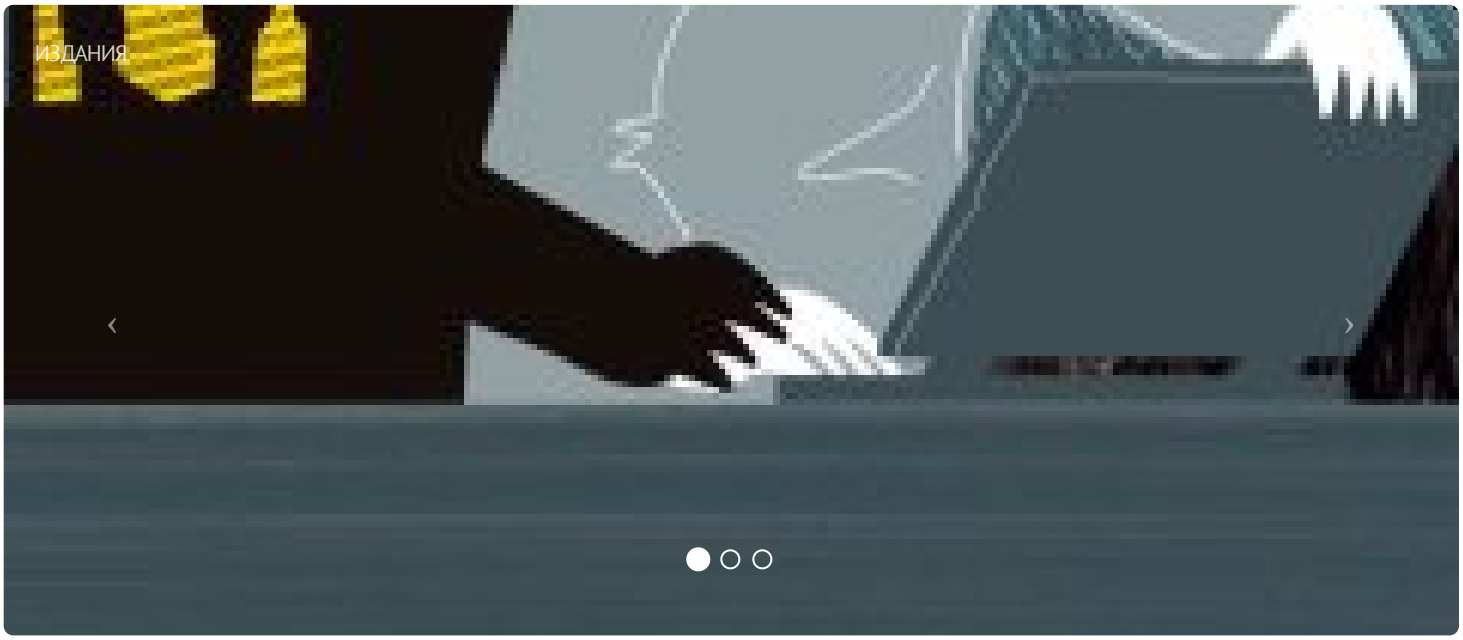

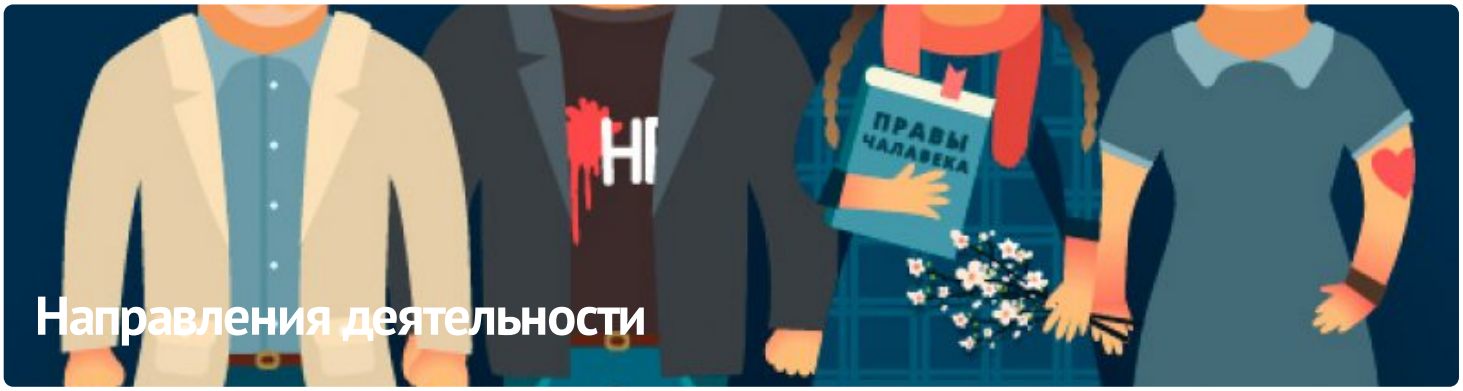

ПАРТНЁРСТВО

РАЦЫЯ

kamunikat
Беларуская інтэрнэт-бібліятэка

ВЫТОКІ

ЧЛЕНСТВО

ENEMO

HUMAN RIGHTS HOUSE NETWORK

fidh







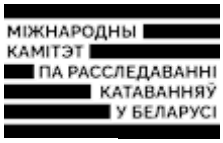





E-mail: viasna@spring96.org | При использовании материалов активная ссылка на сайт обязательна | RSS

