ОТЛИЧНЫЕ ЦЕНЫ, ЛУЧШЕЕ КАЧЕСТВО
МЕТР ПЛЮС
7043

ОБЩЕСТВО ОФИЦИАЛЬНО ФОТОНОВОСТИ РЕЛИГИЯ ЭКОНОМИКА Поиск
ГЛАВНАЯ
РАБОТА ВИТЕБСК ПОЛЕЗНЫЙ
ВІЦЬБІЧЫ
14:17
09 сентября
Погода в Витебске
Температура: от 18°C до 20°C
Облачность: Ясно
Влажность: 47%
АФИША ВИТЕБСКА
Вход / Р
Дружите с нами в социаль
ОФИЦИАЛЬНО ОБЩЕСТВО ЭКОНОМИКА КУЛЬТУРА СПОРТ ПРОИСШЕСТВИЯ РЕЛИГИЯ
ДОМ И СЕМЬЯ ВОПРОС-ОТВЕТ КОНКУРСЫ БЛИЦОПРОС КАЛЕЙДОСКОП



# Елена Владимировна Шарай назначена заместителем главы администрации Железнодорожного района Витебска

Четверг, 13.04.2017 08:40 | Рубрика: Официально

0 4447

Елена Владимировна родилась 1 июля 1966 года в деревне Клюковка Оршанского района. После окончания в 1989 году Витебского государственного педагогического



института имени С. М. Кирова работала воспитателем детского сада-яслей №84 Витебского завода радиодеталей производственного объединения «Монолит» имени 60-летия Великого Октября. С 1990 по 1997 годы — специалист II, I категорий отдела социального обеспечения (после переименования — отдела социальной защиты Железнодорожного райисполкома Витебска, после реорганизации — администрации Железнодорожного района Витебска).

С марта по сентябрь 1997 года Елена Владимировна занимала должность заместителя заведующего отделом социальной защиты администрации Железнодорожного района, затем до 2001 года была главным специалистом отдела социальной защиты администрации Железнодорожного района, с 2001 по 2005 годы — заместителем заведующего этим отделом. С 2005 по 2010 годы Елена Шарай — главный специалист отдела идеологической работы администрации Железнодорожного района.

С июля 2010 года Елена Шарай занимала должность начальника отдела социальной защиты (после переименования — начальник управления социальной защиты) администрации Железнодорожного района. С апреля 2017 года — заместитель главы администрации Железнодорожного района Витебска.

Замужем, имеет двоих сыновей.

**© Авторское право «Витьбичи». Гиперссылка на источник обязательна.**

**Поделиться:**

**Подписывайтесь на нас в Telegram и Viber!**

РЕКЛАМА

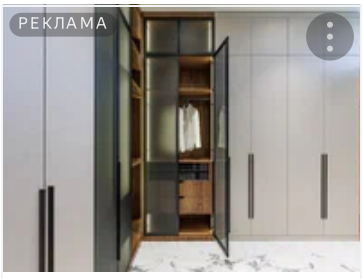

маркос-мебель.рф

**Впечатляющие гардеробные комнаты**

РЕКЛАМА



good-mebel.com

**Угловые шкафы-купе от фабрики. Цены от 3 390 рублей!**

РЕКЛАМА

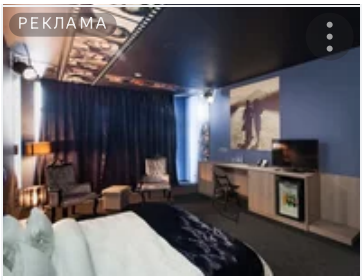

chulkovoresort.ru

**Отель на годовщину**

РЕКЛАМА



МРТчертаново.рф

**МРТ в Чертаново от 1900 руб. без очередей и направлений.**

в современном стиле!

Перейти на сайт

от 3 390 ₽

Узнать больше

свадьбы

Узнать больше

от 1 900 ₽

–29% ~~2 700 ₽~~

ЕСТЬ ПРОТИВОПОКАЗАНИЯ. ПОСОВЕТУЙТЕСЬ С ВРА

## ВАМ БУДЕТ ИНТЕРЕСНО



Тарифы, маршруты и другие проекты Союзного государства обсудили парламентарии в Витебске



Лукашенко: выборы в Беларуси пройдут честно, не как в США



Лукашенко о главном в здравоохранении: не бывает не важных пациентов, все важны



Лукашенко о том, чем Беларусь опасна для Запада: авторитетом, самостоятельностью и силой государства



Лукашенко подписал указ о повышении пенсий с 1 сентября

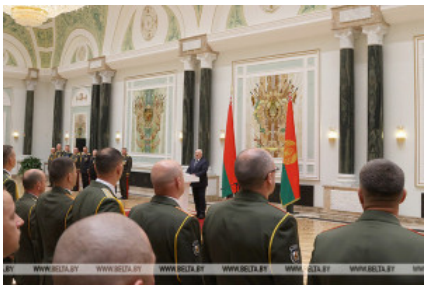

Лукашенко: Беларусь принимает зеркальные меры по защите суверенитета государства

## ЧИТАЙТЕ ТАКЖЕ

В Глубоком легковушка сбила на «зебре» подростка

В Докшицком районе легковушка на трассе сбила мужчину

В Оршанском районе утонул мужчина

В Витебском районе 17-летний юноша перевернулся на мотоблоке и погиб




версия

Официально

Власть и люди

Патриотическое воспитание

Прямая линия

Газете отвечают

ОБЩЕСТВО

Социум

ЖКХ

Образование

Здоровье

Соцзащита

Правопорядок

Армия

ЭКОНОМИКА

Производство

Сельское хозяйство

Инновации, инвестиции

ДОМ И СЕМЬЯ

Дача

Хозяюшка

Семейный совет

ПРОИСШЕСТВИЯ

Криминал

Расследования и суды

Конфликты и беспорядки

Бедствия и катастрофы

ВОПРОС-ОТВЕТ

Наши консультации

Вы спрашивали

КУЛЬТУРА

СПОРТ

НАУКА

РЕЛИГИЯ

КОНКУРСЫ

БЛИЦ-ОПРОС

ОБСУДИМ

Се
vitl
зарегистрировано Министерством информации Республики Беларусь 24.06.19 в Госреестре СМИ за № 15.
© 2022 Витебск

Порядок копирования, цитирования и последующего распространение авторских материалов, размещенных на сайте vitbichi.by

ПОРТАЛ ПРЕЗИДЕНТА РЕСПУБЛИКИ БЕЛАРУСЬ
ВИТЕБСКИЙ ОБЛАСТНОЙ ИСПОЛНИТЕЛЬНЫЙ КОМИТЕТ
ВИТЕБСК МЧС

За месяц: 365 444 посещений, 1 103 883 просмотров страниц.
По независимым данным Яндекс.Метрики

Farba Studio
Разработка сайта

При использовании материалов гиперссылка на источник, открытая для

индексирования, ОБЯЗАТЕЛЬНАЯ

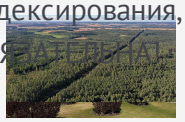

Лукашенко поддержал Субботин: на Лукашенко у Предложил Минлесхозу по продвижению собственных торговых площадок

24.08.2023 / 16:10



Лукашенко поддержал Лукашенко Предложил Трибунской области активизировать сотрудничество и назвал перспективные направления

24.08.2023 / 14:35



Лукашенко Предложил Трибунской области активизировать сотрудничество и назвал

24.08.2023 / 14:35



Беларусь достигла исторического

29.08.2023 / 10:49



Гарсинуски продержались. Лукашенко дал высокую оценку работе чесников в период

24.08.2023 / 13:51



Субботин: на Лукашенко у Предложил Минлесхозу по продвижению собственных торговых площадок

24.08.2023 / 14:35

Лукашенко поддержал Субботин: на Лукашенко у Предложил Минлесхозу по продвижению собственных торговых площадок

24.08.2023 / 15:32