# Три милиционера и два идеолога: кто нашёл экстремизм в книге о национальной идее

**ЕВРОРАДИО (/RU/AUTHOR/EVRORADIO)** | 13/05/2021 - 14:29 | СОЦИУМ (/RU/CATS/SOCIUM)

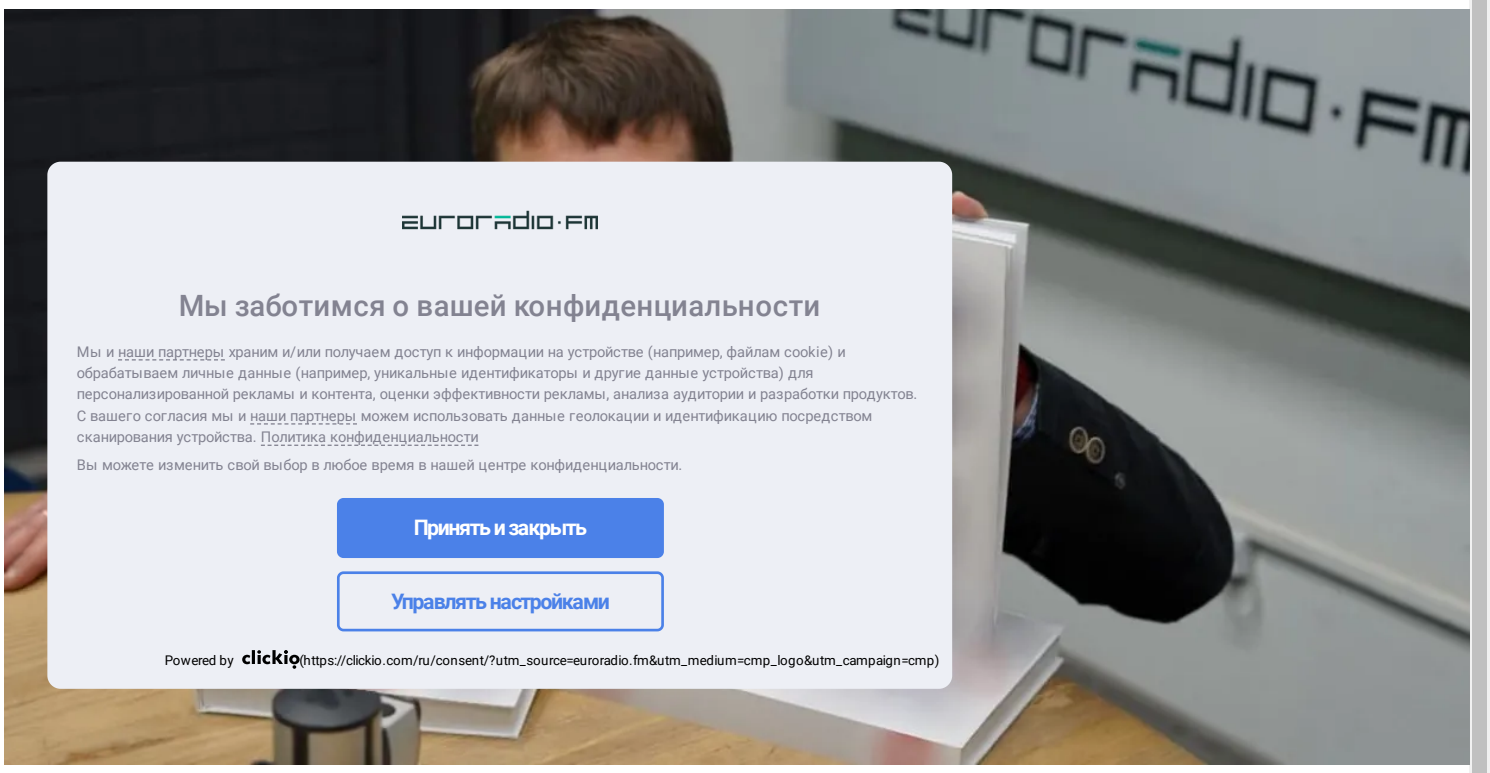


Еврорадио получило копию заключения экспертной комиссии, которая нашла экстремизм (https://euroradio.pl/ru/chinovnica-pro-ekstremizm-v-knige-o-nacionalnoy-idee-eto-sluzhebnaya-informaciya) в книге “Белорусская национальная идея” (https://euroradio.pl/ru/belorusskaya-nacionalnaya-ideya-teper-i-v-knige-lukashuka-i-goryunova). Документ составлен 4 марта. Книгу обсуждали восемь экспертов, трое из которых — милиционеры, а ещё двое имеют отношение к идеологическому управлению Миноблисполкома.

Выводы, к которым пришла комиссия, занимают один абзац. Там просто говорится, что в книге “установлено наличие признаков проявления экстремизма”. Далее указаны непосредственно признаки, которые перечисляются в белорусских законах. Все они относятся к текстам о белорусской национальной идее или какие-то конкретные — непонятно.

Мы связались с тремя из восьми участников экспертной комиссии, готовившей заключение. Одна из них отказалась от комментариев. А ещё двое рассказали нам, как искали экстремизм в “Белорусской национальной идее”.

## Эксперты по экстремизму

В комиссии мы нашли троих сотрудников УВД Миноблисполкома: полковник милиции **Николай Максимович**, первый замначальника **Виталий Козлов**, начальник криминалистического отдела **Максим Цупа**. Также там двое идеологов из Миноблисполкома — **Ольга Топдемир** и **Нина Грамузова**. Первая до сих пор работает в идеологическом управлении, а вторая, похоже, уволилась или перевелась, хотя раньше упоминалась как сотрудница отдела по работе со СМИ. Сейчас, судя по сайту исполкома, в отделе остался один сотрудник из четырёх, остальные три места вакантны.

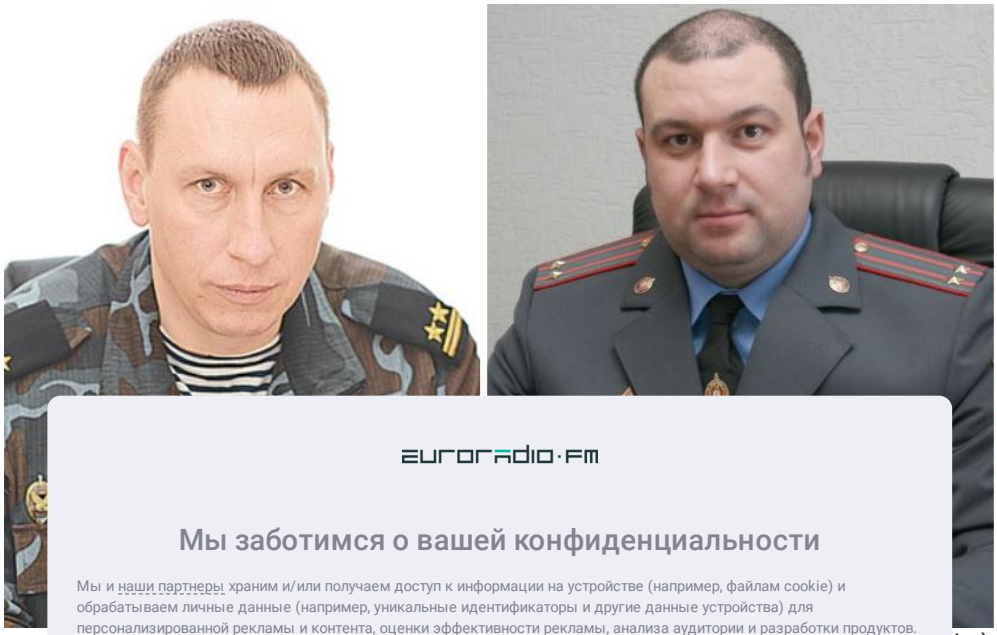

.jpg)


euroradio·fm

Мы заботимся о вашей конфиденциальности

Мы и наши партнеры храним и/или получаем доступ к информации на устройстве (например, файлам cookie) и обрабатываем личные данные (например, уникальные идентификаторы и другие данные устройства) для персонализированной рекламы и контента, оценки эффективности рекламы, анализа аудитории и разработки продуктов. С вашего согласия мы и наши партнеры можем использовать данные геолокации и идентификацию посредством сканирования устройства. Политика конфиденциальности

Вы можете изменить свой выбор в любое время в нашей центре конфиденциальности.

Принять и закрыть

Управлять настройками

Powered by clickio (https://clickio.com/ru/consent/?utm_source=euroradio.fm&utm_medium=cmp_logo&utm_campaign=cmp)


Кр **я**, преподаватель БГМУ **Алексей Катичев** и ру **а**” в Институте философии НАН РБ **Наталия Ку**

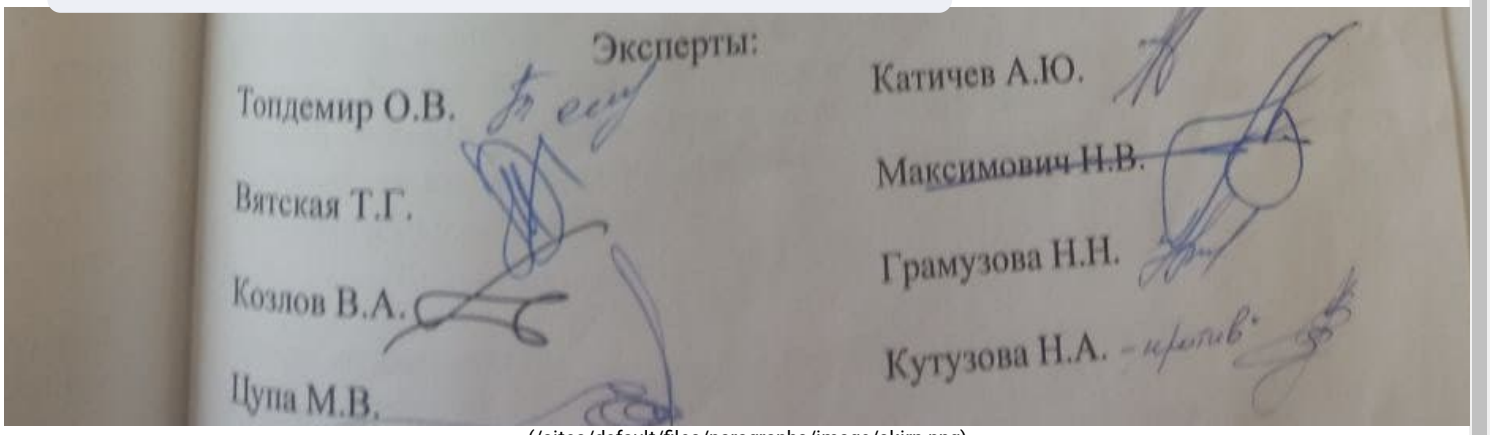


(/sites/default/files/paragraphs/image/skirn.png)

## Из восьми участников комиссии один голосовал против

Именно Наталия Кутузова — единственная из состава комиссии, кто не увидел экстремизма в книге “Белорусская национальная идея”.

— *При мне эти* [экстремистские. — Еврорадио] *признаки озвучены не были, и я голосовала, исходя из собственного понимания содержания этой книги. Признаки* [экстремизма. — Еврорадио] *не были сформулированы на заседании комиссии*, — объясняет она нам.

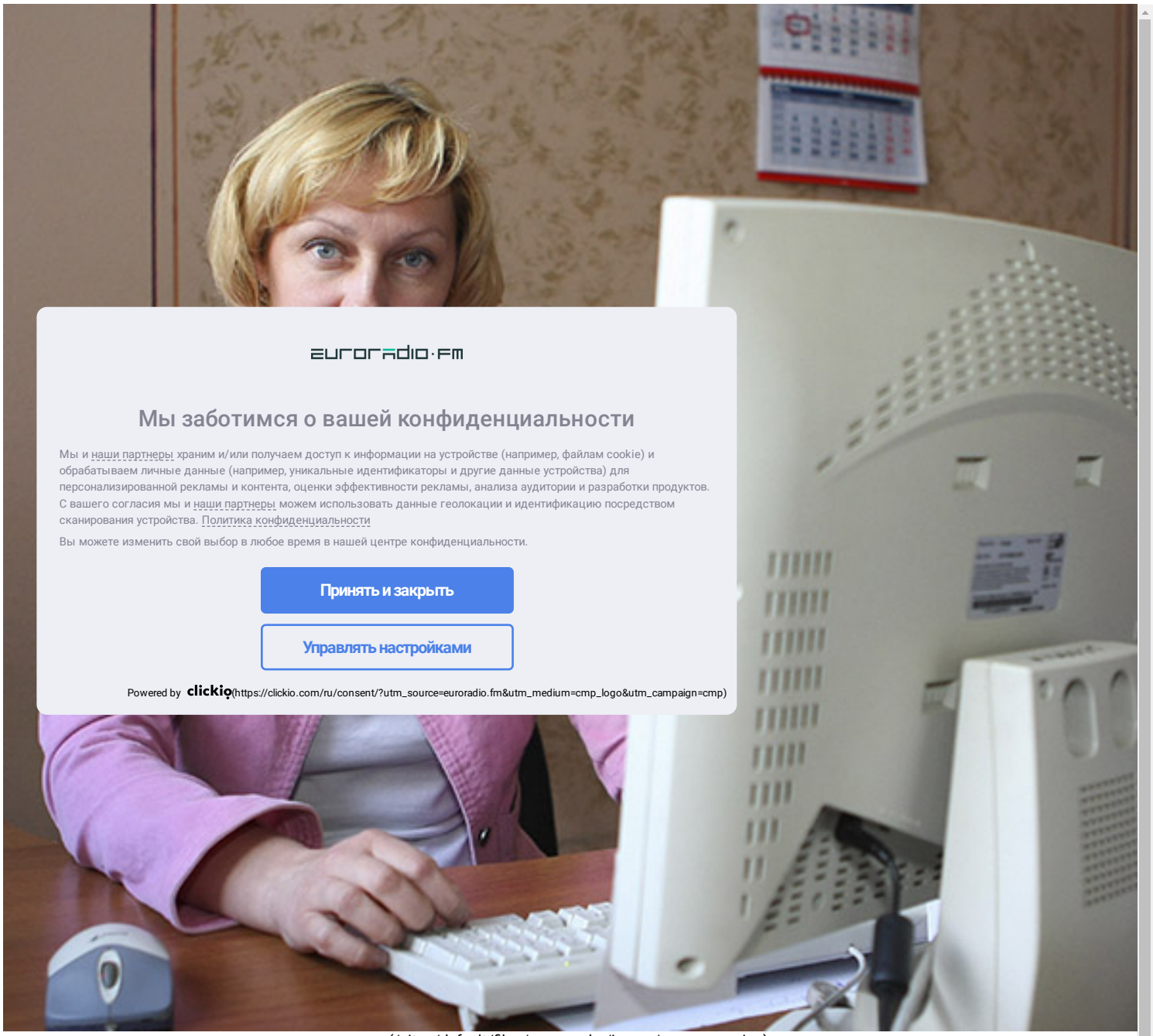


(/sites/default/files/paragraphs/image/vyvyvyvyvyv.jpg)

Наталия Кутузова / zviazda.by

**Тамара Вятская** говорит, что о том, какие признаки экстремизма содержит в себе книга “Белорусская национальная идея”, ей говорить не рекомендовали. Но лично ей книга не нравится.

## Как комиссия решает, где есть экстремизм, а где нет

На обсуждение 600-страничного издания эксперты собирались один раз.

— *Просто члены комиссии проголосовали, и всё,* — продолжает Наталия Кутузова.

Метод экспертизы, указанный в заключении комиссии, — “визуальное исследование”. Создаётся впечатление, что эксперты просто посмотрели на обложку книги. Но это не так. Тамара Вятская рассказывает, что всё же ознакомилась с содержанием.

— *Нет,* [читала книгу. — Еврорадио] *не всю. Я её читала “по диагонали”. Дочитывала её в интернете,* — добавляет эксперт.

Интересно, что в свободном доступе текста книги “Белорусская национальная идея” нет. Его можно разве что купить.

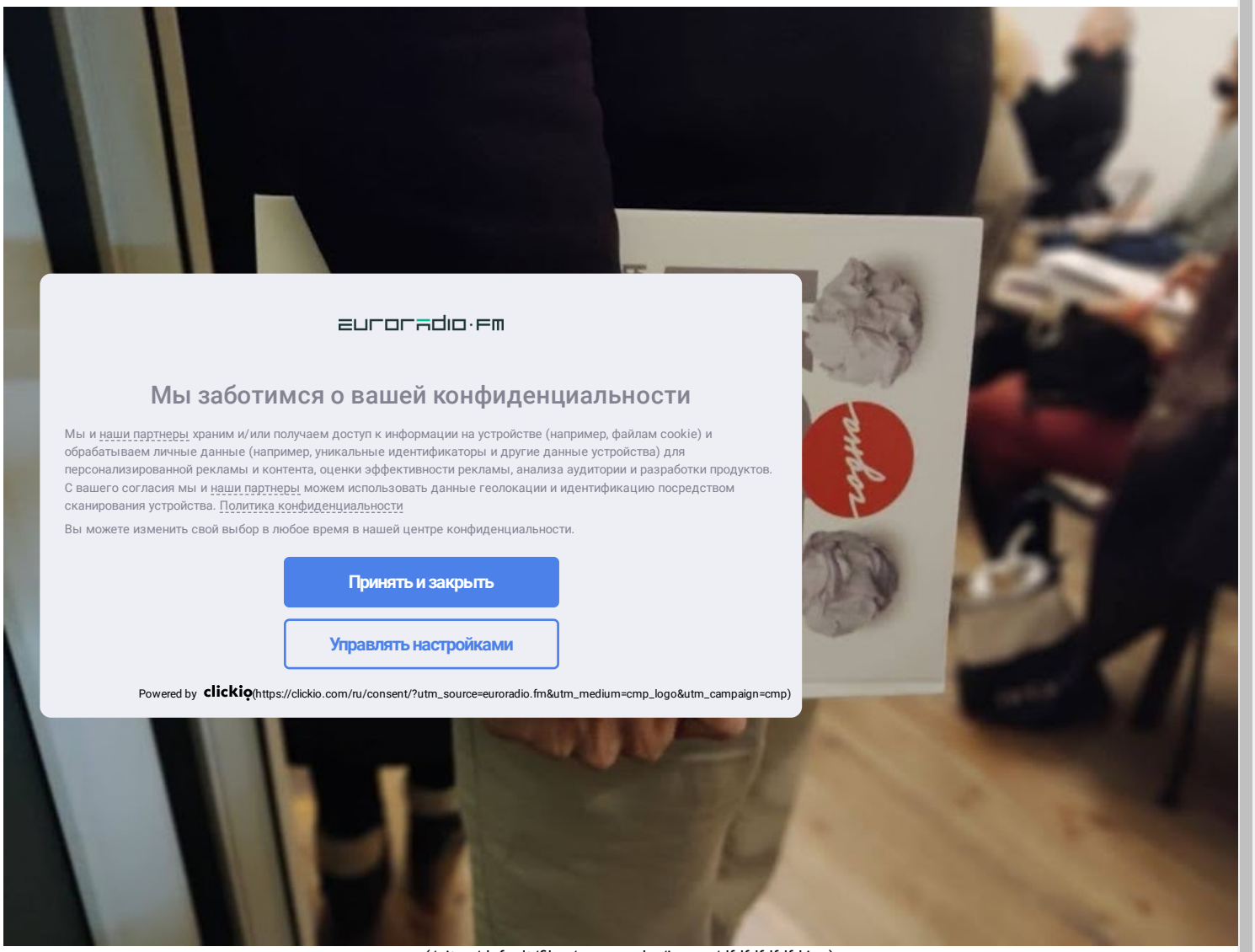

(/sites/default/files/paragraphs/image/dfdfdfdfdfd.jpg)

*— Обычно книги просто просматривают. Я знаю, что книгу смотрели, при мне её брали в руки, перелистывали. О том, насколько внимательно её читали, я не могу сказать. Обычно на заседании каждый берёт книгу и смотрит, высказывает своё мнение — есть ли там какие-то признаки либо нет, —* рассказывает Наталия Кутузова. *— Учитывая, что там размещены интервью достаточно известных людей, чья позиция мне известна по их другим публикациям, лично у меня это заняло не очень много времени.*

## Выводы — как под копирку

Ещё одна книга, в которой эксперты недавно нашли признаки проявления экстремизма, — “Белорусский Донбасс” журналистов **Игоря Ильяша** и **Екатерины Андреевой**. Комиссии собирались в разном составе: на обсуждении книги об участии белорусов в противостоянии на юго-востоке Украины Наталии Кутузовой не было, но присутствовал директор комплекса “Хатынь” **Артур Зельский**. А вот выводы, к которым пришли комиссии, слово в слово повторяют друг друга.

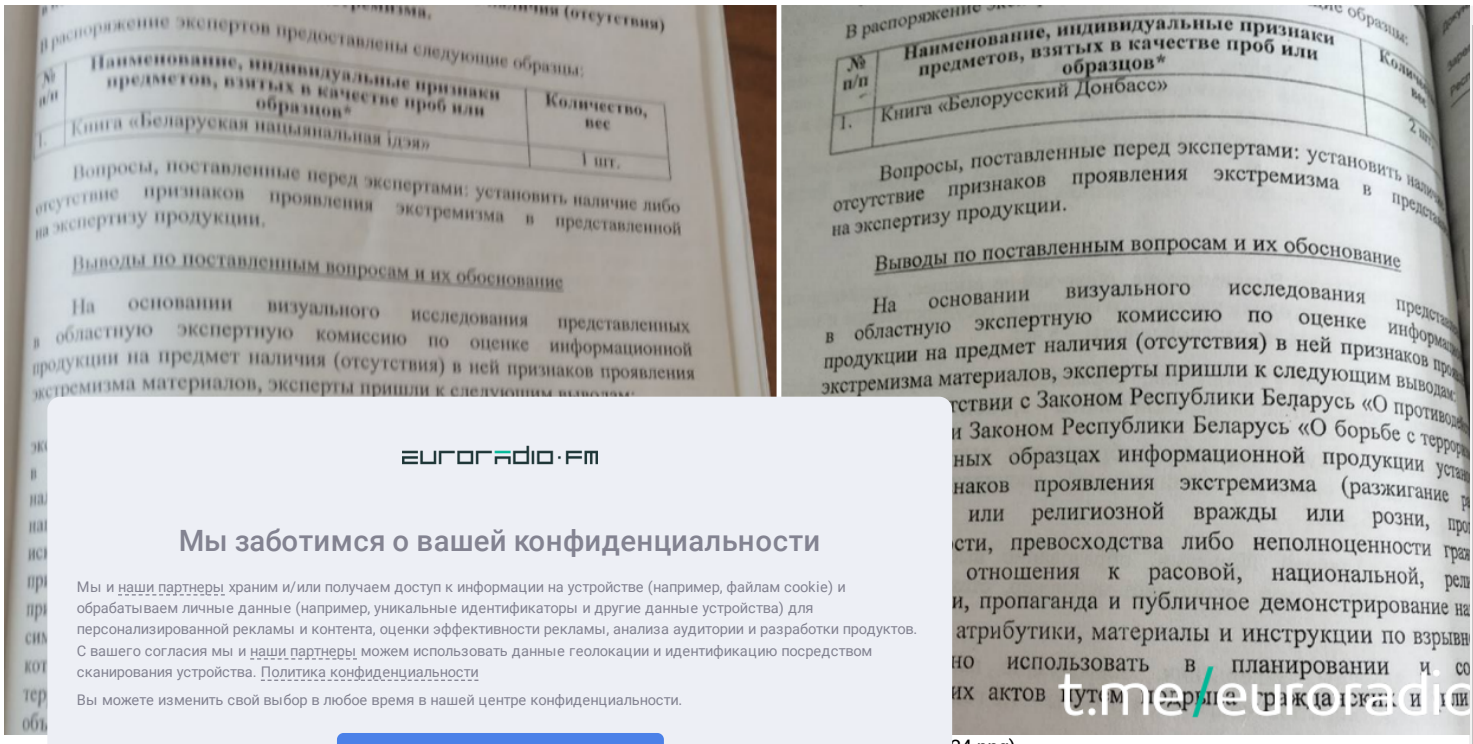


24.png)

euroradio·fm

Мы заботимся о вашей конфиденциальности

Мы и наши партнеры храним и/или получаем доступ к информации на устройстве (например, файлам cookie) и обрабатываем личные данные (например, уникальные идентификаторы и другие данные устройства) для персонализированной рекламы и контента, оценки эффективности рекламы, анализа аудитории и разработки продуктов. С вашего согласия мы и наши партнеры можем использовать данные геолокации и идентификацию посредством сканирования устройства. Политика конфиденциальности

Вы можете изменить свой выбор в любое время в нашей центре конфиденциальности.

Принять и закрыть

Управлять настройками

Powered by clickio (https://clickio.com/ru/consent/?utm_source=euroradio.fm&utm_medium=cmp_logo&utm_campaign=cmp)

Пе очти восемь строк. Это компиляция из нескольких статей Уголовного и Административного кодексов.

О том, что комиссия не особо-то вдумывается в текст, а просто копирует его из заключения в заключение, свидетельствует формулировка “и (или)” в конце перечисления. Если бы книги реально изучались на предмет экстремизма, эксперты должны были бы прийти к конкретному выводу: *“инструкции по взрывному делу”* можно *“использовать в планировании и совершении террористических актов путём подрыва”* гражданских **или** военных объектов или всё-таки гражданских **и** военных объектов? Здесь же конкретной формулировки нет — только общая.

Тем не менее в апреле на основании этого вывода в Минске судили (https://euroradio.pl/ru/gosti-k-vam-prihodyat-kak-minchanina-sudili-za-ekstremistskuyu-knigu) жителя Минского района **Егора Старовойтова**, у которого книгу “Белорусская национальная идея” нашли дома во время обыска. Но 7 мая — дело прекратили (https://euroradio.pl/ru/sud-po-knige-belorusskaya-nacionalnaya-ideya-prekratili) — истекло время, отведённое на привлечение к административному взысканию.

**Чтобы следить за важными новостями, подпишитесь на канал Еврорадио в Telegram (https://t.me/euroradio).**

**Мы каждый день публикуем видео о жизни в Беларуси на Youtube-канале. Подписаться можно тут (https://www.youtube.com/channel/UC1v_dekbxqgQjBQ2fg39uBg?sub_confirmation=1).**

idee&title=%D0%A2%D1%80%D0%B8%20%D0%BC%D0%B8%D0%BB%D0%B8%D1%86%D0%B8%D0%BE%D0%BD%D0%B5%D1%80%D0%B0%20%D0%B8%20%D0%B4%D0
(/#vk) (/#twitter) (/#facebook)

**Суды в Беларуси (/ru/sudy-v-belarusi)**

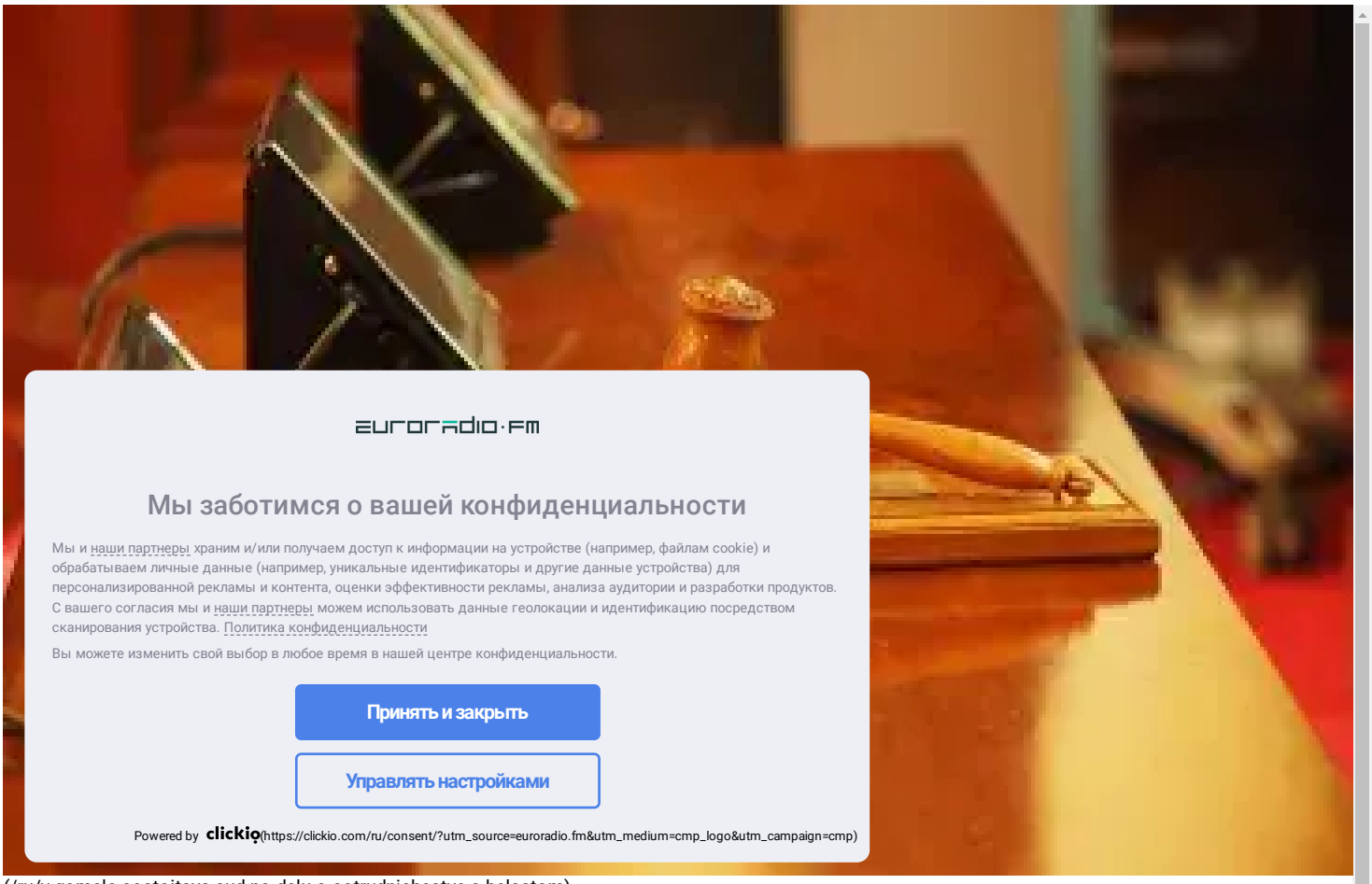

(/ru/v-gomele-sostoitsya-sud-po-delu-o-sotrudnichestve-s-belsatom)

**В Гомеле состоится суд по делу о сотрудничестве с "Белсатом" (/ru/v-gomele-sostoitsya-sud-po-delu-o-sotrudnichestve-s-belsatom)**

7:24 23.06.2023

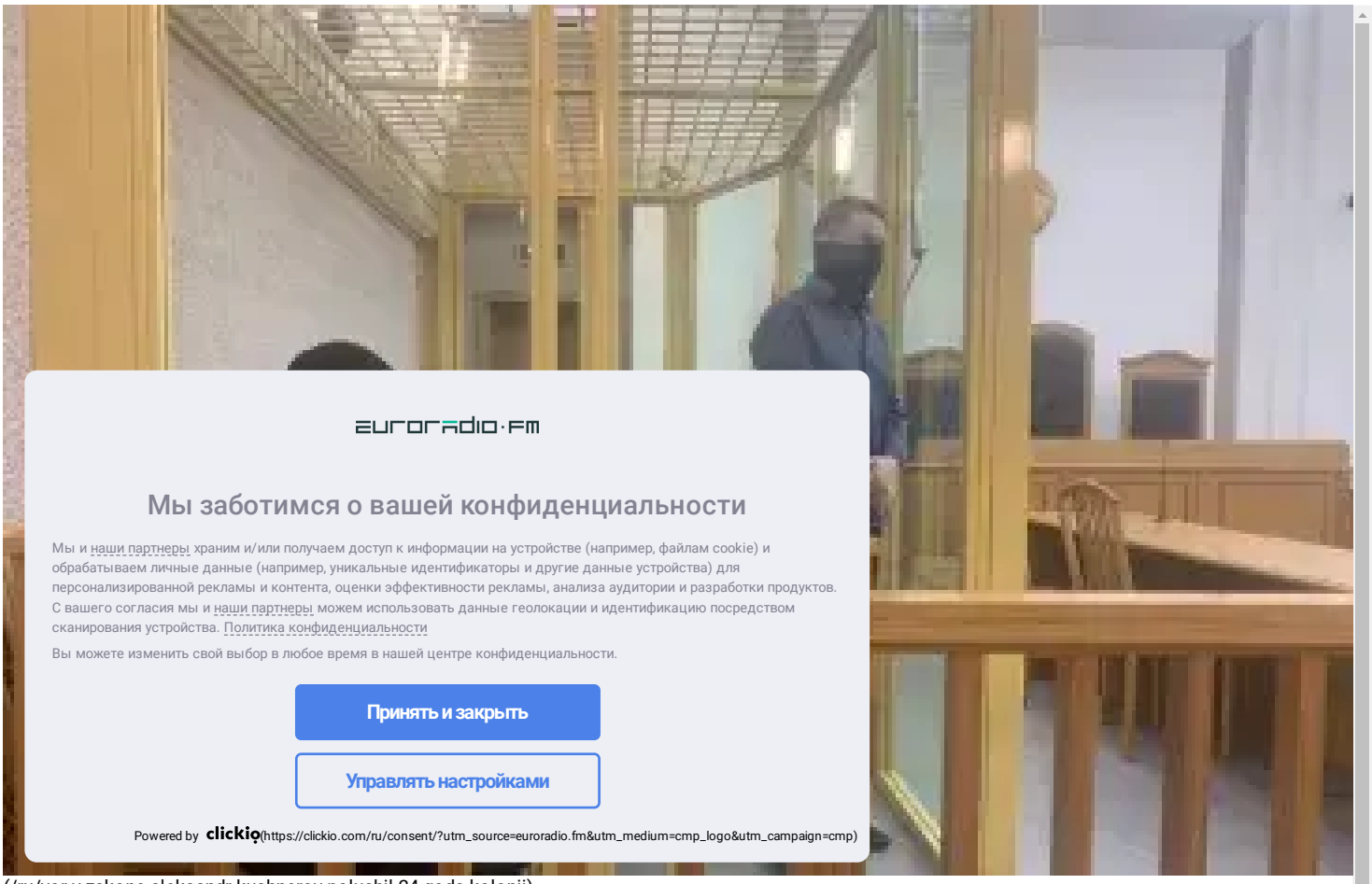

(/ru/vor-v-zakone-aleksandr-kushnerov-poluchil-24-goda-kolonii)

**"Вор в законе" Александр Кушнеров получил 24 года колонии (/ru/vor-v-zakone-aleksandr-kushnerov-poluchil-24-goda-kolonii)**

9:27 23.06.2023

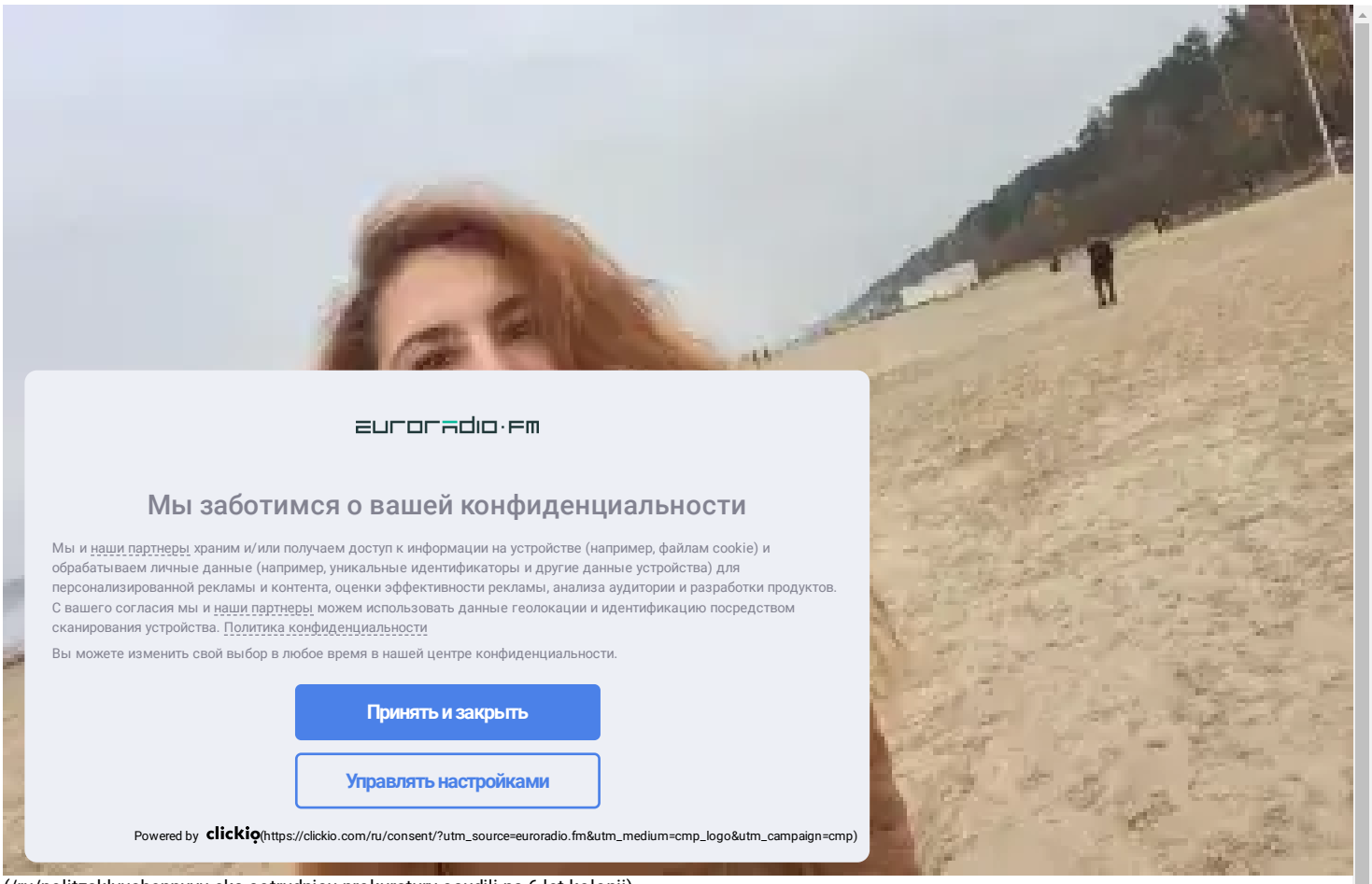

(/ru/politzaklyuchennuyu-eks-sotrudnicu-prokuratury-osudili-na-6-let-kolonii)

**Политзаключенную экс-сотрудницу прокуратуры осудили на 6 лет колонии (/ru/politzaklyuchennuyu-eks-sotrudnicu-prokuratury-osudili-na-6-let-kolonii)**

11:46 23.06.2023

**Верховный суд рассмотрел апелляцию Светланы Тихановской (/ru/verkhovnyy-sud-rassmotrel-apellyaciyu-svetlany-tikhanovskoy)**

14:55 20.06.2023

**За "поджог дома Гайдукевича" вынесли приговоры до 25 лет заключения (/ru/za-podzhog-doma-gaydukevicha-vynesli-prigovory-do-25-let-zaklyucheniya)**

10:16 21.06.2023

**Предпринимателя из Россон осудили на "сутки" за подписку на Youtube-канал NEXTA (/ru/predprinimatelya-iz-rosson-osudili-na-sutki-za-podpisku-na-youtube-kanal-nexta)**

9:31 22.06.2023

**Фигуранта "дела Тихановского" будут снова судить (/ru/figuranta-dela-tikhanovskogo-budut-snova-sudit)**

20:27 19.06.2023

**Правозащитницу Насту Лойко приговорили к 7 годам колонии (/ru/pravozaschitnicu-nastu-loyko-prigovorili-k-7-godam-kolonii)**

8:49 20.06.2023

**В Чашниках за "экстрэмизм" будут судить экс-зама председателя райисполкома (/ru/v-chashnikakh-budut-sudit-eks-zamestitelya-predsedatelya-rayispolkoma)**

13:27 20.06.2023

## Последние новости

17:28 **В пресс-службе Евгения Пригожина заявили, что он пока не на связи (/ru/v-press-sluzhbe-evgeniya-prigozhina-zayavili-chto-poka-ne-na-**

svyazi)

16:02 Погода на понедельник: грозы и сильные дожди (/ru/pogoda-na-ponedelnik-grozy-i-silnye-dozhdi)

15:38 Музыканты группы Irdorath выехали из Беларуси и находятся в безопасности (/ru/muzykanty-gruppy-irdorath-vyekhali-iz-belarusi-i-nakhodyatsya-v-bezopasnosti)

14:34 Теперь это пустыня: как выглядит Каховское водохранилище после взрыва ГЭС (/ru/teper-eto-pustynya-kak-vyglyadit-kakhovskoe-vodokhranilische-posle-vzryva-ges)

14:09 Экс-журналиста пула Лукашенко перевели в колонию в Ивацевичах (/ru/eks-zhurnalista-pula-lukashenko-pereveli-v-koloniyu-v-ivacevichakh

больше новостей

euroradio.fm

Мы заботимся о вашей конфиденциальности

Мы и наши партнеры храним и/или получаем доступ к информации на устройстве (например, файлам cookie) и обрабатываем личные данные (например, уникальные идентификаторы и другие данные устройства) для персонализированной рекламы и контента, оценки эффективности рекламы, анализа аудитории и разработки продуктов. С вашего согласия мы и наши партнеры можем использовать данные геолокации и идентификацию посредством сканирования устройства. Политика конфиденциальности

Вы можете изменить свой выбор в любое время в нашей центре конфиденциальности.

Принять и закрыть

Управлять настройками

Powered by clickio (https://clickio.com/ru/consent/?utm_source=euroradio.fm&utm_medium=cmp_logo&utm_campaign=cmp)

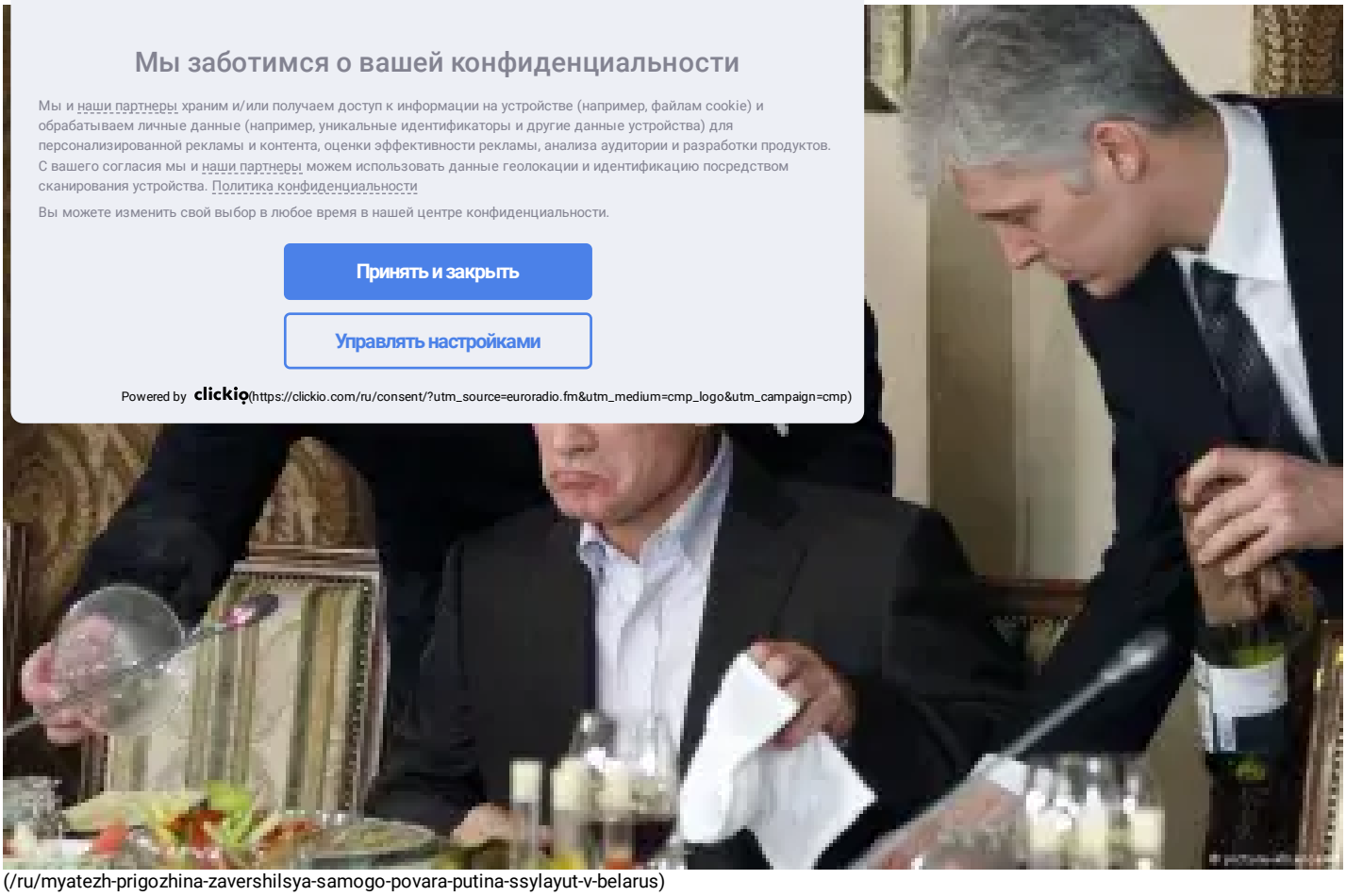

(/ru/myatezh-prigozhina-zavershilsya-samogo-povara-putina-ssylayut-v-belarus)

"Мятеж" Пригожина завершился, самого "повара Путина" ссылают в Беларусь (/ru/myatezh-prigozhina-zavershilsya-samogo-povara-putina-ssylayut-v-belarus)

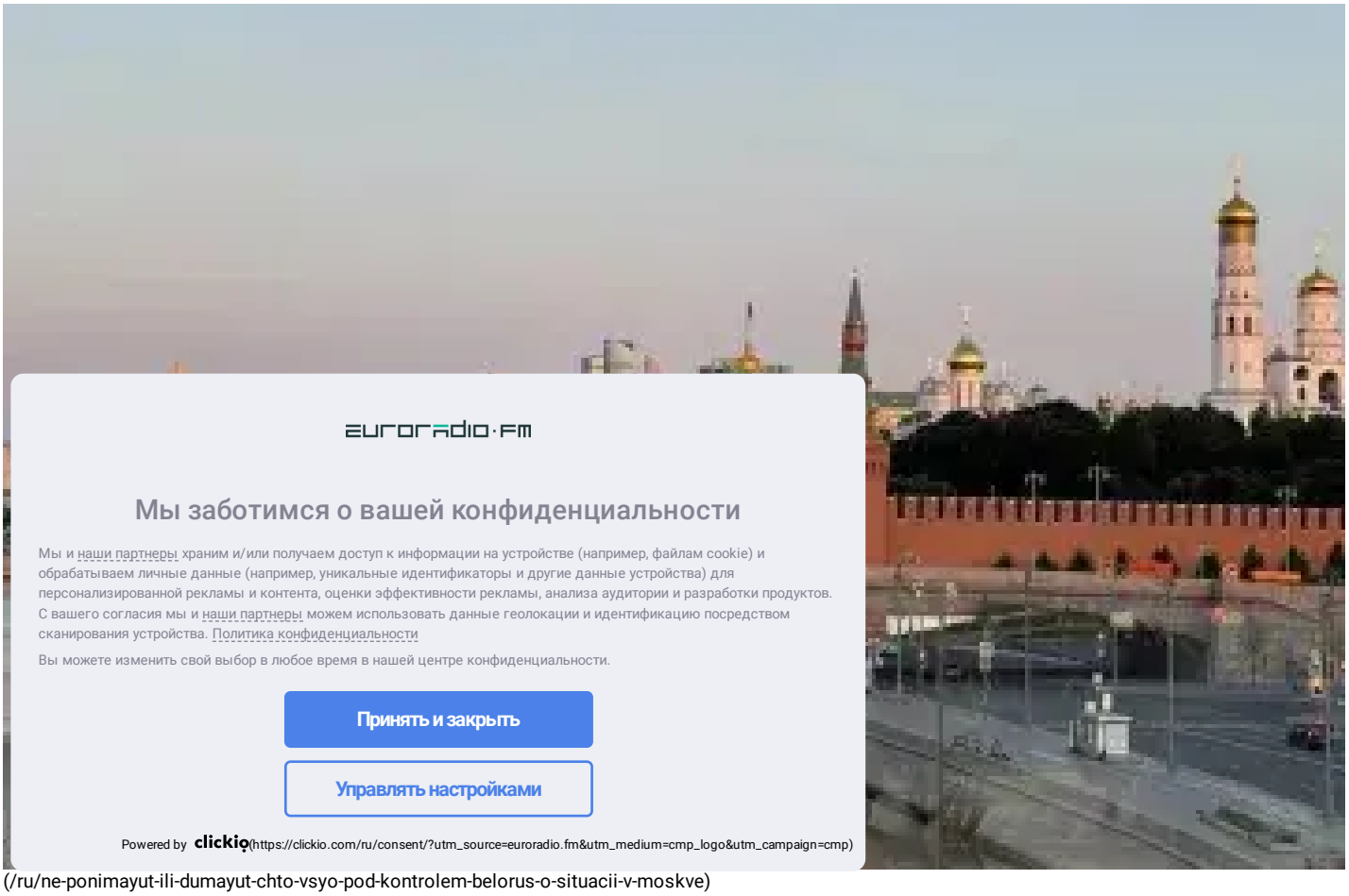

(/ru/ne-ponimayut-ili-dumayut-chto-vsyo-pod-kontrolem-belorus-o-situacii-v-moskve)

**Не понимают или думают, что всё под контролем: белорус о ситуации в Москве (/ru/ne-ponimayut-ili-dumayut-chto-vsyo-pod-kontrolem-belorus-o-situacii-v-moskve)**

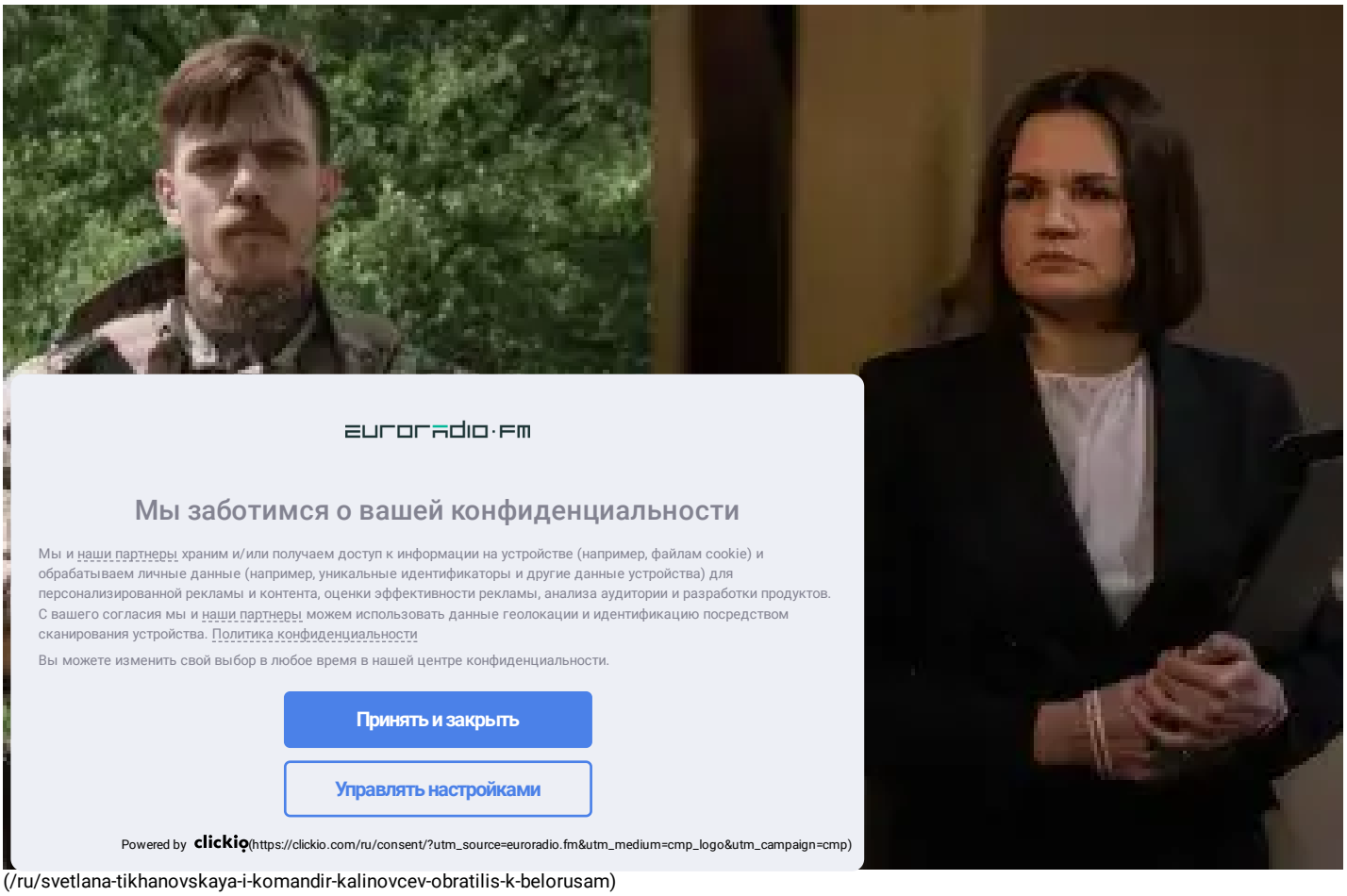

(/ru/svetlana-tikhanovskaya-i-komandir-kalinovcev-obratilis-k-belorusam)

**Светлана Тихановская и командир “калиновцев” обратились к белорусам (/ru/svetlana-tikhanovskaya-i-komandir-kalinovcev-obratilis-k-belorusam)**

(/ru/euroradio_ajax_element/1234517/external_video)

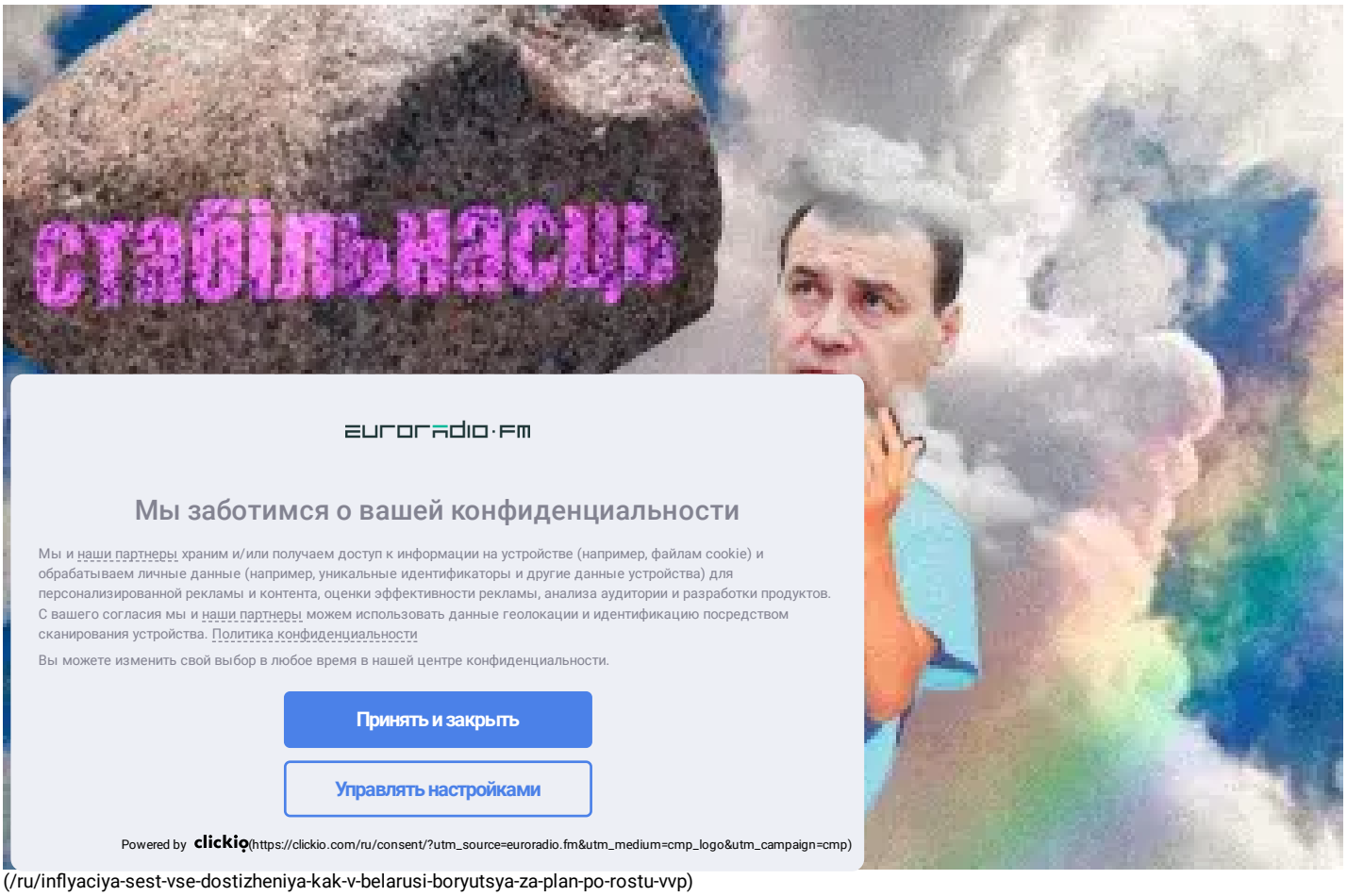

(/ru/inflyaciya-sest-vse-dostizheniya-kak-v-belarusi-boryutsya-za-plan-po-rostu-vvp)

**Инфляция съест все “достижения”: как в Беларуси борются за план по росту ВВП (/ru/inflyaciya-sest-vse-dostizheniya-kak-v-belarusi-boryutsya-za-plan-po-rostu-vvp)**

## Выбор редакции

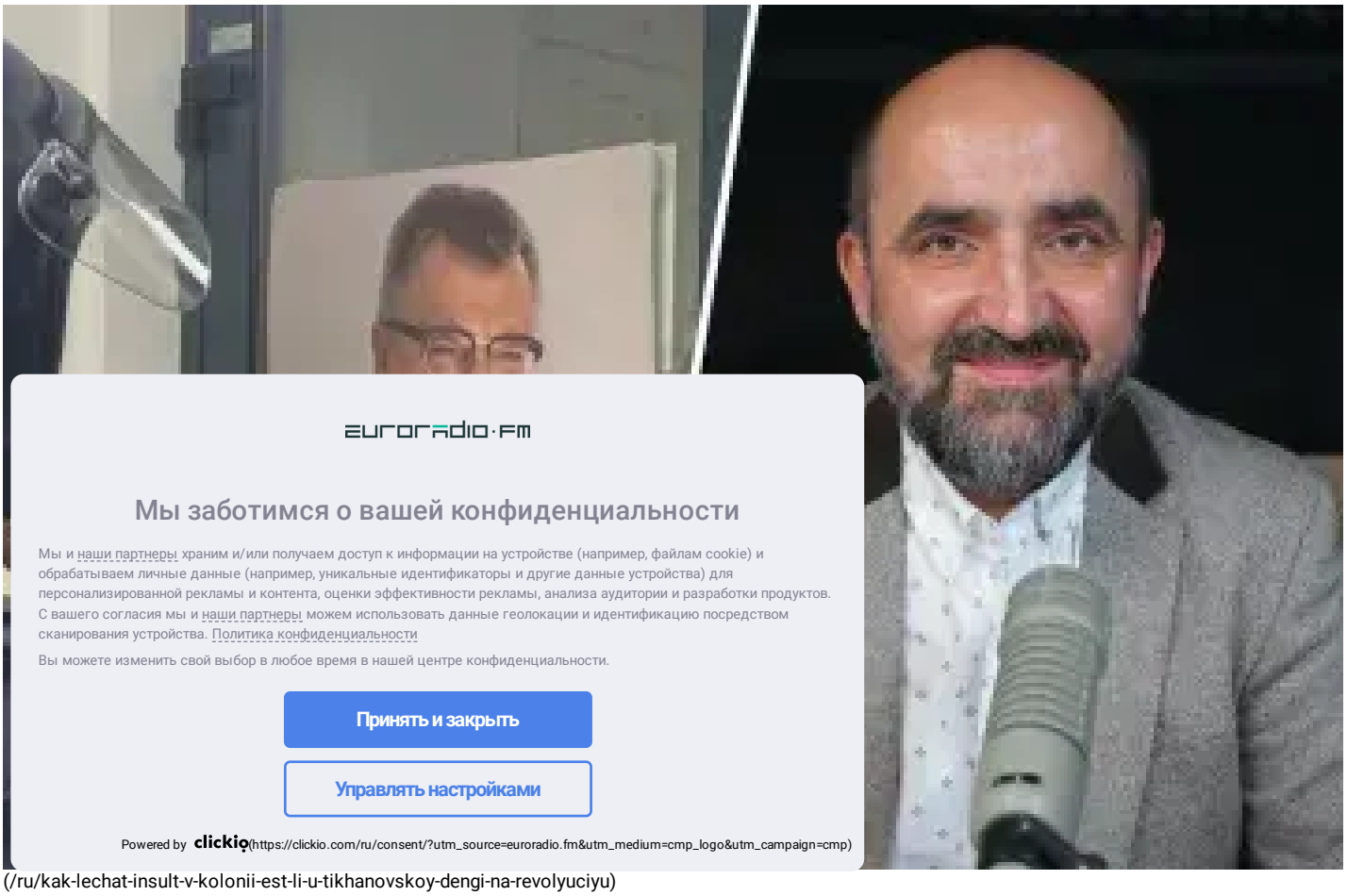


(/ru/kak-lechat-insult-v-kolonii-est-li-u-tikhanovskoy-dengi-na-revolyuciyu)

(/ru/euroradio_ajax_element/1234485/external_video)
**Как лечат инсульт в колонии? Есть ли у Тихановской деньги на революцию? (/ru/kak-lechat-insult-v-kolonii-est-li-u-tikhanovskoy-dengi-na-revolyuciyu)**

## СОЦИУМ (/RU/CATS/SOCIUM)



(/ru/v-press-sluzhbe-evgeniya-prigozhina-zayavili-chto-poka-ne-na-svyazi)

**В пресс-службе Евгения Пригожина заявили, что он пока не на связи (/ru/v-press-sluzhbe-evgeniya-prigozhina-zayavili-chto-poka-ne-na-svyazi)**

17:28 25.06.2023

## ПОЛИТИКА (/RU/CATS/POLITIKA)



(/ru/eks-zhurnalista-pula-lukashenko-pereveli-v-koloniyu-v-ivacevichakh)

**Экс-журналиста пула Лукашенко перевели в колонию в Ивацевичах (/ru/eks-zhurnalista-pula-lukashenko-pereveli-v-koloniyu-v-ivacevichakh)**

14:09 25.06.2023

## ЭКОНОМИКА (/RU/CATS/EKONOMIKA)

## КУЛЬТУРА (/RU/CATS/KULTURA)



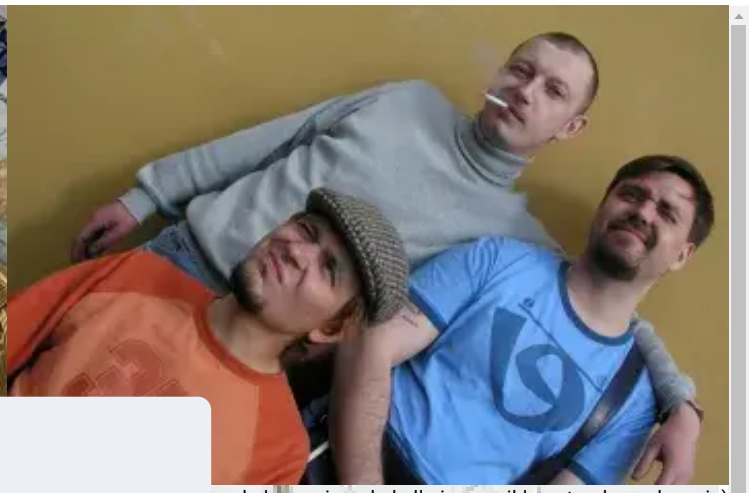

(/ru/ ... ambulya-zapisyvala-belle-iz-myuzikla-notre-dame-de-paris)


euroradio·fm

## Мы заботимся о вашей конфиденциальности

Мы и наши партнеры храним и/или получаем доступ к информации на устройстве (например, файлам cookie) и обрабатываем личные данные (например, уникальные идентификаторы и другие данные устройства) для персонализированной рекламы и контента, оценки эффективности рекламы, анализа аудитории и разработки продуктов. С вашего согласия мы и наши партнеры можем использовать данные геолокации и идентификацию посредством сканирования устройства. Политика конфиденциальности

Вы можете изменить свой выбор в любое время в нашей центре конфиденциальности.

Принять и закрыть

Управлять настройками

Powered by clickio (https://clickio.com/ru/consent/?utm_source=euroradio.fm&utm_medium=cmp_logo&utm_campaign=cmp)


У к... ...бамбуля" записывала "Belle" из мюзикла "Notre-
(/ru... /20-let-nazad-krambambulya-zapisyvala-belle-iz-
13:2... ...e-de-paris)

Ро... ...ОАДС удостоены званий Ордена
ф... ...



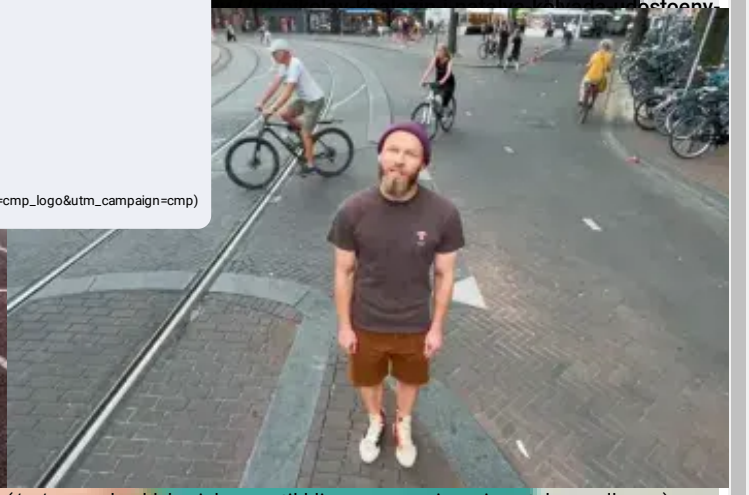

(/ru/pase-rekomenduet-mok-ne-dopuskat-belorusskikh-i-rossiyskikh-atletov-na-olimpiadu)

(/ru/sergey-bashlykevich-vypustil-klip-na-pesnyu-iz-emigrantskogo-alboma)

**ПАСЕ рекомендует МОК не допускать белорусских и российских атлетов на Олимпиаду (/ru/pase-rekomenduet-mok-ne-dopuskat-belorusskikh-i-rossiyskikh-atletov-na-olimpiadu)**

08:23 23.06.2023

**IBA исключена из олимпийского движения (/ru/iba-isklyuchena-iz-olimpiyskogo-dvizheniya)**

16:50 22.06.2023

**Соболенко и Саснович выбыли из теннисного турнира в Берлине (/ru/sobolenko-vybyla-iz-tennisnogo-turnira-v-berline)**

15:50 22.06.2023

**Сергей Башлыкевич выпустил клип на песню из "эмигрантского" альбома (/ru/sergey-bashlykevich-vypustil-klip-na-pesnyu-iz-emigrantskogo-alboma)**

19:46 21.06.2023

**Бориса Гребенщикова оштрафовали за "дискредитацию" российской армии (/ru/borisa-grebenschikova-oshtrafovali-za-diskreditaciyu-rossiyskoy-armii)**

12:01 15.06.2023

**Маккартни записал "последнюю песню Битлз" с помощью искусственного интеллекта (/ru/makkartni-zapisai-poslednyuyu-pesnyu-bitlz-s-pomoschyu-iskusstvennogo-intellekta)**

8:43 14.06.2023

**От "розовых пони" до радикализации: какие мы сейчас — эфир с Карповым (/ru/ot-rozovykh-poni-do-radikalizacii-kakie-my-seychas-efir-s-karpovym)**

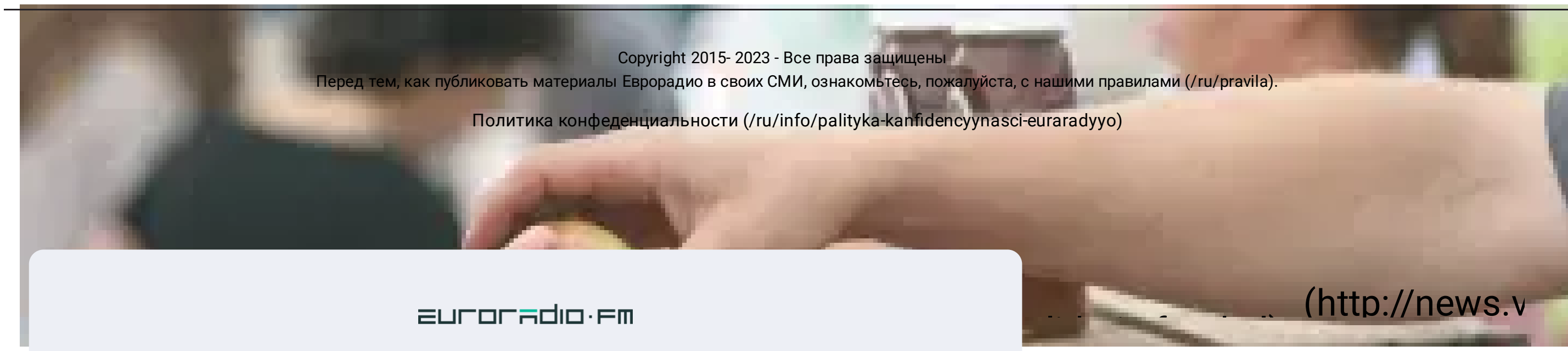

Copyright 2015- 2023 - Все права защищены

Перед тем, как публиковать материалы Еврорадио в своих СМИ, ознакомьтесь, пожалуйста, с нашими правилами (/ru/pravila).

Политика конфеденциальности (/ru/info/palityka-kanfidencyynasci-euraradyyo)

(http://news.v

euroradio·fm

Мы заботимся о вашей конфиденциальности

Мы и наши партнеры храним и/или получаем доступ к информации на устройстве (например, файлам cookie) и обрабатываем личные данные (например, уникальные идентификаторы и другие данные устройства) для персонализированной рекламы и контента, оценки эффективности рекламы, анализа аудитории и разработки продуктов. С вашего согласия мы и наши партнеры можем использовать данные геолокации и идентификацию посредством сканирования устройства. Политика конфиденциальности

Вы можете изменить свой выбор в любое время в нашей центре конфиденциальности.

Принять и закрыть

Управлять настройками

Powered by clickio(https://clickio.com/ru/consent/?utm_source=euroradio.fm&utm_medium=cmp_logo&utm_campaign=cmp)