## НОВОСТИ

14:37 До +15°C ожидается по юго-западу Беларуси 28 февраля

14:30 Двух курьеров телефонных мошенников задержала милиция в Минске

РЕКЛАМА



ОБЩЕСТВО

26 ФЕВРАЛЯ 2024, 02:23

# ЦИК обнародовал фамилии депутатов Палаты представителей восьмого созыва

## ГЛАВНОЕ



**Лукашенко отметил неожиданно высокую явку на прошедших выборах депутатов**

Депутаты рассмотрят в первом чтении законопроект по вопросам занятости населения

В Беларуси реализуется около 90 мероприятий госпрограммы инновационного развития

До +16°C и небольшие дожди ожидаются сегодня в Беларуси



НОВОСТИ ТЕМЫ
**"ВЫБОРЫ-2024. ЕДИНЫЙ ДЕНЬ ГОЛОСОВАНИЯ "**

**"Белорусам не все равно, как будет развиваться их страна". Лебедев об итогах выборов депутатов**

**МИД РФ: Москва солидарна с высокими оценками наблюдателей голосования в Беларуси**

26 февраля, Минск /Корр. БЕЛТА/. ЦИК обнародовал фамилии кандидатов, которые, по предварительным данным, избраны в состав Палаты представителей Национального собрания восьмого созыва, сообщает БЕЛТА.

ЦИК Беларуси уточнил предварительные данные по явке

**В парламент избраны:**




Санаторий в Белокурихе. Специальные цены для гостей 55+

ЕСТЬ ПРОТИВОПОКАЗАНИЯ. ПОСОВЕТУЙТЕСЬ С ВРАЧОМ

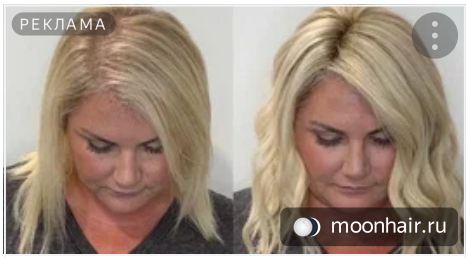

Современные накладки из натуральных волос


## ТОП-НОВОСТИ

Кочанова о выполнении целевых показателей в Минске: сделано много, темпы сбавлять нельзя

Электронные автопаспорта и изменения в техрегламенты. Что обсудят на Совете ЕЭК 1 марта

Беларусь и Турция подтвердили нацеленность на стратегическое партнерство

Финансирование инвестпроектов и экспорта, поддержка МСП. Банк развития о работе в 2023 году

Пашут, вносят органику и даже начали сев. В Брестской области все районы включились в полевые работы

**Брестская область:**

Брестский-Западный округ №1 - Пух Валентина Николаевна,
Брестский-Центральный №2 - Степусь Ольга Васильевна,
Брестский-Восточный №3 - Боровенко Владимир Вениаминович,
Брестский-Пограничный №4 - Крупенькин Андрей Константинович,
Барановичский-Западный №5 - Райко Алексей Иванович,
Барановичский-Восточный №6 - Попко Павел Иванович,
Барановичский сельский №7 - Хлебович Георгий Евгеньевич,
Беловежский №8 - Поздяйкина Екатерина Николаевна,
Пружанский №9 - Наркевич Юрий Иосифович,
Днепро-Бугский №10 - Бартош Светлана Владимировна,
Ивацевичский №11 - Кузьмин Олег Алексеевич
Кобринский №12 - Василюк Полина Михайловна,
Лунинецкий №13 - Северин Эдуард Николаевич,
Пинский городской №14 - Омельянюк Александр Павлович,
Пинский сельский №15 - Колесникович Владимир Владимирович,
Столинский №16 - Вечорко

Реклама


## С НАМИ ИНТЕРЕСНЕЕ

ПОГОДА

БЕЛТА +

ТВ ПРОГРАММА

КУРСЫ


## ТЕМЫ

ВСЕ ТЕМЫ

**Неделя Президента**

**"По факту: решения Первого". Проект БЕЛТА**

**Проект "В теме" на YouTube-канале БЕЛТА**

**Проект "Страна говорит"**

**Проект "Честный рассказ" на YouTube-канале БЕЛТА**

**Проект "Белорусы в кадре" на YouTube-канале БЕЛТА**

Александр Николаевич.

**Витебская область:**

Витебский Горьковский округ №17 - Николайкин Виктор Павлович,
Витебский Чкаловский №18 - Астапенко Ирина Юрьевна,
Витебский-Железнодорожный №19 - Шкодин Руслан Николаевич,
Витебский-Октябрьский №20 - Панфилов Юрий Анатольевич,
Городокский №21 - Балыш Андрей Иванович,
Докшицкий №22 - Сивко Анатолий Викторович,
Лепельский №23 - Азаренок Виктор Владимирович,
Новополоцкий №24 - Карась Денис Николаевич,
Оршанский городской №25 - Михно Александр Михайлович,
Оршанский-Днепровский №26 - Гуленков Глеб Леонидович,
Полоцкий городской №27 - Одинцова Светлана Владимировна,
Полоцкий сельский №28 - Стома Александр Николаевич,
Поставский №29 - Сергеенко Игорь Петрович,
Толочинский №30 - Бабичев Владимир Геннадьевич.

**Гомельская область:**

Гомельский-Юбилейный №31 округ - Уткин Виталий Юрьевич,
Гомельский-Железнодорожный №32 - Конопацкий Александр Николаевич,
Гомельский-Центральный №33 - Гаврилович Владимир Николаевич,
Гомельский-Советский №34 - Довгало Ирина Викторовна,
Гомельский-Промышленный №35 - Сыромятникова Анжелина Анатольевна,
Гомельский-Новобелицкий №36 - Казачок Сергей Адамович,
Гомельский сельский №37 - Волкова Юлия Александровна,
Буда-Кошелевский №38 - Вегера Руслан Николаевич,
Житковичский №39 - Сенько Светлана Владимировна,
Жлобинский №40 - Малобицкий Александр Александрович,
Калинковичский №41 - Маратаев Николай Валентинович,
Мозырский №42 - Ковалькова Оксана Михайловна,
Полесский №43 - Науменко Алла Валериевна,
Речицкий №44 - Цилько Олег Васильевич,
Рогачевский №45 - Куденьчук

Николай Николаевич,
Светлогорский №46 - Лаптева Елена Евгеньевна,
Хойникский №47 - Чернявская Жанна Николаевна.

**Гродненская область:**

Волковысский избирательный округ №48 - Плескач Виктор Станиславович,
Гродненский-Занеманский избирательный округ №49 - Оксенюк Михаил Петрович,
Гродненский-Октябрьский избирательный округ №50 - Потапова Елена Станиславовна,
Гродненский-Ленинский избирательный округ №51 - Анисимов Андрей Викторович,
Гродненский-Северный избирательный округ №52 - Романов Олег Александрович,
Гродненский пограничный избирательный округ №53 - Кулисевич Антон Станиславович,
Ивьевский избирательный округ №54 - Раковец Виталий Николаевич,
Лидский избирательный округ №55 - Серафинович Екатерина Адамовна,
Неманский избирательный округ №56 - Орда Михаил Сергеевич,
Замковый избирательный

округ №57 - Сонгин Александр Генрихович,
Слонимский избирательный округ №58 - Семеняко Валентин Михайлович,
Сморгонский избирательный округ №59 - Шалудин Игорь Ярославович,
Щучинский избирательный округ №60 - Хальцова Надежда Анатольевна.

**Минская область:**

Березинский избирательный округ №61 - Корсик Юрий Васильевич,
Борисовский городской избирательный округ №62 - Шипуло Александр Валерьевич,
Борисовский сельский избирательный округ №63 - Косыгин Руслан Анатольевич,
Жодинский избирательный округ №64 - Марецкий Юрий Брониславович,
Пуховичский избирательный округ №65 - Пархимчик Елена Геннадьевна,
Копыльский избирательный округ №66 - Лис Андрей Иванович,
Слуцкий избирательный округ №67 - Овсянникова Наталья Александровна,
Солигорский городской избирательный округ №68 - Хамицевич Елена

Николаевна,
Солигорский сельский избирательный округ №69 - Илькович Оксана Евгеньевна,
Столбцовский избирательный округ №70 - Клишевич Елена Владимировна,
Дзержинский избирательный округ №71 - Костевич Ирина Анатольевна,
Молодечненский городской избирательный округ №72 - Ушацкий Денис Иванович,
Молодечненский сельский избирательный округ №73 - Маркевич Иван Станиславович,
Вилейский избирательный округ №74 - Соколовская Светлана Ивановна,
Логойский избирательный округ №75 - Лавринович Татьяна Владимировна,
Сеницкий избирательный округ №76 - Булавко Анатолий Анатольевич,
Минский сельский избирательный округ №77 - Хиля Елена Анатольевна.

**Могилевская область:**

Бобруйский-Ленинский избирательный округ №78 - Жук Ольга Николаевна,
Бобруйский-Первомайский избирательный округ №79 - Приходько Оксана Игоревна,
Бобруйский сельский

избирательный округ №80 - Каранкевич Антон Михайлович,
Быховский избирательный округ №81 - Михеенко Александра Николаевна,
Горецкий избирательный округ №82 - Павловский Владимир Сергеевич,
Кричевский избирательный округ №83 - Давыдов Сергей Николаевич,
Могилевский-Ленинский избирательный округ №84 - Марзалюк Игорь Александрович,
Могилевский-Центральный избирательный округ №85 - Кулешова Наталья Николаевна,
Могилевский-Октябрьский избирательный округ №86 - Беляева Галина Николаевна,
Могилевский-Промышленный избирательный округ №87 - Подобед Владимир Григорьевич,
Могилевский сельский избирательный округ №88 - Тарасенко Наталья Эдуардовна,
Осиповичский избирательный округ №89 - Дьяченко Олег Викторович,
Шкловский избирательный округ №90 - Малашко Валерий Анатольевич.

**Минск:**

Северный избирательный округ №91 - Шевцов Дмитрий Евгеньевич,
Машиностроительный избирательный округ №92 - Лепешко Геннадий Владимирович,
Васнецовский избирательный округ №93 - Рачков Сергей Анатольевич,
Купаловский избирательный округ №94 - Пашков Игорь Михайлович,
Свислочский избирательный округ №95 - Шпаковский Александр Павлович,
Октябрьский избирательный округ №96 - Клишевич Сергей Михайлович,
Чкаловский избирательный округ №97 - Данилович Вячеслав Викторович,
Дзержинский избирательный округ №98 - Мирончик-Иванова Анастасия Сергеевна,
Есенинский избирательный округ №99 - Чернецкий Руслан Иосифович,
Юго-Западный избирательный округ №100 - Барсуков Александр Петрович,
Западный избирательный округ №101 - Ленчевская Марина Александровна,
Каменногорский избирательный округ №102 - Мирончик Михаил

Владимирович,
Кальварийский избирательный округ №103 - Панасюк Василий Васильевич,
Лыньковский избирательный округ №104 - Курчак Анжелика Евгеньевна,
Старовиленский избирательный округ №105 - Ипатов Вадим Дмитриевич,
Коласовский избирательный округ №106 - Бузин Николай Евгеньевич,
Восточный избирательный округ №107 - Дергач Наталья Сергеевна,
Первомайский избирательный округ №108 - Гайдукевич Олег Сергеевич,
Уручский избирательный округ №109 - Гордейчик Иван Аркадьевич,
Партизанский избирательный округ №110 - Гигин Вадим Францевич.-0-

sparrow.

Мужч послу разго св…
news-kmv.ru

Дикие очере в п…
e1.ru

Очень тяжел состо вп…
progoro

Семья испол такое чт…
ubin-vest.ru

Вскры чем сейча за…
161.ru

«Како стыд» вот чт…
zendiar.

Молни Умер Никол
62info.r

Сконч глава семьи Р…
newslan

**ТЕГИ**

Беларусь | выборы в Беларуси | ЦИК

## НОВОСТИ РУБРИКИ ОБЩЕСТВО

СОЦРЕКЛАМА



**Для пенсионеров отменили комиссию при…**
объясняем.рф

**Сколько проживающих за рубежом…**
25.02.2024

**Карпенко: все 1 284 местных…**
26.02.2024

**«Это праздник демократии». Союзные…**

25.02.2024

РЕКЛАМА



**Коттеджи по калужскому шоссе! 120м…**

bulatovo-residence.ru

**Зампредседателя ЦИК России: единый день…**

23.02.2024

**ЦИК: явка избирателей на выбора…**

25.02.2024

**ЦИК Беларуси уточнил предварительн…**

26.02.2024

РЕКЛАМА



**Санаторий в Белокурихе. Специальн…**

rodnik-altaya.com

ЕСТЬ ПРОТИВОПОКАЗАНИЯ. ПОСОВЕТУЙТЕСЬ С ВРАЧОМ

**ФОТОФАКТ: Избиратели приходят…**

25.02.2024

РЕКЛАМА



**Современная методика снятия боли…**

mediket.ru

ЕСТЬ ПРОТИВОПОКАЗАНИЯ. ПОСОВЕТУЙТЕСЬ С ВРАЧОМ

**«Они подтвердили свою…**

23.02.2024

РЕКЛАМА • Я.БИЗНЕС

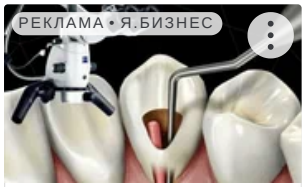

**Восстанавливаем и сохраняем зубы, которые…**

skdent.ru

ЕСТЬ ПРОТИВОПОКАЗАНИЯ. ПОСОВЕТУЙТЕСЬ С ВРАЧОМ

**ФОТОФАКТ: Избиратели приходят…**

25.02.2024

**Пресс-конференция Карпенко…**

26.02.2024

Рекомендательный виджет РСЯ

До +15°C ожидается по юго-западу Беларуси



Соблюдение технологии и



Кочанова о выполнении целевых

| | | |
|---|---|---|
| 28 февраля | человеческий фактор: актуальные вопросы животноводства обсудили в Могилеве | показателей в Минске: сделано много, темпы сбавлять нельзя |




СПЕЦПРОЕКТЫ РЕКЛАМА КЛИЕНТАМ АГЕНТСТВО

RSS ВК facebook twitter odnoklassniki Instagram YouTube Telegram

БЕЛТА - Новости Беларуси, © Авторское право принадлежит БЕЛТА, 1999-2023 гг.
Гиперссылка на источник обязательна. Условия использования материалов.
P - размещаются материалы рекламно-информационного характера.