«Вясна» — экстремистское формирование.
Что нужно знать?


Поддержи "Весну" на PATREON

Мужчину из Малориты осудили на три месяца ареста за ролик в TikTok про участкового: видео просмотрели 10 человек

06.02.2023 **Тэги**: суды, уголовное преследование, диффамация

В суде Малоритского района 24 января осудили Юрия Шильца по ст. 369 Уголовного кодекса (Оскорбление представителя власти). Судья Ольга Смирнова назначила Юрию три месяца ареста и 250 рублей возмещения морального вреда участковому. Государственное обвинение представляла прокурорка Ольга Бурштын.



Юрий Шилец. Фото с его страницы во "ВКонтакте"

Юрия Шильца поместили под стражу 28 декабря 2022 года.

Как сообщает "Берасцейская вясна", мужчину обвинили в том, что он записал и опубликовал видеоролик в TikTok, в котором оскорбил местного участкового, лейтенанта милиции **Дмитрия Тиунова**. Так, 5 октября 2022 года Юрий вызвал Тиунова для помощи в разрешении семейного конфликта. Участковый пообещал приехать, но не сделал этого. Тогда Шилец на эмоциях в нетрезвом состоянии и записал видео. В ролике он высказался в том ключе, что милиция работает плохо, и оскорбил Тиунова.

В материалах дела сообщалось, что ролик успели посмотреть 10 человек.

𝕏 Опубликовать



СВОБОДА МИРНЫХ СОБРАНИЙ

Показывал "Викторию" на марше. Мужчину приговорили к 2,5 годам "домашней химии" по "народной" статье

Двух подруг приговорили к "домашней химии" за участие в акции протеста в 2020 году

Супругов Каражан приговорили к "домашней химии" за участие в акции протеста

В регионах Минщины проводят пикеты в "поддержку выборов". Разбираемся, что с ними не так

ПЕНИТЕНЦИАРНАЯ СИСТЕМА

"У меня не было возможности сопротивляться иначе". Монологи задержанных на антивоенных акциях два года назад

"Тюрьмы в тюрьме": соблюдение прав заключенных в изоляторах, карцерах и ПКТ — проблемы и вызовы

"В ИК-1 политзаключенных заставляют закапывать строительный мусор и сжигать отходы". Бывший заключенный указал места на карте

Приглашаем на конференцию! Штрафной изолятор, карцер, ПКТ: инструмент исправления или унижения?

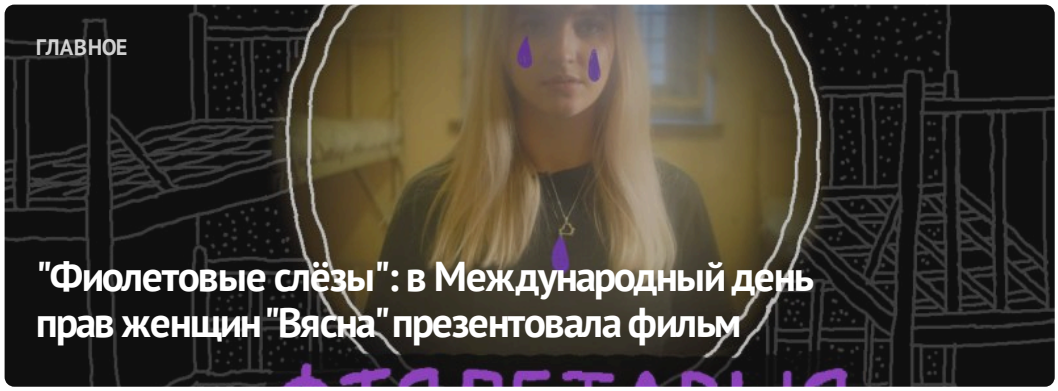





ПОСЛЕДНИЕ НОВОСТИ

Более 8000 женщин подверглись политическому преследованию в Беларуси. Репрессии в отношении женщин — в инфографиках

Дайджест освобожденных: минимум 24 политзаключенных в феврале вышли на свободу по истечении срока

Политзаключенному Олегу Рубцу присудили еще полтора года заключения

Бывшая политзаключенная Елена Дедюля: "Я обещала женщинам, что буду рассказывать об их судьбах везде, где могу"

Арест за "Жыве Беларусь" и убийство российскими силовиками белорусского активиста: хроника преследования 6-7 марта (дополнено)

За Марш осудили супругов: их задержали, когда они выезжали из Беларуси в гости к детям

МОНИТОРИНГ НАРУШЕНИЙ

Ситуация с правами человека в Беларуси. Февраль 2024

ИЗБИРАТЕЛЬНАЯ КАМПАНИЯ

Выборы*2024

ИЗДАНИЯ



‹ ›

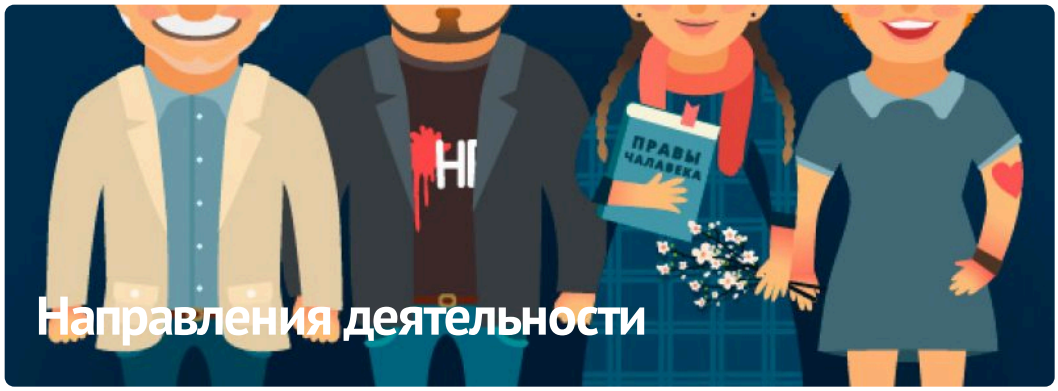

Направления деятельности

ПАРТНЁРСТВО

РАЦЫЯ

Kamunikat
Беларуская Інтэрнэт-Бібліятэка

ВЫТОКІ

ADC Memorial
Anti-Discrimination Centre

Московская Хельсинкская Группа

AMNESTY INTERNATIONAL

МІЖНАРОДНЫ КАМІТЭТ ПА РАССЛЕДАВАННІ КАТАВАННЯЎ У БЕЛАРУСІ

ЧЛЕНСТВО

HUMAN RIGHTS HOUSE NETWORK

fidh

european platform for democratic elections
epde

Беларуская асацыяцыя журналістаў
baj.by

VOICE OF BELARUS

БЕЛАРУСКІ ХЕЛЬСІНКСКІ КАМІТЭТ

#BYSOL

E-mail: viasna@spring96.org | При использовании материалов активная ссылка на сайт обязательна | RSS

