ОБЩЕСТВО (/COMPONENT/TAGS/TAG/OBSHCHESTVO)



ЕЛЕНА ДОРОГОКУПЕЦ: «Я ЖЕЛАЮ ПОБЕДЫ ТЕМ КАНДИДАТАМ, КОТОРЫЕ ВЫБРАЛИ ПУТЬ СЛУЖЕНИЯ ЛЮДЯМ»

Автор: Super User. Дата публикации: 23 февраля 2024.

Депутаты Ивановского районного Совета депутатов двадцать восьмого созыва завершают свою работу. Буквально через пару дней мы изберем новый состав депутатского корпуса района.
16 февраля состоялась 39 заключительная сессия районного Совета депутатов, где с отчетом

о деятельности Совета и его органов выступила председатель районного Совета депутатов Елена Павловна Дорогокупец. Какие вопросы решали депутаты этого созыва и над чем придется работать будущим избранникам, мы поговорили с Е.П. Дорогокупец.

– Елена Павловна, какие, по Вашему мнению, наиболее важные вопросы удалось решить депутатскому корпусу Ивановского района 28 созыва?

– Напомню, Ивановский районный Совет депутатов 28 созыва, избранный 18 февраля 2018 года, представлен 30 депутатами. Из них впервые стали депутатами 18 человек, избрано 10 женщин. В состав вошли представители всех отраслей народного хозяйства, включая 5 избранников сферы частного бизнеса. Практически все депутаты – это руководители различных организаций и госструктур, поэтому потенциал для решения вопросов весьма солидный. Перед нами стояла задача стать одной командой и, на мой взгляд, многое у нас получилось. Безусловно, как того требует Конституция и Закон «О местном управлении и самоуправлении», районный Совет депутатов как представительный орган власти базового уровня реализовывал программы социально-экономического и общественно-политического развития Ивановского района совместно с районным исполнительным комитетом. И я хочу высказать слова благодарности председателю райисполкома Анатолию Владимировичу Ткачуку за уважительное отношение и должное внимание к нашей депутатской деятельности.
В течение 28 созыва нами принято 291 решение, 107 из которых прошли юридическую экспертизу. Приоритетными были вопросы утверждения районного бюджета, прогнозов социально-экономического развития, региональных отраслевых программных комплексов, установление местных налогов и сборов, льгот и преференций, назначение стипендий спортсменам и др.
С удовлетворением отмечу, что в 2018 году, начиная с первой выездной плановой сессии по вопросам развития сельской торговли и в последующем мы обсудили и приняли соответствующие решения по реализации Декрета № 3, способствующего занятости и самозанятости наших граждан, роли предприятий малого и среднего бизнеса в производстве экспортно-
ориентированной продукции, выполнению государственных социальных стандартов, обеспечению безопасной жизнедеятельности на территории района, совершенствованию работы с пустующими домами и принимаемыми мерами по наведению порядка на земле, а также развитию здравоохранения, образования и гражданско-патриотическому воспитанию молодежи. Одними из первых в области нами была утверждена Стратегия устойчивого развития Ивановского района на 2018-2030 годы, что дает нам дополнительные возможности для результативного участия в различных проектах по развитию нашего региона, включая международные.
За последние годы наш район показал себя неплохо в конкурсах по благоустройству, экологических, культурно-исторических и патриотических проектах. Лучшими по

благоустройству признавались деревни Лясковичи и Мохро, агрогородки Горбаха, Сочивки, Мотоль, Достоево и г. Иваново, причем некоторые из них не единожды. Среди сельсоветов области по вопросам жизнеобеспечения населения лучшими были Мотольский и Лясковичский сельские Советы. Следует отметить, что в конкурсно-проектную деятельность включились все сельские Советы района, поэтому хочу высказать им слова благодарности за эффективную работу.

Наш 6-летний созыв проходил под знаковыми периодами жизни страны, объявленными Указами Президента Годами малой родины (2018-2020), народного единства (2021), исторической памяти (2022), мира и созидания (2023), поэтому большинство наших дел и мероприятий по своей сути соответствовали этим важным направлениям. Это и совместные субботники по благоустройству городского парка перед республиканским Днем письменности в 2018 году, и наведение порядка на воинских захоронениях, включая восстановление памятника погибшим в г. Иваново в 1939 году, и активное участие во многих патриотических акциях, особенно после 2020 года, ставшего для всех нас знаковой чертой в развитии белорусского общества.

Решениями районного Совета депутатов был пополнен список Почетных граждан Ивановского района и в торжественной обстановке мы чествовали В.В. Шеляговича, В.Р. Грудовика, П.Н. Мельника, Н.В. Жука, В.Н. Бабича и И.Л. Горбачика с самой высокой наградой нашего района. Уверена, что этот процесс и дальше будет иметь достойное продолжение.

С целью привлечения социально активной молодежи к обсуждению и реализации молодежной политики в апреле 2019 года был создан Молодежный парламент при Ивановском районном Совете депутатов, и сейчас функционирует уже второй созыв молодых парламентариев. Но совместную работу в дальнейшем необходимо наполнять новыми идеями и полезными делами.

В том же году начала свою деятельность Брестская областная Ассоциация местных Советов депутатов, в состав которой вошел и наш Совет. Основной задачей стало развитие и реализация местных гражданских инициатив. И в прошлом году одним из победителей стал наш творческий проект, реализованный на базе филиала музея в д. Сухое.

В своем большинстве депутатский корпус района в 2023 году стал инициатором создания новой политической партии «Белая Русь» и от нас всех зависит, насколько успешной и настоящей она станет в будущем.

Безусловно, за этот период депутатами проведено множество встреч с избирателями по месту жительства и в трудовых коллективах, были организованы прямые линии и интернет общение. Только за 2023 год в районный Совет депутатов поступило 50 обращений, которые внимательно рассмотрены и максимально удовлетворены.

Районный Совет депутатов признателен Вам, уважаемая Диана Анатольевна, за системные и интересные публикации о депутатской деятельности в районной газете «Янаўскі край» и информационном портале «Янов.by».

– За что хотели бы поблагодарить своих коллег-депутатов?

– За 6 лет мы вместе учились новому, объясняли и разбирались в сложностях, критиковали при необходимости и радовались искренне успехам друг друга. Эти годы районный депутатский корпус прошел вместе со всей страной, и в тяжелые в чисто человеческом плане ковидные два года, и в политически противоречивый 2020 год, и в годы непрекращающегося санкционного давления не только на экономику страны, но и в целом на белорусское гражданское общество. Поэтому я хочу поблагодарить всех депутатов за совместную плодотворную работу, понимание и взаимо-
уважение, терпение и огромную поддержку, деловые предложения и инициативы. Вместе мы смогли реализовать многие серьезные задачи и интересные проекты. Всем желаю крепкого здоровья, благополучия во всем, мира, счастья и добра!

– Ваши пожелания и напутствия депутатам 29 созыва.

– Новый 29 созыв будут представлять 26 районных депутатов. Продолжается активно досрочное голосование и, в первую очередь, я желаю на выборах победы тем кандидатам, которые осознанно выбрали путь служения людям, путь хлопотной, но интересной жизни во имя развития нашего прекрасного, трудолюбивого и гостеприимного Ивановского района. И пусть все хорошее продолжается, а новые горизонты будут обязательно мирными и успешными во всех сферах многогранной человеческой жизни.

Беседовала Диана Кресс.

0





(/gazeta-yana-ski-kraj/nashi-rubriki/vybory-2024)



(https://rec.gov.by/ru)



(/gazeta-yana-ski-kraj/nashi-rubriki/2024-god-kachestva)



(/gazeta-yana-ski-kraj/nashi-rubriki/kolonka-glavnogo-redaktora)



(https://brest-region.gov.by/ru/fond-brestoblimushchestvo-39-ru/)

РАБОТА В МИНСКЕ!

Мужчины и женщины

Вахтовый метод
З\п до 2000 руб.
Бесплатное жилье

- Разборка бытовой техники
- Работа на сборочном конвейере
- Грузчики

Тел.: 8-025-601-74-06,
8-025-601-74-07.

ООО «СтаффСтрим» УНП 692003927

Павильон «ЛЕСОВОЗ» реализует

ПИЛОМАТЕРИАЛЫ

ОТ АРХАНГЕЛЬСКИХ ПРОИЗВОДИТЕЛЕЙ



- Евровагонка
- Вагонка из осины
- Имитация бруса
- Элементы лестниц
- Мебельные щиты
- Плинтусы, уголки, накладки

ВОЗМОЖНА ДОСТАВКА

г. Пинск, ул. Калиновского, 20

+375 44 490 22 88 www.lesovoz.by

Бел·Морис



ПРОИЗВОДИТ:

- вареные колбасные изделия
- варено-копченые изделия
- полукопченые колбасные изделия
- сырокопченые колбасные и мясные изделия
- мясные деликатесы
- сосиски, сардельки
- полуфабрикаты
- полуфабрикаты в тесте
- изделия из субпродуктов
- мясные консервы

Ждем Вас по адресу: г. Иваново, ул. К.Маркса, д. 79 а



Вторник-суббота: 9.00-18.00.
Обед: 14.00-15.00. Воскресенье: 9.00-15.00.
Выходной понедельник.

Телефон для связи: +375 29 538 20 68


БУРЕНИЕ СКВАЖИН
НА ВОДУ ПОД КЛЮЧ
ЛЮБАЯ СЛОЖНОСТЬ
Диаметр 50-125 мм
Возможно пробурить в трудно-доступных местах
КАЧЕСТВО
ГАРАНТИЯ
РАССРОЧКА
ИП Гаврилюк Б.Н. УНП 291169283
8-029-526-54-47 8-029-997-12-00


ВЕТЕРИНАРНЫЙ ЦЕНТР
ДРУГ
Зоомагазин
Ветеринарная аптека
ТЕРАПИЯ
ХИРУРГИЯ
УЗИ
ВАКЦИНАЦИЯ
ЧИПИРОВАНИЕ
СТОМАТОЛОГИЯ
СТЕРИЛИЗАЦИЯ
ПРОДАЖА ВЕТПРЕПАРАТОВ
Гостиница для животных
Стрижка животных
С любовью и заботой к животным!
г. Пинск, ул. Брестская, 135 А (возле ТЦ «Парк»)
пн-пт 9:00 - 21:00 +375 (29) 66-44-423
сб-вс 9:00 - 19:00 +375 (165) 66-44-55
г. Иваново, ул. К.Маркса, 43 (за «муравейником»)
буд. 9:00 - 18:00 9-48-19
вых. 9:00 - 16.00 8 (029) 985-61-71


ПРОДАЮТСЯ
ДРОВА
хвойных и лиственных пород (колотые, круглые)
РАССРОЧКА 2-3 мес.
Обращаться по тел.
8-029-591-46-80
ИП Матейчик Д.В. УНП 290826341


Унитарное предприятие
«БРЕСТВТОРЧЕРМЕТ»
принимает у населения
ЛОМ ЧЁРНЫХ МЕТАЛЛОВ
по честной цене
Оплата сразу
Деньги есть всегда
Звоните в г. Иваново
Единый номер
8-033-673-39-67 A1 MTC 7225


ПРОДАЮТСЯ
ПЛИТКА тротуарная, ЗАБОРЫ бетонные
КОЛЬЦА канализационные, днища,
крышки, щебень, песок и др.
ВОЗМОЖНА ДОСТАВКА, ВЫГРУЗКА.
Тел. 8-029-791-23-56


Натяжные потолки
МАТ ● САТИН ● ГЛЯНЕЦ
• Светильники
• Люстры
• Карнизы
WWW.HOME-STYLE-PINSK.BY
МТС 375 29 502 45 77
А1 375 44 569 17 25
ИП Бочмило И.В. УНП 290594598


ЖАЛЮЗИ
РОЛЬШТОРЫ
МОСКИТНЫЕ СЕТКИ
ЗАМЕР УСТАНОВКА ДОСТАВКА
ОКНА и ДВЕРИ
ПВХ
откосы ПВХ
двери межкомнатные
входные
29 872-04-75; А1 29 144-91-95
ИП Новик Дмитрий Витальевич
УНП 291392813


Окна, Двери, Кровля
Натяжные потолки
Ворота секционные
(Роллеты)
и автоматические
Ламинат
Дмитрий
dmitriy_senchuk@mail.ru
Тел. 8 (029) 897-42-17

ДРУГИЕ НОВОСТИ



О БЕЗОПАСНОСТИ ПОГОВОРИЛИ...

(/gazeta-yana-ski-kraj/nashi-rubriki/obshchestvo/o-bezopasnosti-pogovorili-sotrudniki-ivanovskogo-rochs-s-trudovym-kollektivom-drsu-139)



МИНИСТЕРСТВО ОБРАЗОВАНИЯ ИЗУЧАЕТ...

(/gazeta-yana-ski-kraj/nashi-rubriki/obshchestvo/ministerstvo-obrazovaniya-izuchaet-effektivnost-dejstviya-norm-postanovleniya-ab-ustanove-agulnaj-syarednyaj-adukatsyi-predlozheniya-zhdut-na-pravovom-forume-belarusi)



ПО КРЕДИТУ «НА РОДНЫЯ ТАВАРЫ»...

(/gazeta-yana-ski-kraj/nashi-rubriki/obshchestvo/po-kreditu-na-rodnyya-tavary-uzhe-zaklyucheno-dogovorov-na-summu-61-mln)



ГРАЖДАНСКИЕ ИНИЦИАТИВЫ УЧАСТВУЮТ...

(/gazeta-yana-ski-kraj/nashi-rubriki/obshchestvo/grazhdanskie-initsiativy-uchastvuyut-v-konkurse)



«РЫЦАРСКИЙ ТУРНИР» СОСТОЯЛСЯ...

(/gazeta-yana-ski-kraj/nashi-rubriki/obshchestvo/rytsarskij-turnir-sostoyalsya-v-ivanovskom-ttsson)



С КАПИТАНОМ II РАНГА ИВАНОМ...

(/gazeta-yana-ski-kraj/nashi-rubriki/obshchestvo/s-kapitanom-ii-ranga-ivanom-ivanovichem-svitichem-vstretilis-shkolniki-v-ag-sochivki)



ПОЗАБОТЬСЯ О БЕЗОПАСНОСТИ,...

(/gazeta-yana-ski-kraj/nashi-rubriki/obshchestvo/pozabotsya-o-bezopasnosti-ustanovi-api-2)



ГОРОСКОП НА НЕДЕЛЮ ДЛЯ ВСЕХ...

(/gazeta-yana-ski-kraj/nashi-rubriki/obshchestvo/goroskop-na-nedelyu-dlya-vsekh-znakov-zodiaka-s-26-fevralya-po-3-marta)



ГРАФИК ОТКЛЮЧЕНИЯ ЭЛЕКТРИЧЕСТВА...

(/gazeta-yana-ski-kraj/nashi-rubriki/obshchestvo/grafik-otklyucheniya-elektrichestva-v-rajone-na-nedelyu-149)



ПРОФИЛАКТИКА ВИРУСНОГО ГЕПАТИТА...

(/gazeta-yana-ski-kraj/nashi-rubriki/obshchestvo/profilaktika-virusnogo-gepatita-a-bolezn-botkina)

СОЦИАЛЬНЫЕ ГРУППЫ

VK ОК

Янов.BY Информационный портал

4,763 volgers

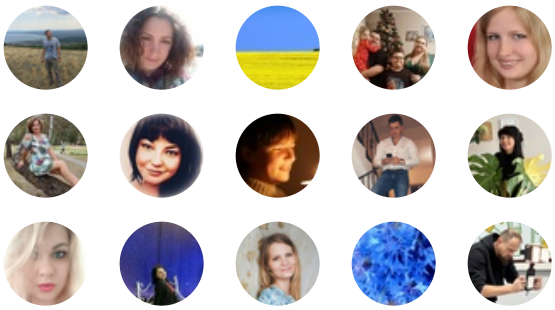

Aanmelden voor nieuws

Extension Joomla (http://joomline.org/)