Экспонат месяца

2.04.2024

Государственное учреждение культуры «Глусский районный историко-краеведческий музей» (http://glusk.museum.by/)



Семья Александра и Людмилы Дроздович из Минска презентовала музею медный зольник (сосуд для переноски горячей золы, углей), конец 19 в. - нач. 20 в., Европа.

Зольник займет почетное место в экспозиции музея.

Выражаем искреннюю благодарность дарителям!!!



(http://milglory.gome.museum.by/files/styles/large/public/node_images/9db3591c-18e6-4e4c-9a35-f0f0e1ac1c34.jpeg?itok=1dATfr39)

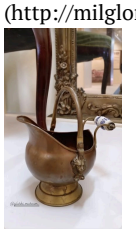

(http://milglory.gome.museum.by/files/styles/large/public/node_images/img_2474.jpeg?itok=3FSdxDuD)

262

1723 просмотра

Читайте также



VI Международная научная конференция «Симеон Полоцкий: мировоззрение, общественно-политическая и литературная деятельность» (/node/78390)

2.10.2024 Museum.by (http://museum.by/)



Музейные занятия (/node/78416)

3.10.2024 Учреждение культуры «Шкловский районный историко-краеведческий музей» (http://shklov.museum.by/)



Экскурсия в музее (/node/78415)

3.10.2024 Учреждение культуры «Костюковичский краеведческий музей» (http://kost.museum.by/)

Поделиться

(https://vk.com/share.php?url=http%3A%2F%2Fmilglory.gome.museum.by%2Fnode%2F74778&title=%D0%AD%D0%BA%D1%81%D0%BF%D0%BE%D0%BD%D0%B0%D1%82%

(https://connect.ok.ru/offer?url=http%3A%2F%2Fmilglory.gome.museum.by%2Fnode%2F74778&title=%D0%AD%D0%BA%D1%81%D0%BF%D0%BE%D0%BD%D0%B0%D1%82%

(https://connect.mail.ru/share?url=http%3A%2F%2Fmilglory.gome.museum.by%2Fnode%2F74778&title=%D0%AD%D0%BA%D1%81%D0%BF%D0%BE%D0%BD%D0%B0%D1%

(https://twitter.com/intent/tweet?text=%D0%AD%D0%BA%D1%81%D0%BF%D0%BE%D0%BD%D0%B0%D1%82%20%D0%BC%D0%B5%D1%81%D1%8F%D1%86%D0%B0%2

(https://api.whatsapp.com/send?text=%D0%AD%D0%BA%D1%81%D0%BF%D0%BE%D0%BD%D0%B0%D1%82%20%D0%BC%D0%B5%D1%81%D1%8F%D1%86%D0%B0%2

(https://t.me/share/url?url=http%3A%2F%2Fmilglory.gome.museum.by%2Fnode%2F74778&text=%D0%AD%D0%BA%D1%81%D0%BF%D0%BE%D0%BD%D0%B0%D1%82%20

© Museum.by (http://museum.by) — «Музеи Беларуси». Разработка: научно-информационный отдел НПИКМЗ (http://polotsk.museum.by), Dekart.org (http://dekart.org). | Портал Президента РБ (http://president.gov.by/), Министерство культуры РБ (http://kultura.gov.by/), Сайты (/taxonomy/term/43)