«Вясна» — экстремистское формирование. Что нужно знать?

Поддержи "Весну" на PATREON

Новый невероятный трэш от могилевской милиции: человека держали 5 суток на ИВС без суда

07.10.2020 **Тэги**: административное преследование, условия содержания



Изолятор временного содержания в Могилеве. Фото с сайта mspring.online

Виталий Ковалевский пробыл последние пять суток в изоляторе внутренних дел УВД Могилевского облисполкома. Ничего удивительного, на первый взгляд, но проблема в том, что мужчина был фактически лишен свободы без решения суда.

Ковалевский рассказал mspring.online, 29 сентября к нему на работу приехали сотрудники Октябрьского РОВД и вручили повестку на явку в райотдел милиции 30 сентября. Поводом стало подозрение, что Ковалевский участвовал в мирных акциях в августа-сентябре 2020 года.

На следующий день Виталий прибыл в РОВД. Его сразу же увезли в опорный пункт на проспекте Шмидта, где на него составили сразу три протокола по статье 23.34 КоАП. У него взяли отпечатки пальцев, после чего вернули в Октябрьский РОВД и заявили, что он задержан на 72 часа до суда.

Около 9 вечера его отправили в ИВС.

> *— В течение трех суток должен был пройти суд по моему делу. Я думал, что он будет в четверг или в пятницу, поскольку в субботу суды не работают. Однако процесса не было. В субботу меня уже начали выпускать из ИВС, отвели к выходу, однако там уже меня ждали двое сотрудников Октябрьского РОВД, которые ранее составляли на меня протоколы. Фамилия одного из них – Иванов, второго не помню. Они спросили, понимаю ли я, зачем они здесь. Я сказал, что да,* — рассказал Виталий Ковалевский.

Прямо в ИВС на него составили ещё один протокол. По нему его задержали ещё на трое суток. В понедельник у него все же состоялся суд через видеоконференцсвязь прямо из ИВС. Судья суда Октябрьского района Кравченко вынесла постановление оштрафовать Ковалевского на 8 базовых величин штрафа.

Правозащитник «Могилевской весны» **Борис Бухель**, комментируя ситуацию, заявил, что милиция злоупотребила правом:

> *— Мы будем отдельно разбираться по делу Ковалевского. На данный момент выглядит так, что человека произвольно лишили свободы на несколько суток. Это, в любом случае, необходимо обжаловать.*

Я рекомендую Твитнуть



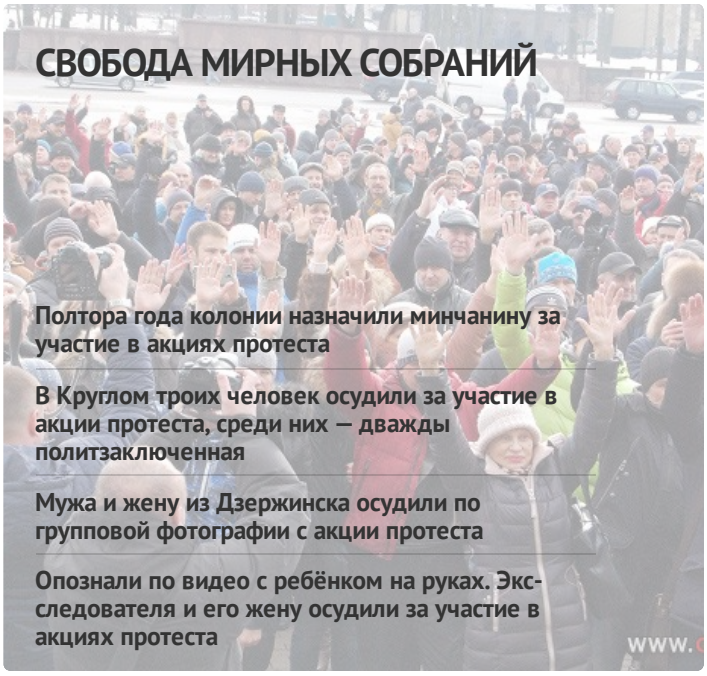

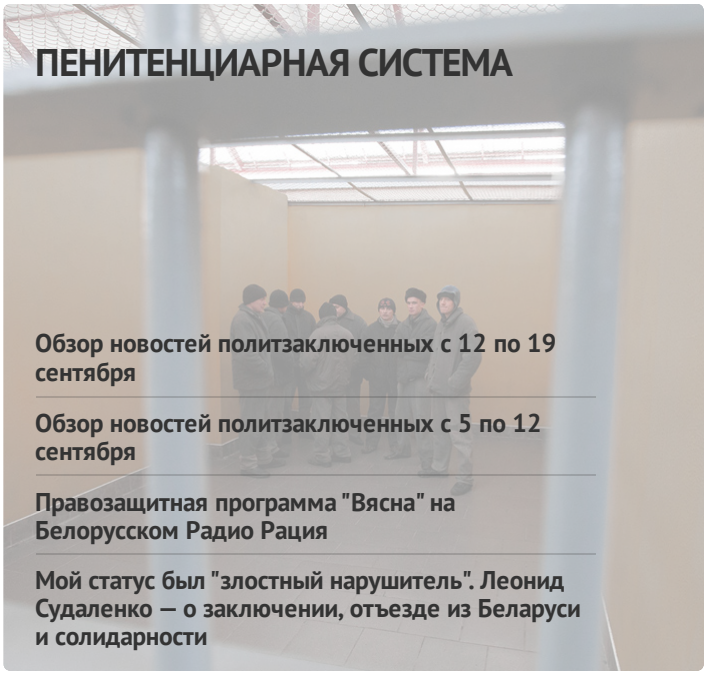

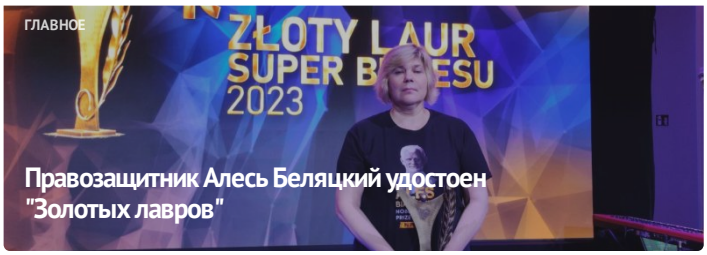



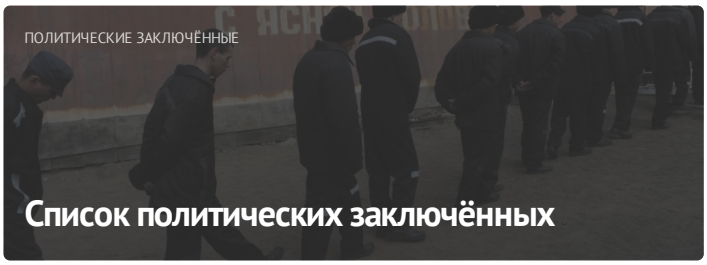

ПОСЛЕДНИЕ НОВОСТИ

"Мы восстанавливаем справедливость". Правозащитники пояснили большое заявление о предоставлении статусов "бывших политзаключенных"

Задержание известной активистки Светланы Король, хапун на Гомельщине: Хроника преследования 20 сентября

Минчанина осудили на два года "домашней химии" за оскорбление представителя власти

"Примерил мне этот шлем и с размаху залепил по голове", — Егор Мартинович рассказал о своем задержании

В Гомеле осудили танцовщицу и предпринимательницу Викторию Гаврилину

Павел Сапелко — о суде над экс-бойцом белорусского СОБРа в Швейцарии: "Любой результат послужит интересам справедливости"

МОНИТОРИНГ НАРУШЕНИЙ

Ситуация с правами человека в Беларуси. Август 2023





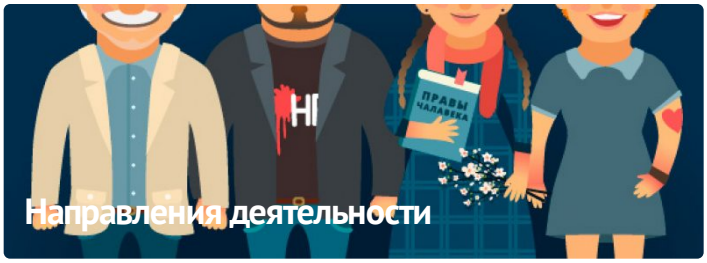

ПАРТНЁРСТВО

ЧЛЕНСТВО

E-mail: viasna@spring96.org | При использовании материалов активная ссылка на сайт обязательна | RSS

CC BY