Поддержи "Весну" на PATREON

Слуцк: спарринг-партнер кандидата от власти снялся с выборов после телевыступления

25.08.2016 **Тэги**: выборы-2016



Кандидат по Слуцкому избирательному округу №67 **Дмитрий Драган** снял свою кандидатуру с избирательной гонки. Теперь за место в парламенте от Слуцка будет бороться пять претендентов.

Свое решение господин Драган объяснил неспособностью избранных им доверенных лиц провести качественную избирательную кампанию, а также финансовыми трудностями и проблемами с наполнением своего избирательного фонда. Последний аргумент кажется очень странным, ведь доходы Дмитрия Драгана, который является директором дорожно-строительной компании, с большим отрывом опережают доходы других кандидатов по этому округу. Интересным подается и тот факт, что накануне своего снятия теперь уже бывший кандидат выступил с предвыборной речью в эфире телеканала СТБ, в ходе которой рассказал о своем сознательном решении об участии в этих выборах и поддержал существующую власть.

Местный представитель кампании "Правозащитники за свободные выборы" **Виталий Амелькович** называет такой шаг Дмитрия Драгана несамостоятельным:

> *- С самого начала этой избирательной кампании было очевидно, что господин Драган будет играть роль спарринг-партнера для основного кандидата властей Валентины Рожанец. Однако на Слуцкому избирательному округу баллотируется еще три оппозиционера и один молодой самовыдвиженец. То есть, бойкотом выборов здесь и близко не пахнет. Соответственно, в услугах спарринг-партнера на этих выборах власти нужды тоже уже не имеют. К тому же при таких раскладах Дмитрий Драган, которого можно охарактеризовать как "крепкого хозяйственника", создает лишь ненужную конкуренцию основному кандидату, так играет с ним на одном электоральном поле.*

Не стало неожиданностью решение о снятии кандидатуры Драгана с выборов и для председателя окружного избиркома Андрея Кунцевича. На очередном заседании комиссии он с энтузиазмом отметил, что это решение господина Драгана не отразится на работе комиссии, поскольку бюллетени и общие плакаты с информацией о кандидатах до сих пор отправлены на печать не были.

"Правозащитники за свободные выборы"

Твитнуть



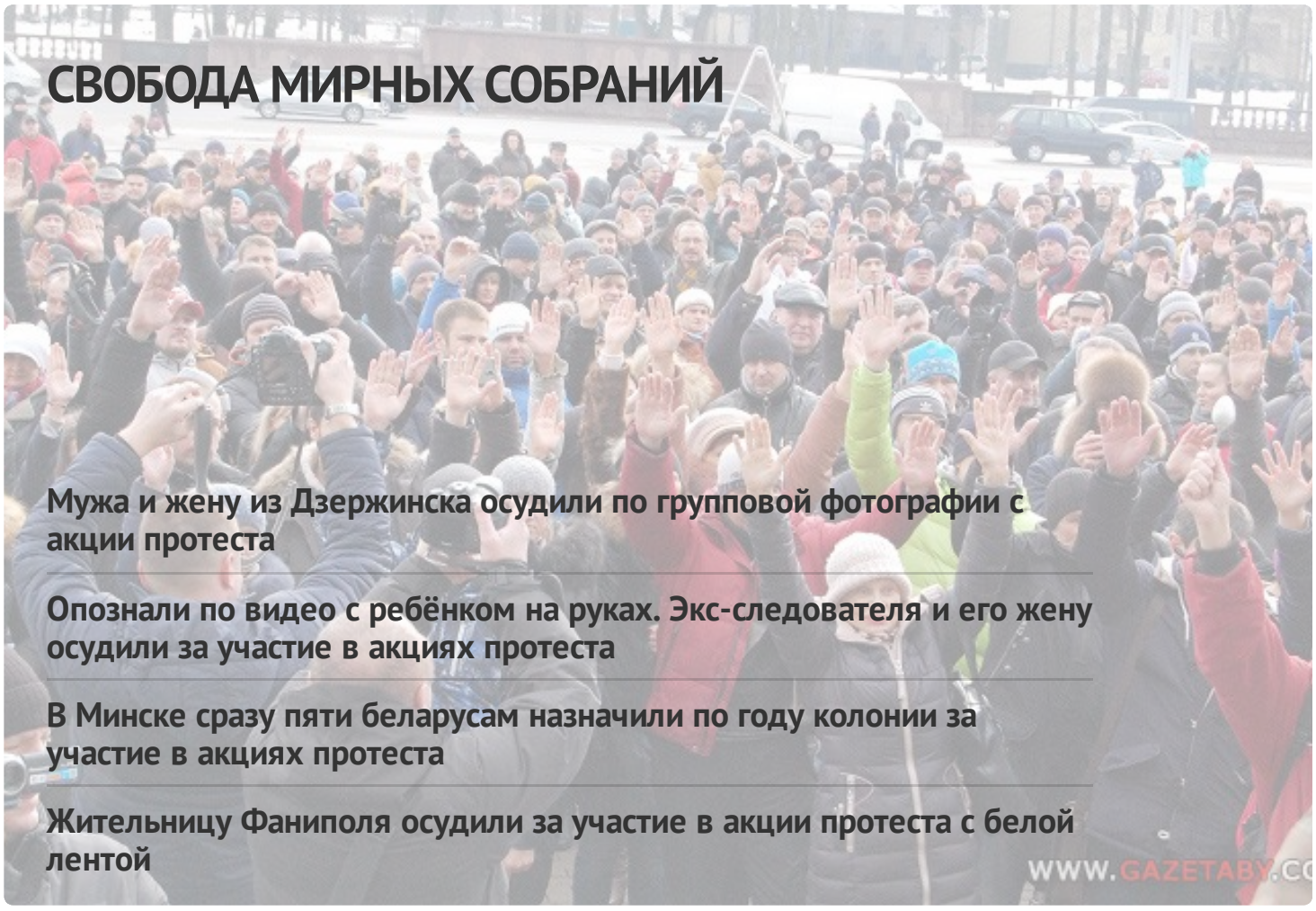

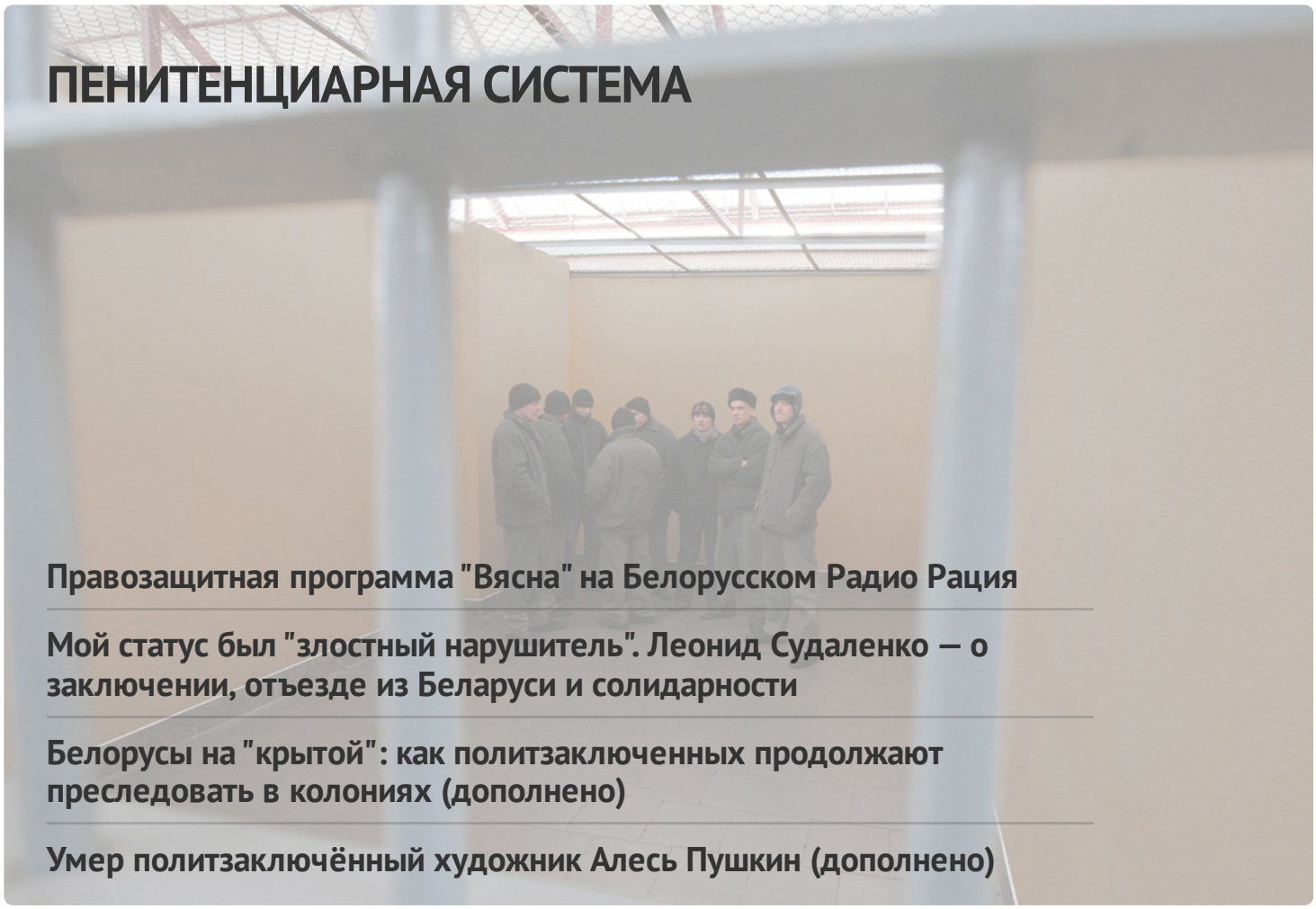

ПЕНИТЕНЦИАРНАЯ СИСТЕМА

Правозащитная программа "Вясна" на Белорусском Радио Рация

Мой статус был "злостный нарушитель". Леонид Судаленко — о заключении, отъезде из Беларуси и солидарности

Белорусы на "крытой": как политзаключенных продолжают преследовать в колониях (дополнено)

Умер политзаключённый художник Алесь Пушкин (дополнено)

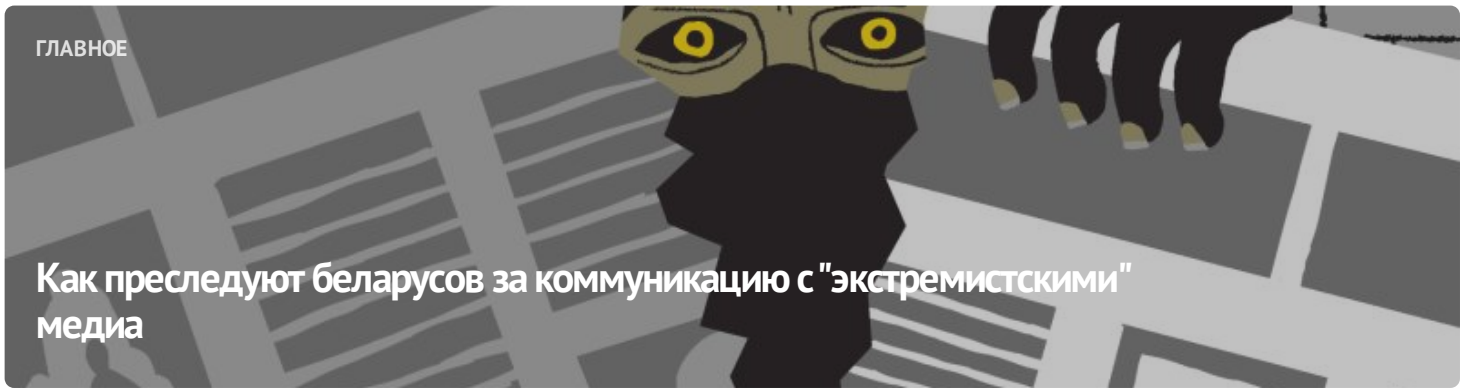

ГЛАВНОЕ

Как преследуют беларусов за коммуникацию с "экстремистскими" медиа



#СвободуВясне

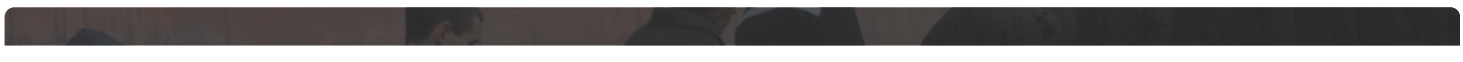

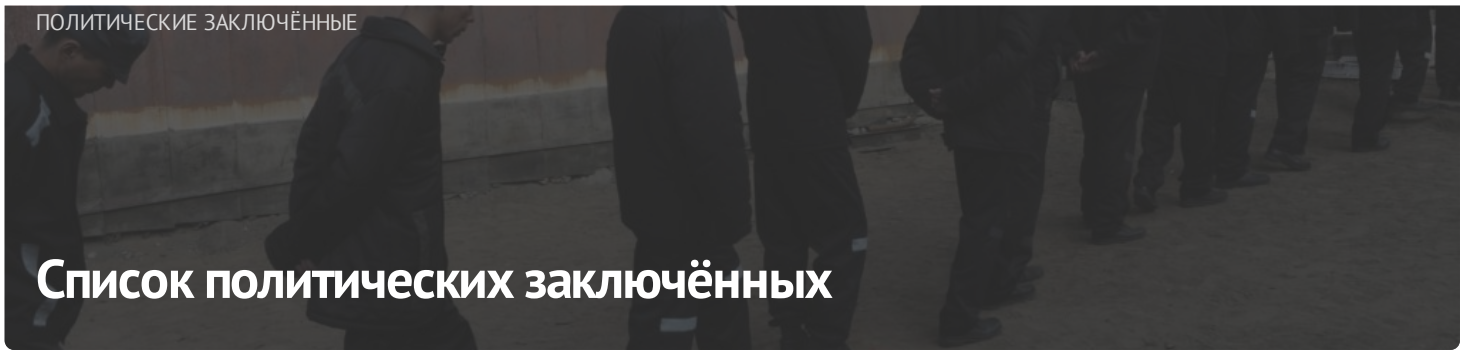

ПОЛИТИЧЕСКИЕ ЗАКЛЮЧЁННЫЕ

Список политических заключённых

ПОСЛЕДНИЕ НОВОСТИ

Заявление белорусских правозащитных организаций в связи с признанием «Вясны» экстремистским формированием

Беларусь заняла последнее место в Индексе запрета пыток для постсоветских стран

Заявление правозащитников Беларуси о признании 17 политических заключённых

Жителя Смолевичского района за участие в воскресном марше протеста приговорили к "домашней химии"

"Имея при себе атрибутику – флаг бело-красно-белого цвета, выражал свои общественно-политические взгляды"

Сотрудницу БНТУ осудили по "народной" статье за участие в акциях протеста

Правозащитная программа "Вясна" на Белорусском Радио Рация

Стал известен приговор известному столичному сомелье Александру Кульбачко

МОНИТОРИНГ НАРУШЕНИЙ

Ситуация с правами человека в Беларуси. Июль 2023



ИЗБИРАТЕЛЬНАЯ КАМПАНИЯ

Референдум 2022

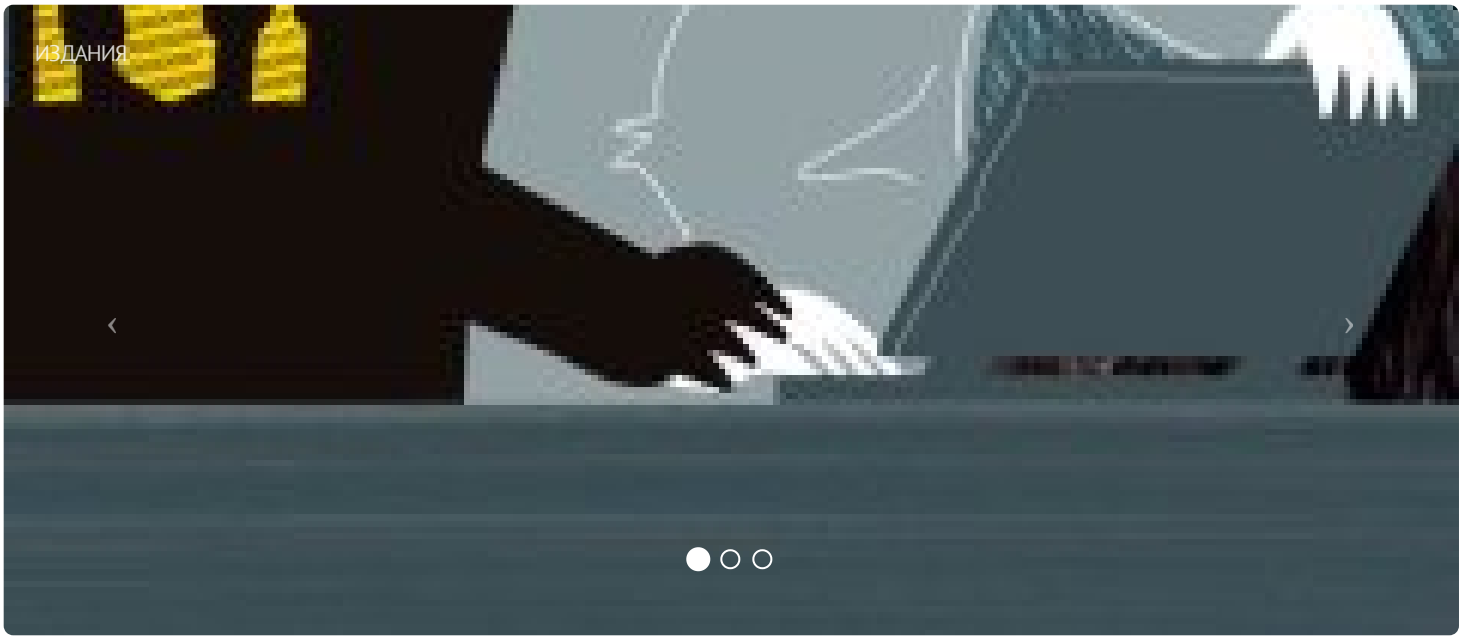

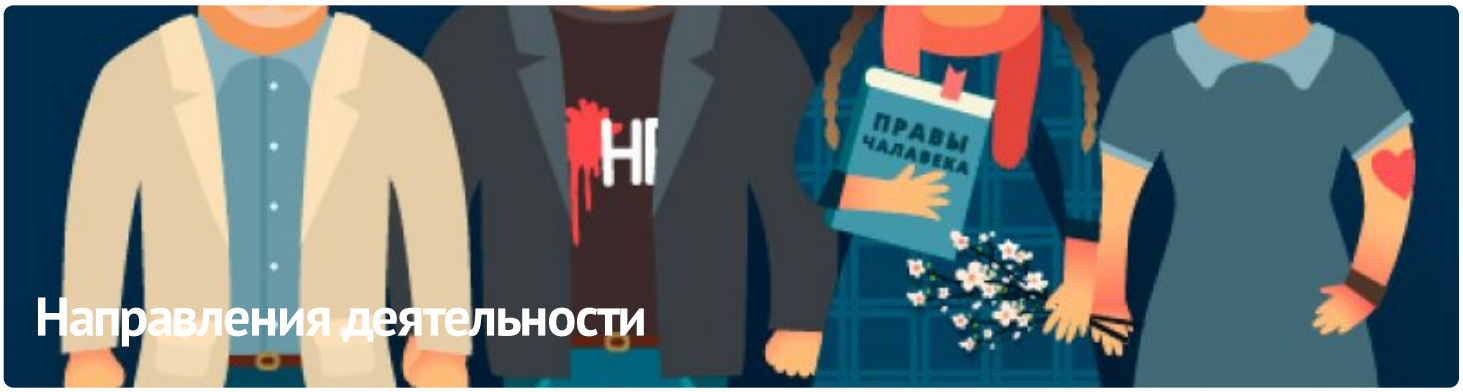

ПАРТНЁРСТВО

РАЦЫЯ

kamunikat
Беларуская інтэрнэт-бібліятэка

ВЫТОКИ

Anti-Discrimination Centre Memorial

ЧЛЕНСТВО

ENEMO

HUMAN RIGHTS HOUSE NETWORK

fidh





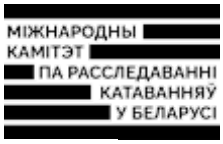





E-mail: viasna@spring96.org | При использовании материалов активная ссылка на сайт обязательна | RSS

