(https://vk.com/gazeta_nash_kraj) (https://ok.ru/gazetanashkraj)
(https://www.facebook.com/nashkraj.baranovichi/) (https://twitter.com/nashkraj)
(https://www.youtube.com/channel/UC_ssRa6SjaTnto6ajBUyRQg) (https://www.instagram.com/nashkraj/)
(https://t.me/nashkraj) (http://zen.yandex.ru/nashkraj)
(https://invite.viber.com/?g2=AQAGTM%2BJJaJ980sEXmpGgSa0mqLCDkx7dhXt4tbclLblmWMTagkXdNurJ2XgejLi&lang=ru)
(https://www.tiktok.com/@nashkraj)



(http://www.nashkraj.by/)

РЕДАКЦИЯ "НК" (/REDAKCIYA-NK/) НОВОСТИ (/NEWS/) РЕКЛАМОДАТЕЛЯМ (/REKLAMODATELYAM/)
ЧАСТНЫЕ ОБЪЯВЛЕНИЯ (/ADV/) АФИША (/AFISHA/) ФОТОГАЛЕРЕЯ (/PHOTOGALLERY/)
ОБРАЩЕНИЕ В РЕДАКЦИЮ (/OBRASHHENIE-V-REDAKCIYU/)

(https://www.a1.by/baranovichi/?utm_source=nashkraj&utm_medium=loc&utm_campaign=BI_A1_B2C_P_24Apr-24Apr_fix-dom-inter-i-tv-v-baranovichah&utm_content=fix-dom-inter-i-tv-v-baranovichah_aw_reach_pop_ban_662x117&utm_term=all-users)

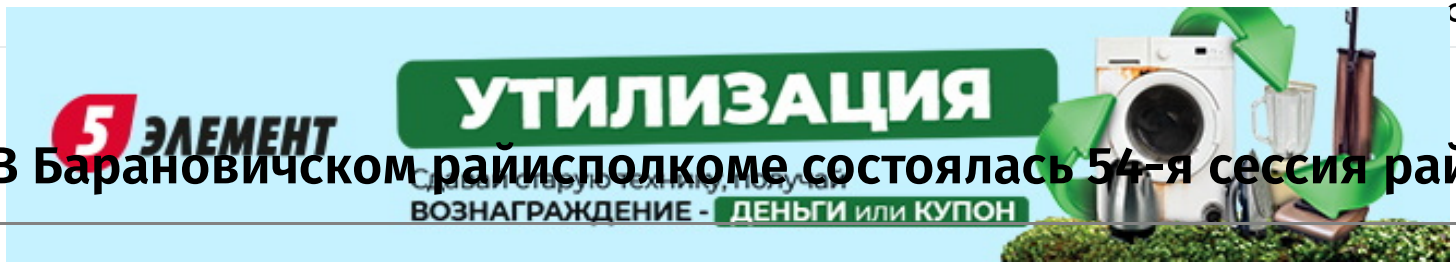

В Барановичском райисполкоме состоялась 54-я сессия рай

(https://5element.by/action/1-glavnye/13865-utilizaciya-staroy-tehniki?q=%D1%83%D1%82%D0%B8%D0%BB%D0%B8%D0%B7%D0%B0%D1%86%D0%B8%D1%8F)

28.02.2024 1433 Наш край



Завершается период деятел



Об итогах работы депутатск

тесном взаимодействии исполнительной властью».





Сергей Сергеевич подчеркну

Депутаты Барановичского районного Совета депутатов утвердили изменения в решении Барановичского райсовета от 29 дек


ВЫХОД
Наш край


ВЫХОД
Наш край



В завершении заседания Се




ВЫХОД
ПРЕЗИДИУМ
Наш край


ВЫХОД
Наш край


ВЫХОД


Благодарность
ПРЕЗИДИУМА
Барановичского районного
Совета депутатов
Борисевичу
Михаилу
Николаевичу


Наш край


Наш край


Благодарность
ПРЕЗИДИУМА
Барановичского районного
Совета депутатов
Зазурскому
Олегу
Александровичу
Наш край


Благодарность
ПРЕЗИДИУМА
Барановичского районного
Совета депутатов
Наш край


ПРЕЗИДИУМ
Наш край


ВЫХОД
Наш край





Инна ГОНЧАР

Фото автора

РЕКЛАМА
mediket.ru

Лечим артрит коленного сустава без операции и боли!

Узнать больше

(https://vk.com/share.php?url=https%3A%2F%2Fnashkraj.by%2Fnews%2Fobshchestvo%2Fv-baranovichskom-rayispolkome-sostoyalas-54-ya-sessiya-rayonnogo-soveta-deputatov-28-go-s
(https://connect.ok.ru/offer?url=https%3A%2F%2Fnashkraj.by%2Fnews%2Fobshchestvo%2Fv-baranovichskom-rayispolkome-sostoyalas-54-ya-sessiya-rayonnogo-soveta-deputatov-28-go-
(https://twitter.com/intent/tweet?text=%D0%92%20%D0%91%D0%B0%D1%80%D0%B0%D0%BD%D0%BE%D0%B2%D0%B8%D1%87%D1%81%D0%BA%D0%BE%D0%BC%20%D1%8
(viber://forward?text=%D0%92%20%D0%91%D0%B0%D1%80%D0%B0%D0%BD%D0%BE%D0%B2%D0%B8%D1%87%D1%81%D0%BA%D0%BE%D0%BC%20%D1%80%D0%B0%D
(https://t.me/share/url?url=https%3A%2F%2Fnashkraj.by%2Fnews%2Fobshchestvo%2Fv-baranovichskom-rayispolkome-sostoyalas-54-ya-sessiya-rayonnogo-soveta-deputatov-28-go-sozy

Мы в социальных сетях: (https://vk.com/gazeta_nash_kraj) (https://ok.ru/gazetanashkraj) (https://www.faceboo

Читайте также

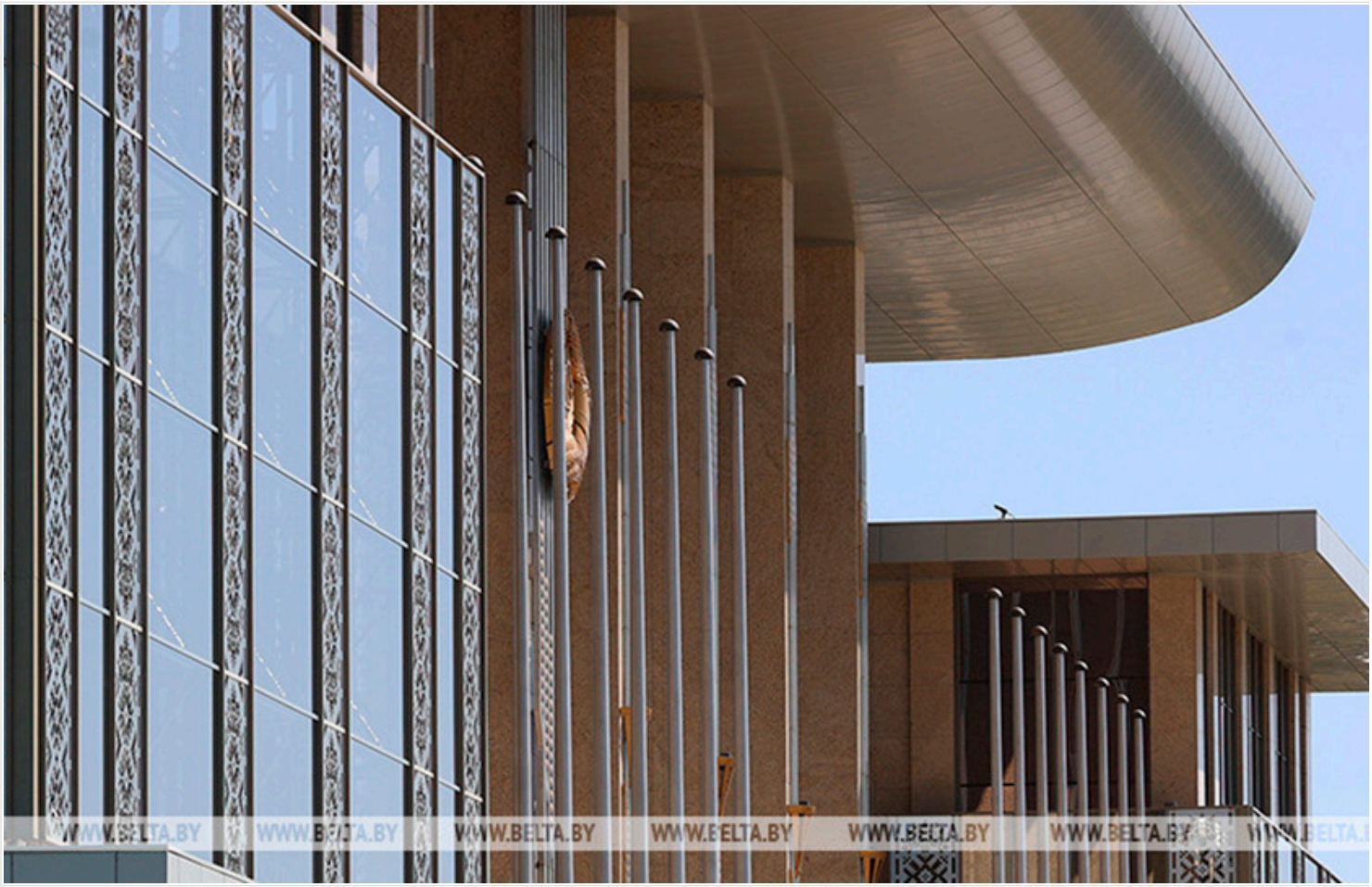

(/news/obshchestvo/lukashenko-uchredil-nagrudnyy-znak-delegata-vns/)
Лукашенко учредил нагрудный знак делегата ВНС (/news/obshchestvo/lukashenko-uchredil-nagrudnyy-znak-delegata-vns/)

СЕССИЯ (/NEWS/?TAG=СЕССИЯ)

НОВОСТИ БАРАНОВИЧСКОГО РЕГИОНА

(/news/obshchestvo/lukashenko-uchredil-nagrudnyy-znak-delegata-vns/) Лукашенко учредил нагрудный знак делегата ВНС (/

(/news/obshchestvo/v-baranovichakh-blagoustraivayut-i-avtomobilnuyu-okrainnuyu-ulitsu-i-peshekhodnuyu-dorozhku/) В Баран

(/news/obshchestvo/lukashenko-podpisal-ukaz-o-sotsialnoy-podderzhke-otdelnykh-kategoriy-grazhdan/) Лукашенко подписал

(/news/ekonomika/gosstandart-zapretil-prodavat-nekotoruyu-detskuyu-odezhdu-izvestnogo-turetskogo-brenda/) Госстандарт з

(/news/obshchestvo/v-baranovichskom-leskhoze-snyato-ogranichenie-na-poseshchenie-lesov/) В Барановичском районе сняте

(/news/obshchestvo/lukashenko-podpisal-ukaz-o-realizatsii-novogo-sovmestnogo-s-rossiey-kosmicheskogo-proekta/) Лукашен

(/news/sport/baranovichskie-yunye-khokkeisty-vorvalis-v-chetverku-silneyshikh/) Барановичские юные хоккеисты ворвались

Наш край (http://www.nashkraj.by/2019/01/kak-v-baranovichskoj-gimnazii-vospityvayut-yunyx-issledovatelej/#)

225409, Республика Беларусь, Брестская обл.,
г. Барановичи, ул. Пирогова, д. 5

(8-0163) 67-30-30, (8-0163) 60-88-80 (реклама),
(8-0163) 63-23-81 (бухгалтерия),
(8-0163) 42-59-66 (ответственный секретарь)
nk@nashkraj.by

(http://vk.com/gazeta_nash_kraj) (http://ok.ru/gazetanashkraj?st._aid=ExternalGroupWidget_OpenGroup)
(https://www.facebook.com/nashkraj.baranovichi/) (https://twitter.com/nashkraj)
(https://www.youtube.com/channel/UC_ssRa6SjaTnto6ajBUyRQg) (https://www.instagram.com/nashkraj/)
(https://t.me/nashkraj) (http://zen.yandex.ru/nashkraj)
(https://invite.viber.com/?g2=AQAGTM%2BJJaJ980sEXmpGgSa0mqLCDkx7dhXt4tbclLblmWMTagkXdNurJ2XgejLi&lang=ru)
(https://www.tiktok.com/@nashkraj)

(c) 2015-2024 "Наш край". Главные новости Барановичей и района. Расписание автобусов и поездов. Районная газета
Все права защищены. При любом использовании материалов, размещенных на данном сайте, гиперссылка на источник обязательна.
Разработка сайта: агентство "Генштаб" (http://genshtab.by/)



(http://akavita.com/bin/link?38731) 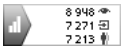

(https://metrika.yandex.by/stat/?id=27804534&from=informer)