Гродзенскія актывісты БХД пазбаўлены працы

26 сакавіка 2015 20:11 | Палітыка (https://bchd.info/news/politic)

Гродзенскіх актывістаў БХД — бацьку і сына Сяргея і Мікалая Верамеенкаў Міністэрства транспарту пазбавіла ліцэнзіі на перавозку пасажыраў, пазбавіўшы тым самым мажлівасці зарабляць сабе на жыццё тым спосабам, якім яны гэта рабілі раней. Фармальнай падставай да гэтага стаў мінулагодні штраф, які быў накладзены на Сяргея Верамеенку за парушэнні ў афармленні пуцявой карткі.

Сам жа актывіст лічыць, што насамрэч яго актыўная пазіцыя і грамадская дзейнасць сталі сапраўднай прычынай такой увагі да яго персоны. Яго затрымлівалі з улёткамі і аштрафоўвалі. А яго сын, Мікалай Верамеенка, быў затрыманы пры правядзенні акцыі “Стоп падатак 2”. Яго тады спынілі па прычыне, што машына, на якой ехаў, як быццам бы знаходзіцца ў вышуку.

На мясцовых выбарах год таму Гродзенская гарадская выбарчая камісія, якую ўзначальваў Уладзімір Хлябіч, адмовілася прыняць дакументы на рэгістрацыю кандыдатам гарадскога Савета Сяргея Верамеенкі. Па ягоных словах, ён прыйшоў падаваць дакументы на рэгістрацыю кандыдатам за паўгадзіны да заканчэння працоўнага часу камісіі. Перад кабінетам, дзе засядае камісія, была чарга. Верамеенка сцвярджае, што ён зайшоў у камісію за дзве хвіліны да 19-й, аднак яго дакументы прымаць ужо адмовіліся. Калі Сяргей Верамеенка стаў пратэставаць, старшыня камісіі Уладзімір Хлябіч выклікаў міліцыю.

Сяргей Верамеенка лічыць, што менавіта яго грамадская дзейнасць і стала сапраўднай падставай пазбаўлення працы.

ПАДЗЯЛІЦЦА:

БОЛЕЙ НАВІН



(https://bchd.info/15080-bnf-uznagarodzhvae-paula-sevyarynca-znakam-ivashkevicha-i-patrabue-vyzvalic-vyaznya.html)

БНФ узнагароджвае Паўла Севярынца знакам Івашкевіча і патрабуе вызваліць вязьня

(https://bchd.info/15080-bnf-uznagarodzhvae-paula-sevyarynca-znakam-ivashkevicha-i-patrabue-vyzvalic-vyaznya.html)
28 ліпеня 2020, 16:43

Рашэньнем ліпеньскага Сойма Партыі БНФ памятным знакам імя Віктара Івашкевіча ... (https://bchd.info/15080-bnf-uznagarodzhvae-paula-sevyarynca-znakam-ivashkevicha-i-patrabue-vyzvalic-vyaznya.html)



(https://bchd.info/15072-maladyya-hrysciyanskiya-demakraty-padtrymlivayuc-svyatlanu-cihanouskuyu.html)

Маладыя Хрысціянскія Дэмакраты падтрымліваюць Святлану Ціханоўскую

(https://bchd.info/15072-maladyya-hrysciyanskiya-demakraty-padtrymlivayuc-svyatlanu-cihanouskuyu.html)
15 ліпеня 2020, 19:15

Маладыя Хрысціянскія Дэмакраты заяўляюць пра сваю падтрымку Святланы Ціханоўскай у ... (https://bchd.info/15072-maladyya-hrysciyanskiya-demakraty-padtrymlivayuc-svyatlanu-cihanouskuyu.html)



(https://bchd.info/15063-u-centry-filadelfii-prayshla-akcyya-salidarnasci-z-belarussyu-fota.html)

У цэнтры Філадэльфіі прайшла акцыя салідарнасці з Беларуссю (фота)

(https://bchd.info/15063-u-centry-filadelfii-prayshla-akcyya-salidarnasci-z-belarussyu-fota.html)
29 чэрвеня 2020, 14:27

У нядзелю 28 чэрвеня прайшла акцыя салідарнасці беларусаў Амерыкі. Мерапрыемства ... (https://bchd.info/15063-u-centry-filadelfii-prayshla-akcyya-salidarnasci-z-belarussyu-fota.html)



(https://bchd.info/15061-u-vicebsku-za-lancug-salidarnasci-sudzili-

У Віцебску за ланцуг салідарнасці судзілі Алену Янушкоўскую з дачкой

(https://bchd.info/15061-u-vicebsku-za-lancug-salidarnasci-sudzili-alenu-yanushkouskuyu-z-dachkoy.html)
25 чэрвеня 2020, 20:50

У панядзелак 22 чэрвеня ў розных судах Віцебску судзілі ўдзельнікаў ...
(https://bchd.info/15061-u-vicebsku-za-lancug-salidarnasci-sudzili-alenu-yanushkouskuyu-z-

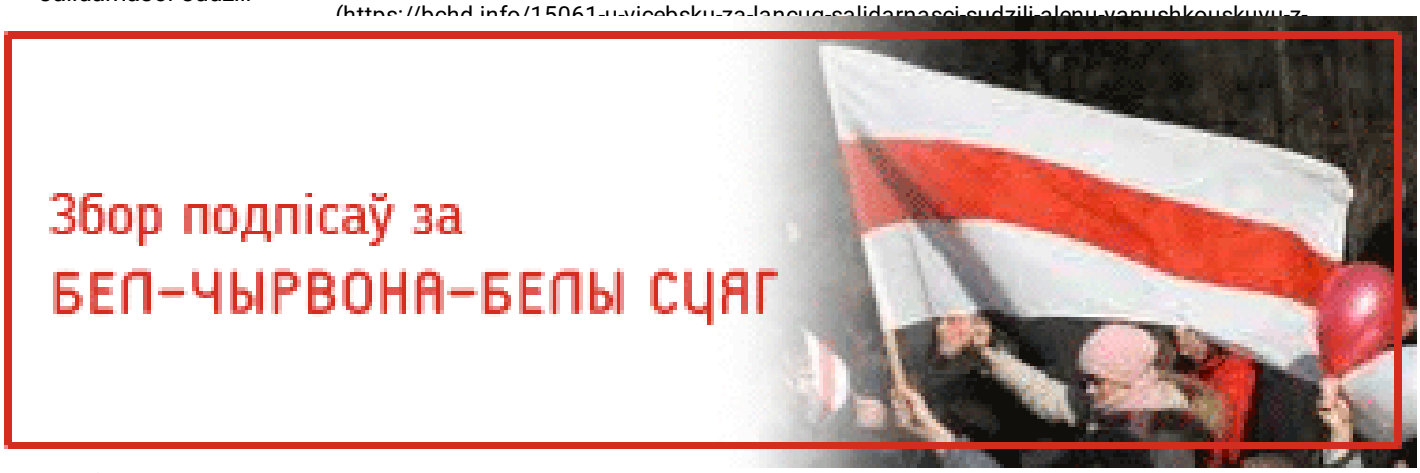

(/bwb.pdf)

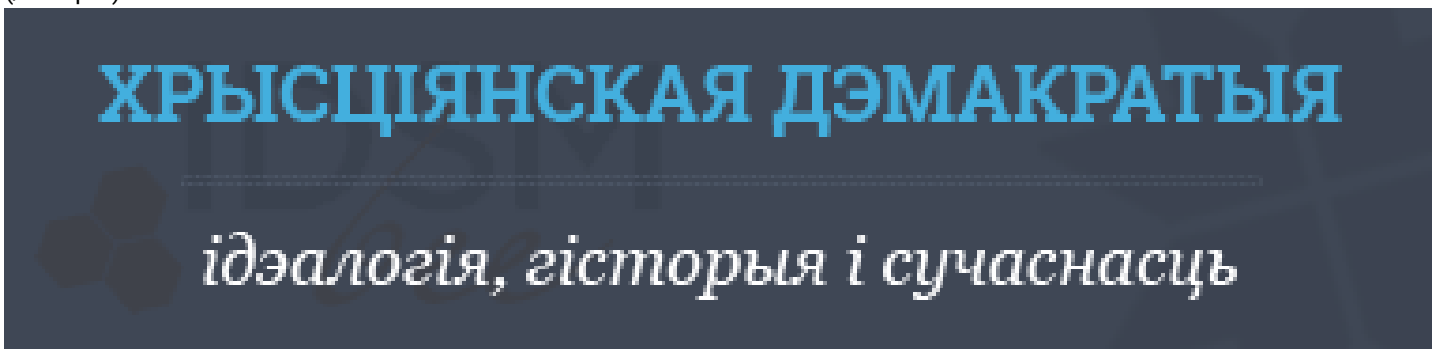

(http://idsm.ws/hryistsiyanskaya-demakratyiya-idealogiya-gistoryiya-i-suchasnasts/)



(http://krynica.info)



(http://kroplia.by)



(https://novychas.by/hramadstva/nareszce-novy-czas-mozna-budze-nabyc-u-szapikah)

КАМПАНІІ БХД

СУПРАЦЬ АКУЛЬТЫЗМУ

(/ANTYAKULT.HTML)
ЛЮБЛЮ БЕЛАРУСЬ

(/LUBLU_BELARUS.HTML)
ПАКАЯННЕ

(/PRAVANNE.HTML)

СВАБОДА СУМЛЕННЯ

(/ABARONA_SUMLENNIA.HTML)

ЗА МОЦНУЮ СЯМ'Ю

САЦЫЯЛЬНЫЯ СЕТКІ

(/SIAMJA.HTML)

БХД - Беларуская Хрысціянская Дэмакр...

1,132 deelnemers

Aanmelden voor nieuws



БХД - Беларуская Хрысціянская Дэмакратыя

1 094 участника

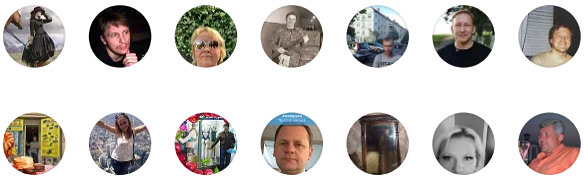

Вступить

КАНТАКТ З НАМІ

220123, г. Мінск. а/с 73

bchd.info@gmail.com

Skype: bchd_info

СЯБРЫ

Павал Севярынец - пэрсанальны сайт (https://sieviarynets.by)

Беларуская хрысціянская крама (http://kroplia.by)

КРЫНІЦА.ІНФО - Хрысціянскі інфармацыйны партал (http://krynica.info)

© 2006-2021 ALL RIGHTS RESERVED | АФІЦЫЙНЫ САЙТ АРГКАМІТЭТА ПАРТЫІ БЕЛАРУСКАЯ ХРЫСЦІЯНСКАЯ ДЭМАКРАТЫЯ