Поддержи "Весну" на PATREON

Гродно: объявлен приговор Зимницкому и Поляку

23.11.2020 **Тэги**: общество, суды, давление



В судебном зале после объявления приговора

Суд Октябрьского района Гродно 23 ноября вынес приговор Дмитрию Зимницкому и Константину Поляку по уголовному делу по статье 364 Уголовного кодекса. Дмитрий Зимницкий получил два с половиной года ограничения свободы с отбытием по месту жительства (домашней "химии"), а Константин поляк — три года ограничения свободы с направлением в учреждение открытого типа.

КАРТОЧКА ПРОЦЕССА

Суд: Октябрьского района Гродно

Статья: 364 Уголовного кодекса

Обвиняемые: Дмитрий Зимницкий и Константин Поляк

Судья: Дмитрий Кедаль

Государственный обвинитель: главный прокурор Гродно Владимир Клишин

Наказание, запрошенное гособвинением: 3 года ограничения свободы с направлением в исправительное учреждение открытого типа (Дмитрий Зимницкий), 3,5 года аналогичной меры пресечения (Константин Поляк)

Наказание, назначенное судом: Дмитрий Зимницкий — 2,5 года ограничения свободы с отбытием по месту жительства (домашней "химии"), Константин Поляк — 3 года ограничения свободы с направлением в учреждение открытого типа.

Потерпевший: сотрудники ГАИ Сапего и Ткач



Продолжается суд над гродненцами за насилие в отношении сотрудников ГАИ

Оба они были задержаны в начале сентября за инцидент с сотрудниками Госавтоинспекции на гродненском автовокзале 13 августа, во время массовых разгонов мирных акций. Оба до суда находились под стражей.

23 ноября продолжился суд гродненцев Дмитрия Зимницкого и Константина Поляка. По мнению главного прокурора, их вина полностью доказана, а за смягчающие обстоятельства попросил засчитать чистосердечные признания и раскаяние. Прокурор запросил для Дмитрия Зимницкого три года ограничения свободы с направлением в исправительное учреждение открытого типа, а для Константина поляка — три года и шесть месяцев аналогичной меры пресечения.

— Оба работают, оба были в сложных периодах жизни, но находили в себе силы идти дальше жить и работать, — сказал на суде Владимир Клишин. *— У Поляка на иждивении трое малолетних детей, уход за отцом с инвалидностью: это характеризует его как человека, который уважает старость и благодарен родителям за жизнь. Зимницкий работает, набирает группу детей для обучения единоборству, у него также трое детей.*

Но тем не менее, еще раз подчеркиваю, что милиционер должен быть неприкосновен. Сейчас намечается явная радикализация общества, и если бы подобное произошло до августовских событий, у меня рука бы не дрогнула, запрашивать ли для них лишение свободы. Но мы должны учитывать эмоциональное состояние людей тех августовских событий.

Дмитрий Зимницкий получил два с половиной года ограничения свободы с отбытием по месту жительства (домашней "химии"), а Константин Поляк — три года ограничения свободы с направлением в учреждение открытого типа.

Твитнуть



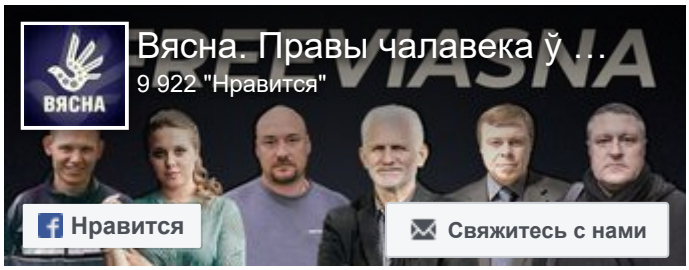



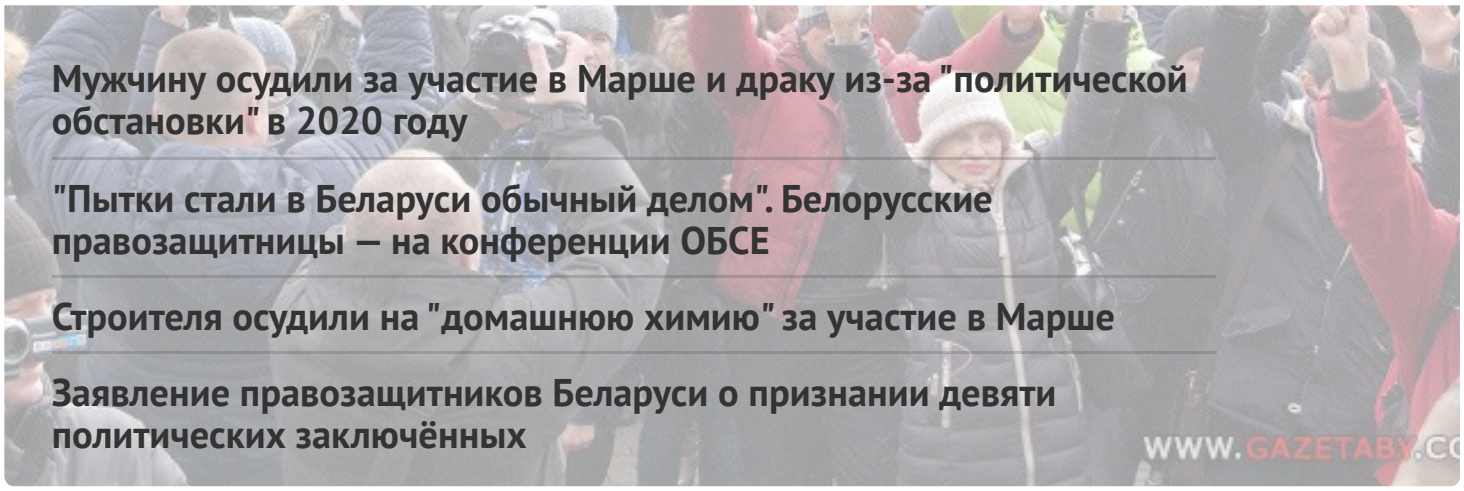

Мужчину осудили за участие в Марше и драку из-за "политической обстановки" в 2020 году

"Пытки стали в Беларуси обычный делом". Белорусские правозащитницы — на конференции ОБСЕ

Строителя осудили на "домашнюю химию" за участие в Марше

Заявление правозащитников Беларуси о признании девяти политических заключённых

WWW.GAZETABY.CO

ПЕНИТЕНЦИАРНАЯ СИСТЕМА

"Если ответ не нравился, то били". В СИЗО-1 во время жесткой проверки избивали заключенных

Политзаключённого Вадима Гурмана, имеющего серьёзные проблемы со зрением, пытают в горецкой колонии

"Это была отдушина — встретить своего однодумца", — бывшие политзаключённые про этап в одном вагоне

"КГБ думал, что мы ботоферма", — бывшая политзаключённая по "делу Зельцера"



ГЛАВНОЕ

"Рождённая под дубинками на Чернобыльском шляху". Как начиналась "Вясна"



ПОЛИТИЧЕСКИЕ ЗАКЛЮЧЁННЫЕ

Список политических заключённых

ПОСЛЕДНИЕ НОВОСТИ

Без изменений. Прошла апелляция по делу "Вясны"

Жителя Сморгони осудили на 1,5 года колонии за оскорбление Лукашенко

Задержания и госпитализация Бабарико: хроника политического преследования 24-26 апреля (дополнено)

В Минске судят двоюродного брата заместителя командира полка Калиновского Вадима Кабанчука: прокурор просит три года колонии

"В мыслях с теми, кто встречает этот день за решёткой". Международная общественность поздравляет "Вясну" с днем рождения

Мужчину осудили за участие в Марше и драку из-за "политической обстановки" в 2020 году

"Мы не хотим быть заложниками", – весновцы на акции в Вильнюсе

Мужчину осудили на год "химии" за сорванный флаг

МОНИТОРИНГ НАРУШЕНИЙ

Ситуация с правами человека в Беларуси. Март 2023



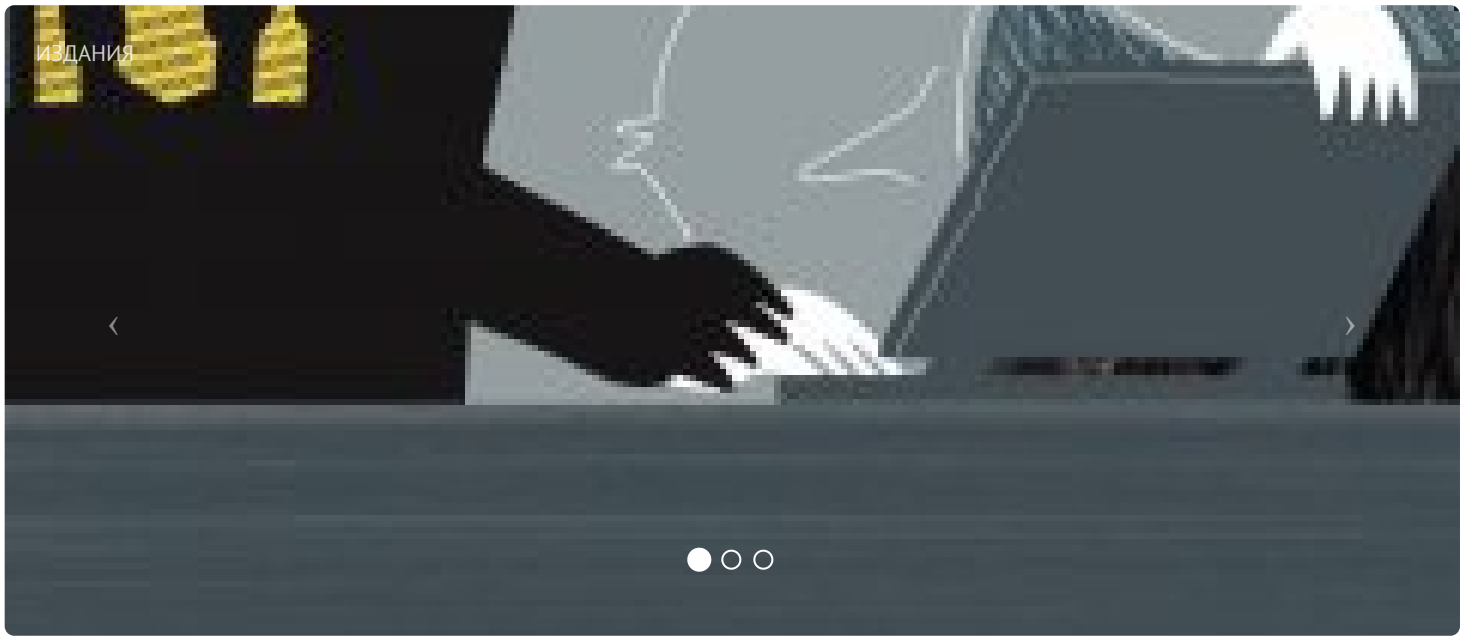

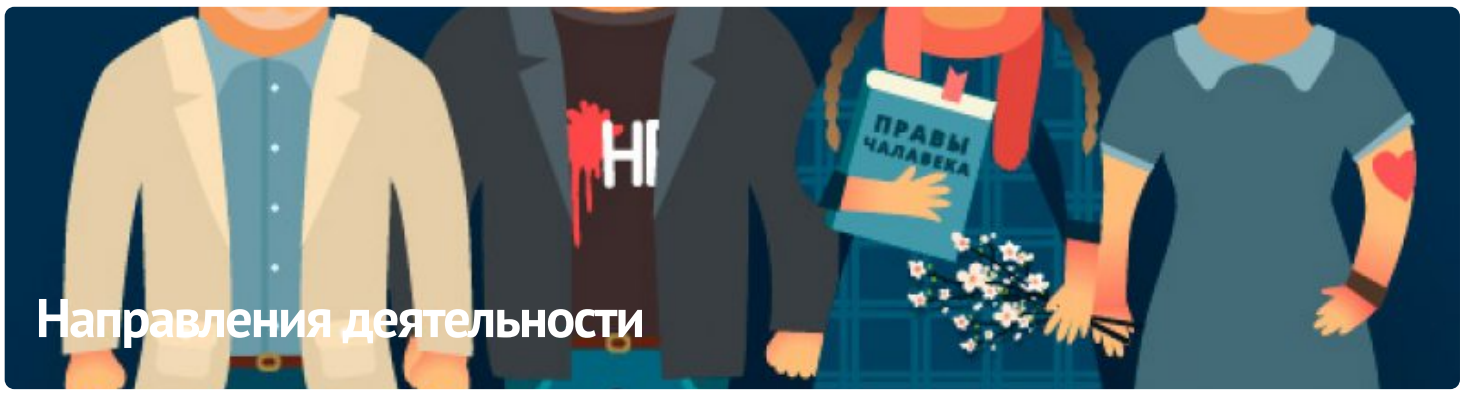

ПАРТНЁРСТВО

ЧЛЕНСТВО

























E-mail: viasna@spring96.org | При использовании материалов активная ссылка на сайт обязательна | RSS

