В Шумилинском районе из-за гибели женщины судили чиновника

31/08/2023 - 09:16 | СОЦИУМ (/RU/CATS/SOCIUM)



Здание Шумилинского райпо / vkurier.by

К трем годам "химии" приговорил суд управляющего делами Шумилинского райисполкома **Сергея Белоголова**, пишет (https://t.me/vitebsk_info/3125) ресурс "Витебск, я гуляю". Его судили за служебную халатность, повлекшую по неосторожности смерть человека (ч. 2 ст. 428 УК РБ). Поводом для этого уголовного дела стала гибель женщины. Она упала в техническое отверстие здания, которое пустовало после ликвидации местного райпо. Здание находилось на балансе исполкома.

Инцидент произошел еще накануне Нового года. Женщина упала в подвал и не смогла выбраться. Подвал при этом был частично затоплен ледяной водой. Позднее судмедэксперты диагностировали у нее переломы 4 ребер и множественные ссадины. Женщина умерла.

Как выяснило следствие, в здание можно было легко проникнуть. А техническое отверстие было просто накрыто жестью. По решению суда Белоголов не сможет ближайшие 3 года занимать руководящие должности, а райисполком должен будет выплатить дочери погибшей компенсацию морального вреда в 40 тысяч рублей.

В начале июня блогер **Ольга Паук** пыталась обсудить (https://www.youtube.com/watch?v=KsmICixjP_Q) с Белоголовым проблемы хозяйств района. Поводом стало банкротство одного из колхозов. Чиновник рассказал, что Шумилинский район дотируется на 58%, средства получает *"из республиканского и областного бюджета"*, что *"есть районы, которые зарабатывают и на себя, и на соседа"*. Состоялся и такой диалог:

— Так что делала власть все эти годы в Шумилинском районе?
— Уменьшили дотацию с 70 до 58%.
— И с какого года было 70?
— Разве что с момента образования района, с 1932 года.

Чтобы следить за важными новостями, подпишитесь на канал Еврорадио в Telegram (https://t.me/euroradio).

Мы каждый день публикуем видео о жизни в Беларуси на Youtube-канале. Подписаться можно тут (https://www.youtube.com/channel/UC1v_dekbxqgQjBQ2fg39uBg?sub_confirmation=1).

(https://www.addtoany.com/share#url=https%3A%2F%

%D0%B7%D0%B0%20%D0%B3%D0%B8%D0%B1%D0%B5%D0%BB%D0%B8%20%D0%B6%D0%B5%D0%BD%D1%89
(/#vk) (/#twitter) (/#facebook)

Tags **Чиновники (/ru/chinovniki)** **Суды в Беларуси (/ru/sudy-v-belarusi)**

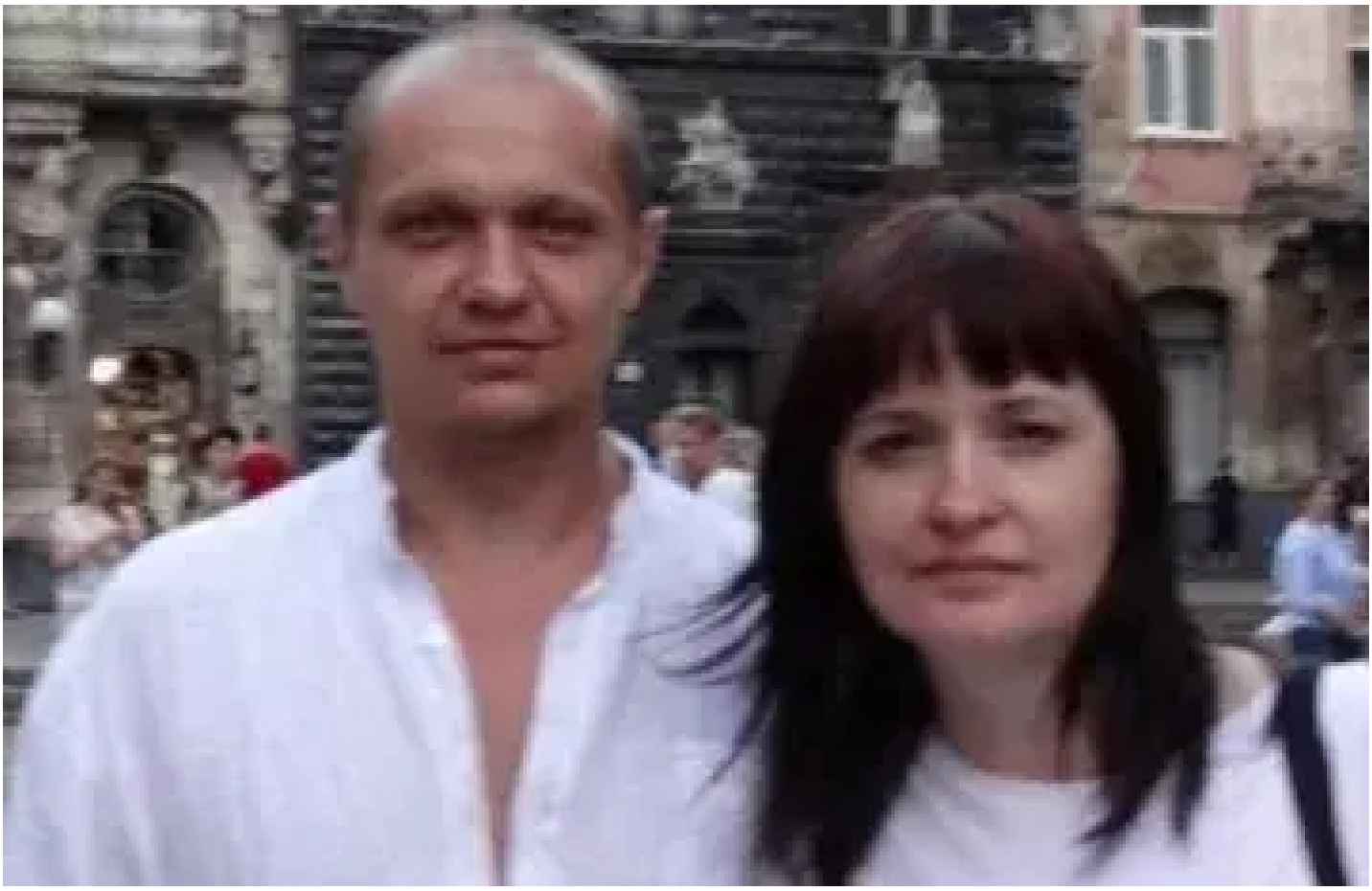

(/zhykharku-navapolacka-ashtrafavali-za-fota-belaga-sabaki-u-chyrvonym-kambinezone)

Жительницу Новополоцка оштрафовали за фото белой собаки в красном комбинезоне (/ru/zhitelnicu-novopolocka-oshtrafovali-za-foto-beloy-sobaki-v-krasnom-kombinezone)

12:51 06.09.2023



(/uzho-syoleta-u-belarusi-moguc-pachac-sudzic-pamerlaga)

Уже в этом году в Беларуси могут начать судить умершего (/ru/uzhe-v-etom-godu-v-belarusi-mogut-nachat-sudit-umershego)

11:40 07.09.2023

Последние новости

(/ru/dollar-opyat-nagibaet-rubl-svini-ne-poslushalis-lukashenko-strim-s-knyrovichem) **Доллар опять нагибает рубль, свиньи не послушались Лукашенко. Стрим с Кныровичем (/ru/dollar-opyat-nagibaet-rubl-svini-ne-poslushalis-lukashenko-strim-s-knyrovichem)**

13:46 **Демонтировали более половины лагеря вагнеровцев под Осиповичами — Беларускі Гаюн (/ru/demontirovali-bolee-poloviny-lagerya-vagnerovcev-pod-osipovichami-belaruski-gayun)**

12:58 **Мужчина потерял в Минске кошелёк с наркотиками и обратился в милицию (/ru/muzhchina-poteryal-v-minske-koshelyok-s-narkotikami-i-obratilsya-v-miliciyu)**

12:52 **В рейтинге по коррупции Беларусь заняла 80-е место (/ru/v-reytinge-po-korrupcii-belarus-zanyala-80-e-mesto)**

11:59 **В Брестской области после укуса насекомого умер мужчина (/ru/v-brestskoy-oblasti-**



(/u-sprave-palitznyavolenay-znayshli-pamylki-alinu-goravu-asudzili-drugi-raz)

В деле политзаключенной "нашли ошибки", Алину Гореву осудили во второй раз (/ru/v-dele-politzaklyuchennoy-nashli-oshibki-alinu-gorevu-osudili-vo-vtoroy-raz)

12:29 07.09.2023

Аптекаря из Гомеля осудили за переводы полку Калиновского и "экстремистам" (/ru/aptekarya-iz-gomelya-osudili-za-perevody-polku-kalinovskogo-i-ekstremistam)

10:17 05.09.2023

В Минске сменили руководителя горздрава, но нового человека не нашли (/ru/v-minske-smenili-rukovoditelya-gorzdrava-no-novogo-cheloveka-ne-nashli)

10:13 05.09.2023

Минобразования исправило ошибку в аттестатах (/ru/minobrazovaniya-ispravilo-oshibku-v-attestatakh)

6:23 06.09.2023

В Новополоцке продолжается преследование семьи Грудницких (/ru/v-novopolocke-prodolzhaetsya-presledovanie-semi-grudnickikh)

9:51 01.09.2023

Под Ивьем прорвало дамбу, которую год назад открыл министр природных ресурсов (/ru/pod-ivem-prorvalo-dambu-kotoruyu-god-nazad-otkryl-ministr-prirodnykh-resursov)

13:48 04.09.2023

Вице-премьер Пархомчик съездил в Зимбабве на инаугурацию Мнангагвы (/ru/vice-premer-parkhomchik-sezdil-v-zimbabve-na-inauguraciyu-mnangagvy)

7:49 05.09.2023

больше новостей

Главное



(/ru/v-belarusi-otmenili-ekspress-zamenu-pasporta-sprashivaem-u-specialistov)

В Беларуси отменили экспресс-замену паспорта? Спрашиваем у специалистов (/ru/v-belarusi-otmenili-ekspress-zamenu-pasporta-sprashivaem-u-specialistov)



(/dolar-iznou-naginae-rubel-svinni-ne-paslukhalisya-lukashenku-strym-z-knyrovicham)

Доллар опять нагибает рубль, свиньи не послушались Лукашенко. Стрим с Кныровичем (/ru/dollar-opyat-nagibaet-rubl-svini-ne-poslushalis-lukashenko-strim-s-knyrovichem)

(/ru/euroradio_ajax_element/1236948/external_video)



(/ru/pererabotki-i-prinuzhdenie-k-trudu-problemy-medikov-v-belarusi-issledovanie-0)

Переработки и принуждение к труду: проблемы медиков в Беларуси. Исследование (/ru/pererabotki-i-prinuzhdenie-k-trudu-problemy-medikov-v-belarusi-issledovanie-0)



(/ru/avariya-kotoraya-ostavila-bez-chistoy-vody-chast-minchan-ustranena)

Авария, которая оставила без чистой воды часть минчан, устранена (/ru/avariya-kotoraya-ostavila-bez-chistoy-vody-chast-minchan-ustranena)

Выбор редакции



(/khutka-uklyuchac-drugi-energablok-aes-ulady-pachali-slukhanni-strym-z-ekolagami)

(/ru/euroradio_ajax_element/1236946/external_video)

Скоро включат второй энергоблок АЭС: власти начали "слушания" — стрим с экологом (/ru/skoro-vklyuchat-vtoroy-energoblok-aes-vlasti-nachali-slushaniya-strim-s-ekologom)



(/ru/polyot-na-lunu-pod-freddi-merkyuri-ikhnravy)

Полёт на Луну под Фредди Меркьюри — #ИхНравы (/ru/polyot-na-lunu-pod-freddi-merkyuri-ikhnravy)

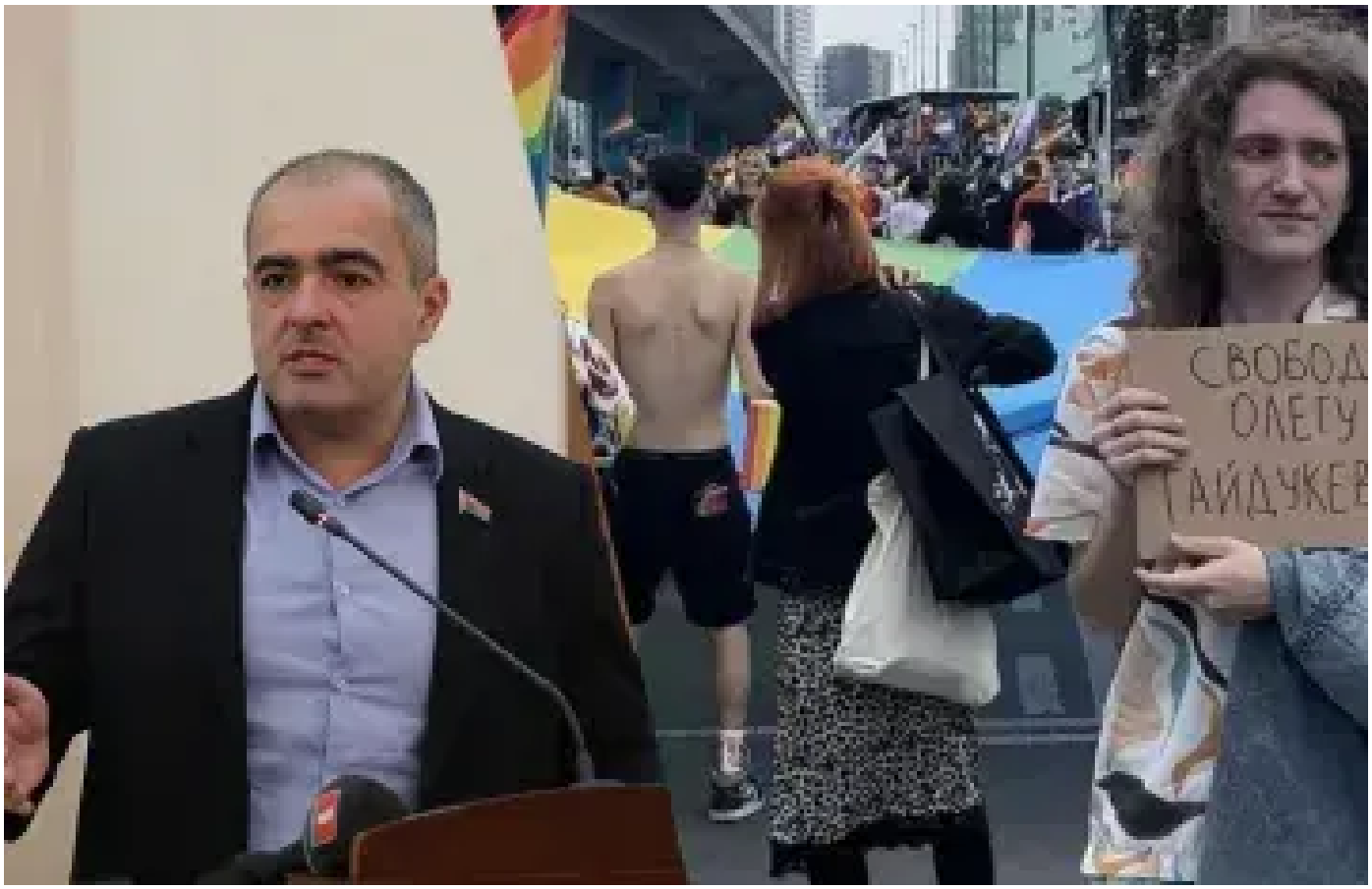

(/ru/vzyal-vzlomschika-s-polichnym-socseti-o-dikpike-deputata-gaydukevicha)

"Взял взломщика с поличным": соцсети — о дикпике депутата Гайдукевича (/ru/vzyal-vzlomschika-s-polichnym-socseti-o-dikpike-deputata-gaydukevicha)



(/ru/igra-goda-chto-kritiki-i-geymery-pishut-pro-starfield-glavnyy-khit-oseni)

(/ru/euroradio_ajax_element/1236915/external_video)

Игра года? Что критики и геймеры пишут про Starfield — главный хит осени (/ru/igra-goda-chto-kritiki-i-geymery-pishut-pro-starfield-glavnyy-khit-oseni)



(/ru/my-vsyo-ravno-dolzhny-pobedit-nefutbolnyy-reportazh-pod-gerbom-pogonya)

Мы всё равно должны победить. (Не)футбольный репортаж под гербом "Погоня" (/ru/my-vsyo-ravno-dolzhny-pobedit-nefutbolnyy-reportazh-pod-gerbom-pogonya)

МУЗЫКАЛЬНЫЕ ИНТЕРВЬЮ

Произведение для дубинок с оркестром: как дирижёр рассказал миру о Беларуси

(/proizvedenie-dlya-avtosignalov-i-dubinok-s-orkestrom)

СОЦИУМ (/RU/CATS/SOCIUM) ПОЛИТИКА (/RU/CATS/POLITIKA)



(/demantavali-bolsh-za-palovu-lagera-vagneraucau-pad-asipovichami-belaruski-gayun)

Демонтировали более половины лагеря вагнеровцев под Осиповичами — Беларускі Гаюн (/ru/demontirovali-bolee-poloviny-lagerya-

ЭКОНОМИКА (/RU/CATS/EKONOMIKA)



(/dolar-iznou-naginae-rubel-svinni-ne-paslukhalisya-lukashenku-strym-z-knyrovicham)

Доллар опять нагибает рубль, свиньи не послушались Лукашенко. Стрим с Кныровичем (/ru/dollar-opyat-nagibaet-rubl-svini-ne-poslushalis-lukashenko-strim-s-knyrovichem)

12:08 08.09.2023

За полтора года белорусы открыли в Польше почти 12 тысяч предприятий (/ru/za-poltora-goda-belorusy-otkryli-v-polshe-pochti-12-tysyach-predpriyatiy)

15:09 07.09.2023

Курс доллара остаётся на максимуме за полтора года (/ru/kurs-dollara-ostayotsya-na-maksimume-za-poltora-goda)

11:54 07.09.2023



(/alyaksandr-milinkevich-uvayshou-u-kamandu-svyatlany-cikhanouskay)

Александр Милинкевич вошел в команду Светланы Тихановской (/ru/aleksandr-milinkevich-voshel-v-komandu-svetlany-

КУЛЬТУРА (/RU/CATS/KULTURA)



12:42 07.09.2023 (/galounym-dyryzhoram-vyalikaga-teatra-belarusi-stau-rasiyanin)

Главным дирижером Большого театра Беларуси стал россиянин (/ru/glavnym-dirizherom-bolshogo-teatra-belarusi-stal-rossiyanin)

17:39 07.09.2023

Торжественно открыли памятник дирижеру Финбергу, в надписи есть ошибка (/ru/torzhestvenno-otkryli-pamyatnik-dirizheru-finbergu-v-nadpisi-est-oshibka)

СПОРТ (/RU/CATS/SPORT)

20:59 05.09.2023

Роман Короткевича "Колосья под серпом твоим" исчез из школьной программы (/ru/roman-korotkevicha-kolosya-pod-serpom-tvoim-ischez-iz-shkolnoy-programmy)

14:45 05.09.2023



(/ru/beloruska-arina-sobolenko-vyshla-v-final-us-open)

Белоруска Арина Соболенко вышла в финал US Open (/ru/beloruska-arina-sobolenko-vyshla-v-final-us-open)

08:53 08.09.2023

Российскому флагу нет места на Олимпиаде в Париже — Макрон (/ru/rossiyskomu-flagu-net-mesta-na-olimpiade-v-parizhe-makron)

6:33 07.09.2023

Хоккеисты минского "Динамо" проиграли "Куньлуню" (/ru/khokkeisty-minskogo-dinamo-proigrali-kunlunyu)

20:48 06.09.2023

МУЗЫКА (/RU/CATS/MUZYKA)



(/stala-vyadoma-kali-pachnuc-sudzic-muzykau-gurta-tor-band)

Стало известно, когда начнут судить музыкантов Tor Band (/ru/stalo-izvestno-kogda-nachnut-sudit-muzykantov-tor-band)

19:50 04.09.2023

Умер бывший вокалист Smash Mouth Стив Харвелл (/ru/umer-byvshiy-vokalist-smash-mouth-stiv-kharvell)

17:16 04.09.2023

Группа Leibonik выпустила клип на песню "Slimak" (/ru/gruppa-leibonik-vypustila-klip-na-pesnyu-slimak)

12:11 30.08.2023

23 Гости (/ru/gost-v-studii) COVID-19 (/ru/kitayskiy-koronavirus) Идея Х (/ru/nacionalnaya-ideya) Фактчек (/ru/faktchek) Эфир (/ru/radio)

(https://www.facebook.com/euroradio.fm) (https://twitter.com/euroradio)

(https://t.me/euroradio) (https://www.tiktok.com/@euroradio)

(https://www.instagram.com/euroradio/) (https://www.youtube.com/user/EuroradioVIDEO)

СТАНЬ ЖУРНАЛИСТОМ!

СООБЩИ НОВОСТЬ!

(/ru/forma/soobshchit-novost)

SUPPORT US

ПОДДЕРЖИ НАС

(/ru/content/donate-ru)

Copyright 2015- 2023 - Все права защищены
Перед тем, как публиковать материалы Еврорадио в своих СМИ, ознакомьтесь, пожалуйста, с нашими правилами (/ru/pravila).

Политика конфеденциальности (/ru/info/palityka-kanfidencyynasci-euraradyyo)

gov) (http://www.mzv.cz/jnp/en/foreign_relations/huma