Лашкевич Роман Владимирович

Дзікае Паляванне • July 30, 2024



12.05.1994

ГУВД Мингорисполкома

Ст. инспектор ОИИОС

Представитель пресс-службы ГУВД Мингорисполкома

12.10.2020 подтвердил применение свето-шумовых патронов и слезоточивого газа в отношении граждан.

11.10.2020 принимал участие в задержании журналистки Елены Толкачевой.

Когда из Октябрьского РУВД не отпускали часть журналистов, Лашкевич Роман сказал, что «информация поступает постепенно».

Заявлял что сообщения баскетболистки Елены Левченко о нечеловеческих условиях для арестованных это преувеличение

Соучастник репрессий в отношении журналистов.

Личный номер: 3120594M001PB9

Адрес:

г. Белыничи, ул. Строителей 9А кв. 5

Телефон:

+375336666063

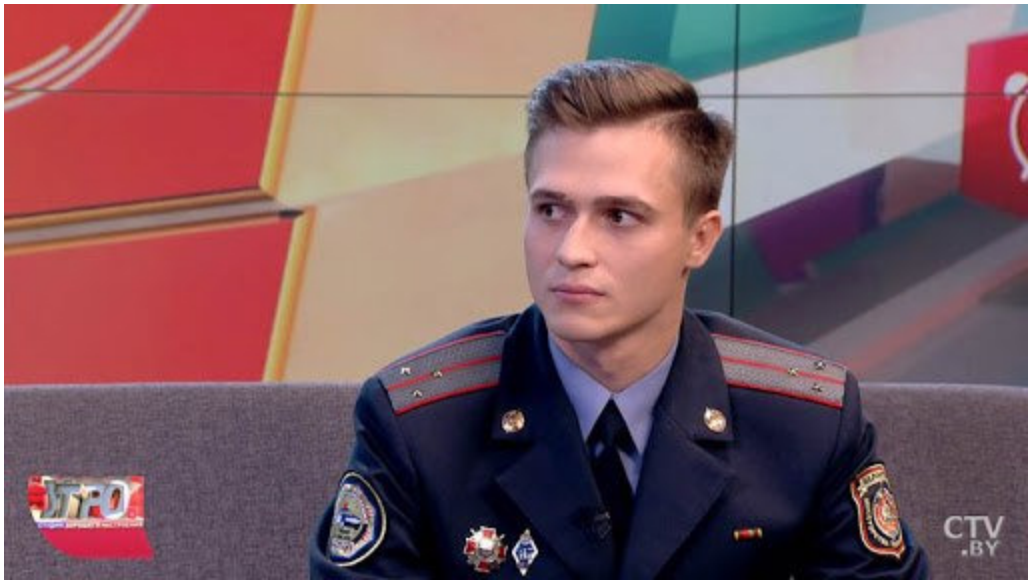



Для связи с нами - @FourOneOne4111

Report content on this page