Поддержи "Весну" на PATREON

"Мой дом уже не моя крепость": очередной приговор за оскорбление погибшего сотрудника КГБ

29.07.2022 **Тэги**: уголовное преследование, диффамация



Суд Березовского района

В суде Березовского района 28 июля вынесен приговор жительнице Белозерска Кристине Чайчиц, которая оставила в интернете комментарии после гибели в минской квартире сотрудника КГБ Дмитрия Федосюка. Тем самым, по версии следствия, она оскорбила представителя власти (ст. 369 Уголовного кодекса).

Дело рассматривала судья **Елена Немкова**.

По материалам обвинения, Чайчиц, узнав о гибели Андрея Зельцера и сотрудника КГБ Федосюка 29 сентября 2021 года, в одном из чатов в социальной сети Telegram оставила комментарий о том, что *"мой дом уже не моя крепость"* и *"нигде нельзя скрыться от этих тварей"*. Именно эти слова следствие посчитало оскорблением представителя власти, что в суде было подтверждено заключением лингвистической экспертизы.

Кристина Чайчиц — мать двоих несовершеннолетних детей, на суде защищала себя сама, от услуг адвоката отказалась. Вину в содеянном признала полностью.

Суд постановил наказать Кристину Чайчиц **ограничением свободы без направления в учреждение открытого типа сроком на два года** и штрафом в размере **50 базовых величин**.

Твитнуть





ПЕНИТЕНЦИАРНАЯ СИСТЕМА

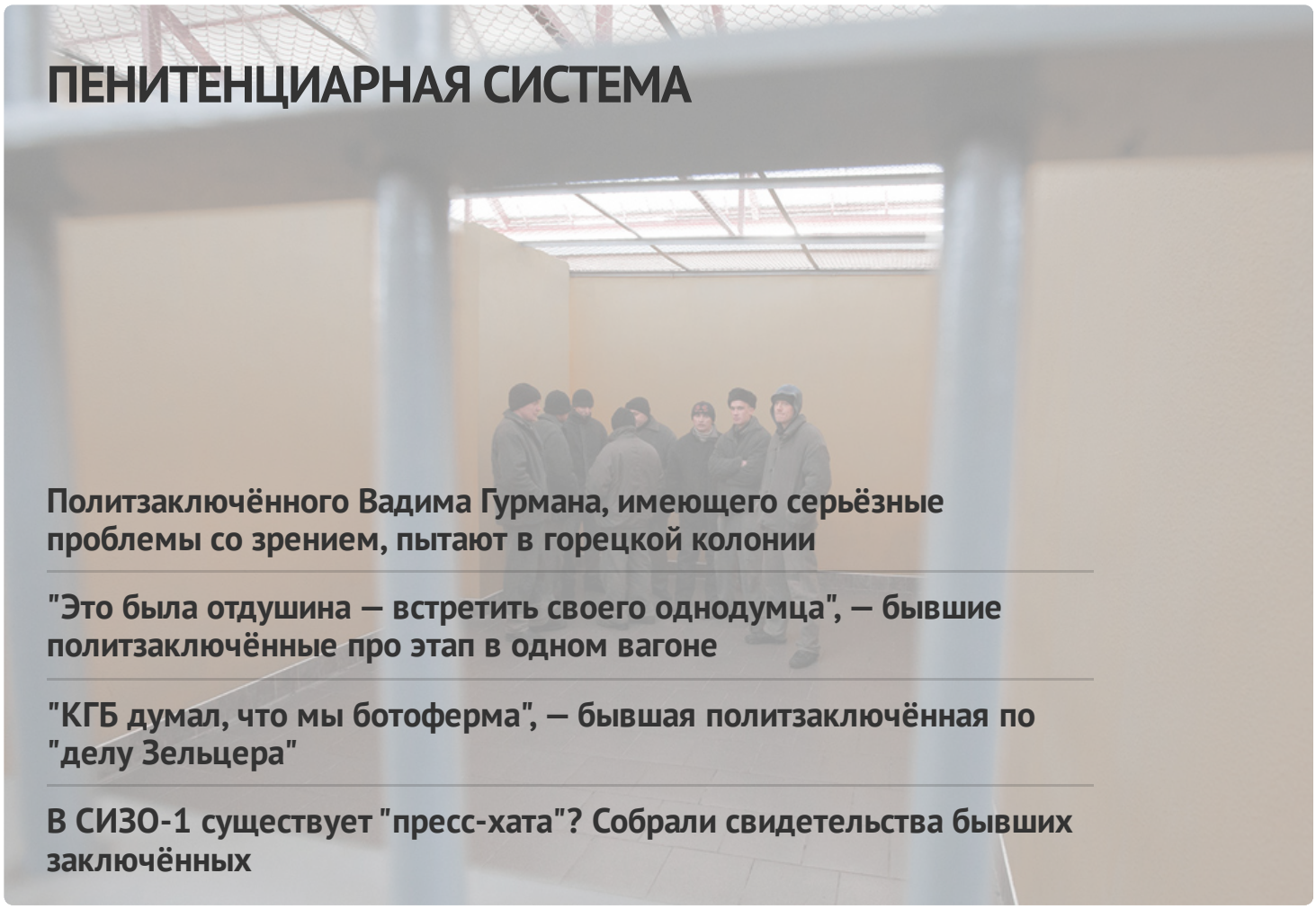

Политзаключённого Вадима Гурмана, имеющего серьёзные проблемы со зрением, пытают в горецкой колонии

"Это была отдушина — встретить своего однодумца", — бывшие политзаключённые про этап в одном вагоне

"КГБ думал, что мы ботоферма", — бывшая политзаключённая по "делу Зельцера"

В СИЗО-1 существует "пресс-хата"? Собрали свидетельства бывших заключённых

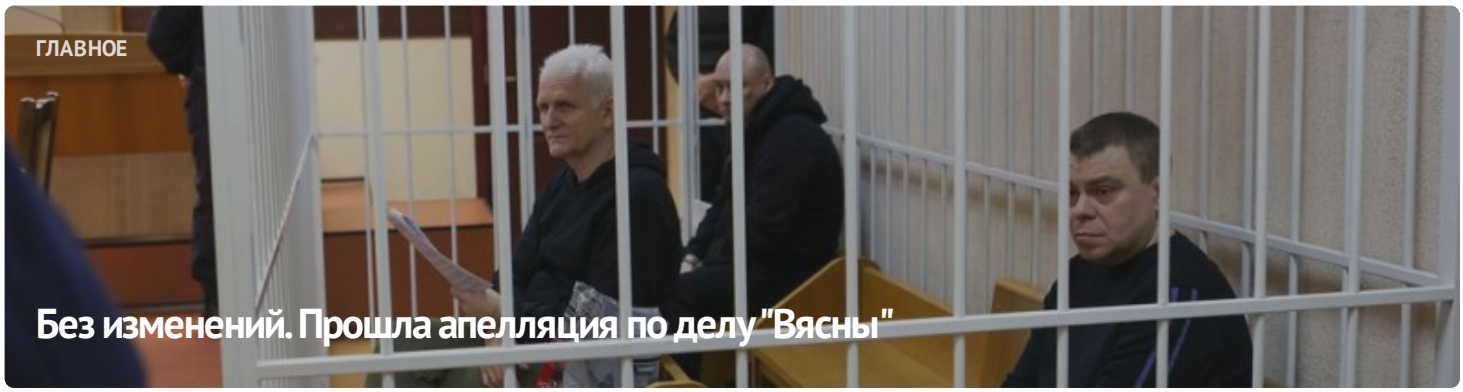



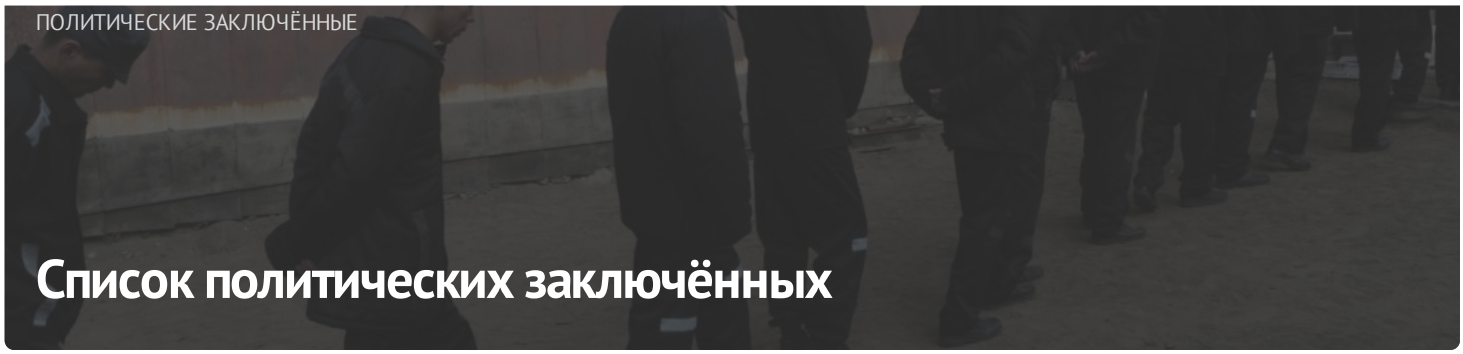

ПОЛИТИЧЕСКИЕ ЗАКЛЮЧЁННЫЕ

Список политических заключённых

ПОСЛЕДНИЕ НОВОСТИ

Заявление правозащитников о признании 11 политических заключённых

Старейшину баптистской церки "Новая Земля" Андрея Мамойко и его жену Веру осудили на "домашнюю химию"

Строителя осудили на "домашнюю химию" за участие в Марше

Шесть европейских парламентариев стали "крёстными" для беларусских политзаключённых

До 20 лет колонии: фигурантам "дела Nexta" запросили сроки

Задержание футбольного фаната, новый "террорист": хроника преследования 21 апреля (дополнено)

Бывшего участкового осудили на 6 лет колонии по делу "Чёрной книги Беларуси"

"Не хотелось, чтобы кто-то попадал туда". Экс-политзаключённый Александр Бобко рассказал про преследование по "делу тюков"

МОНИТОРИНГ НАРУШЕНИЙ

Ситуация с правами человека в Беларуси. Март 2023



ИЗБИРАТЕЛЬНАЯ КАМПАНИЯ



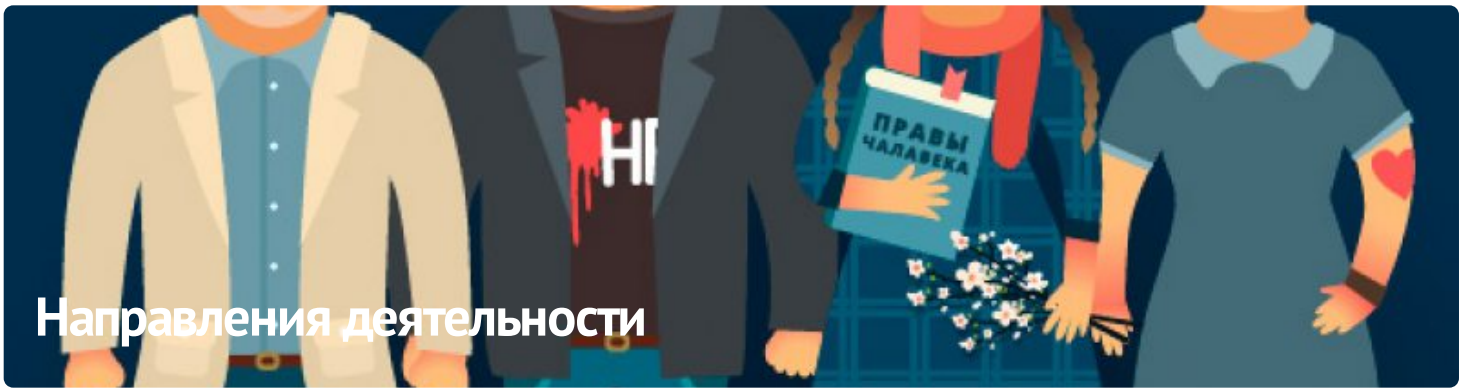

ПАРТНЁРСТВО

ЧЛЕНСТВО





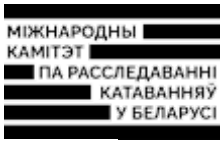





E-mail: viasna@spring96.org | При использовании материалов активная ссылка на сайт обязательна | RSS

