Владелец Synesis переписал на директора компании большую часть акций

ЕВРОРАДИО (/RU/AUTHOR/EVRORADIO) | 22/06/2021 - 09:34 | СОЦИУМ (/RU/CATS/SOCIUM)

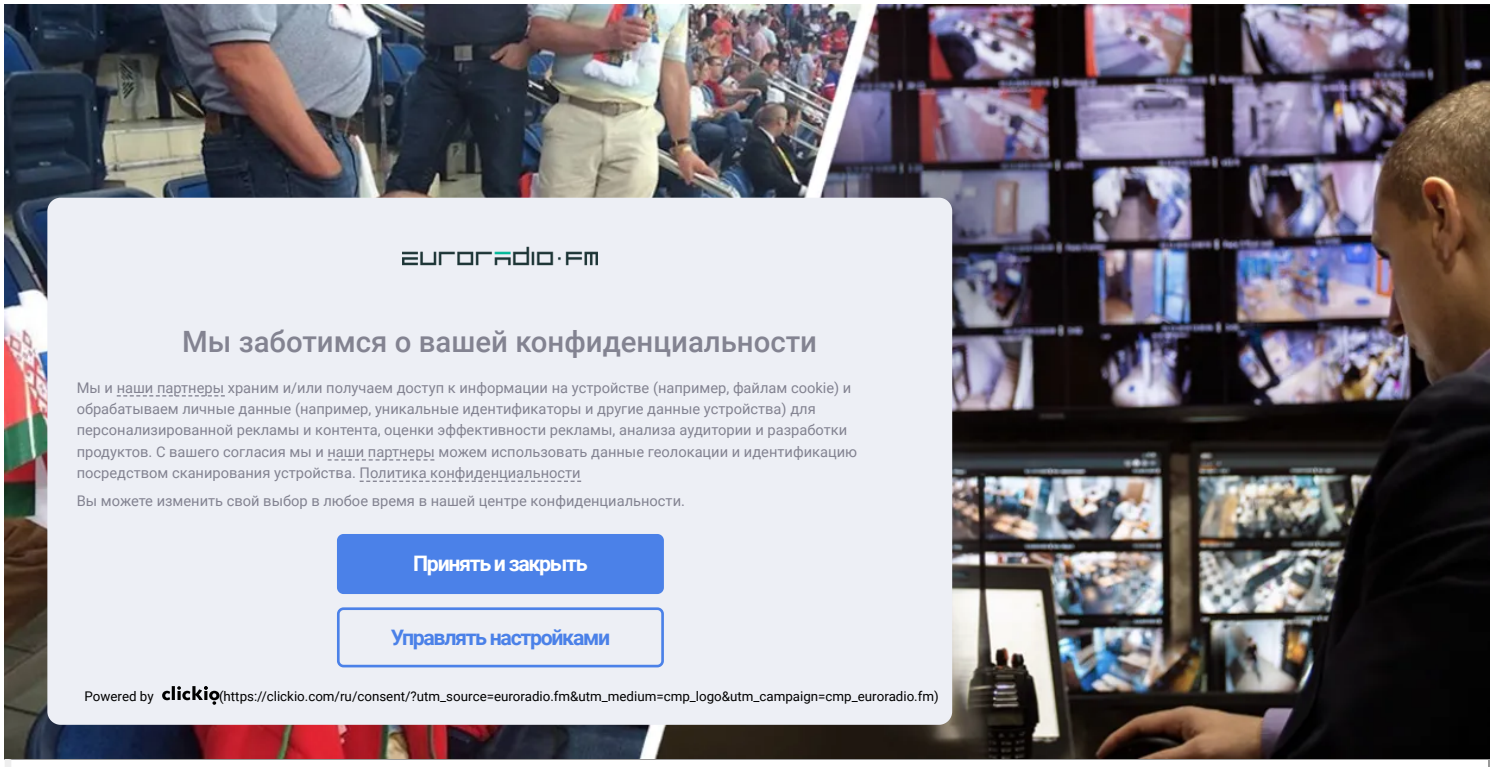

Александр Шатров и один из главных продуктов Synesis — система Kipod

IT-компания Synesis снова пытается спастись от санкций. В конце прошлой недели, сразу после сливов о том, что основатель компании **Александр Шатров** попадет в четвёртый пакет санкций ЕС, была изменена структура собственности компании.

Как выяснило Еврорадио, большую часть своих акций "Синезиса" Шатров переписал на одного из подчинённых. 81% компании сейчас принадлежит её директору **Юрию Сербенкову**.

Ещё в одной компании — "Синезис Стратус" — Шатров полностью вышел из списка собственников. Сейчас фирма на 100% принадлежит головной организации.

Сам "Синезис" попал под санкции ЕС ещё в конце прошлого года. Компания пытается оспорить в суде решение ЕС, но результата пока нет.

Как сообщалось ранее, компанию обвиняют в том, что с помощью её главного продукта — системы Kipod — силовики вычисляли участников акций протеста. В частности, есть сведения, будто с помощью этой системы был задержан активист анархистского движения **Николай Дедок**, скрывавшийся в Осиповичском районе.

Сведения о собственнике имущества (учредителях, участниках)***	
Юридические лица	
Полное наименование юридического лица, регистрационный номер* (страна происхождения)	Общество с ограниченной ответственностью "Синезис", 190950894 (Республика Беларусь)
Дата включения в ЕГР	18.06.2021
Размер доли (в процентном соотношении или в виде дроби) и вклада (с указанием вида вклада) в уставном фонде, вид валюты	100%, 10000 (денежный), Белорусский рубль (BYN)
История участников	
с 13.02.2020	по 25.01.2021	Шатров Пётр Евгеньевич (Российская Федерация)
с 25.03.2021	по 18.06.2021	Шатров Александр Евгеньевич (Республика
с		ограниченной ответственностью 0950894 (Республика Беларусь)

t.me/euroradio

5.png)

Мы заботимся о вашей конфиденциальности

Мы и наши партнеры храним и/или получаем доступ к информации на устройстве (например, файлам cookie) и обрабатываем личные данные (например, уникальные идентификаторы и другие данные устройства) для персонализированной рекламы и контента, оценки эффективности рекламы, анализа аудитории и разработки продуктов. С вашего согласия мы и наши партнеры можем использовать данные геолокации и идентификацию посредством сканирования устройства. Политика конфиденциальности

Вы можете изменить свой выбор в любое время в нашей центре конфиденциальности.

Принять и закрыть

Управлять настройками

Powered by clickio (https://clickio.com/ru/consent/?utm_source=euroradio.fm&utm_medium=cmp_logo&utm_campaign=cmp_euroradio.fm)

врорадио в Telegram (https://t.me/euroradio).

на Youtube-канале. Подписаться можно тут dekbxqgQjBQ2fg39uBg?sub_confirmation=1).

akciy&title=%D0%92%D0%BB%D0%B0%D0%B4%D0%B5%D0%BB%D0%B5%D1%86%20Synesis%20%D0%BF%D0%B5%D1%80%D0%B5%D0%BF%D0%B8%D1%81%D0%B0

(/#vk) (/#twitter) (/#facebook)

Санкции против Беларуси (/ru/vizovye-sankcii-es-protiv-belarusi) Технологии (/ru/tehnologii) Синезис (/ru/sinezis-0)

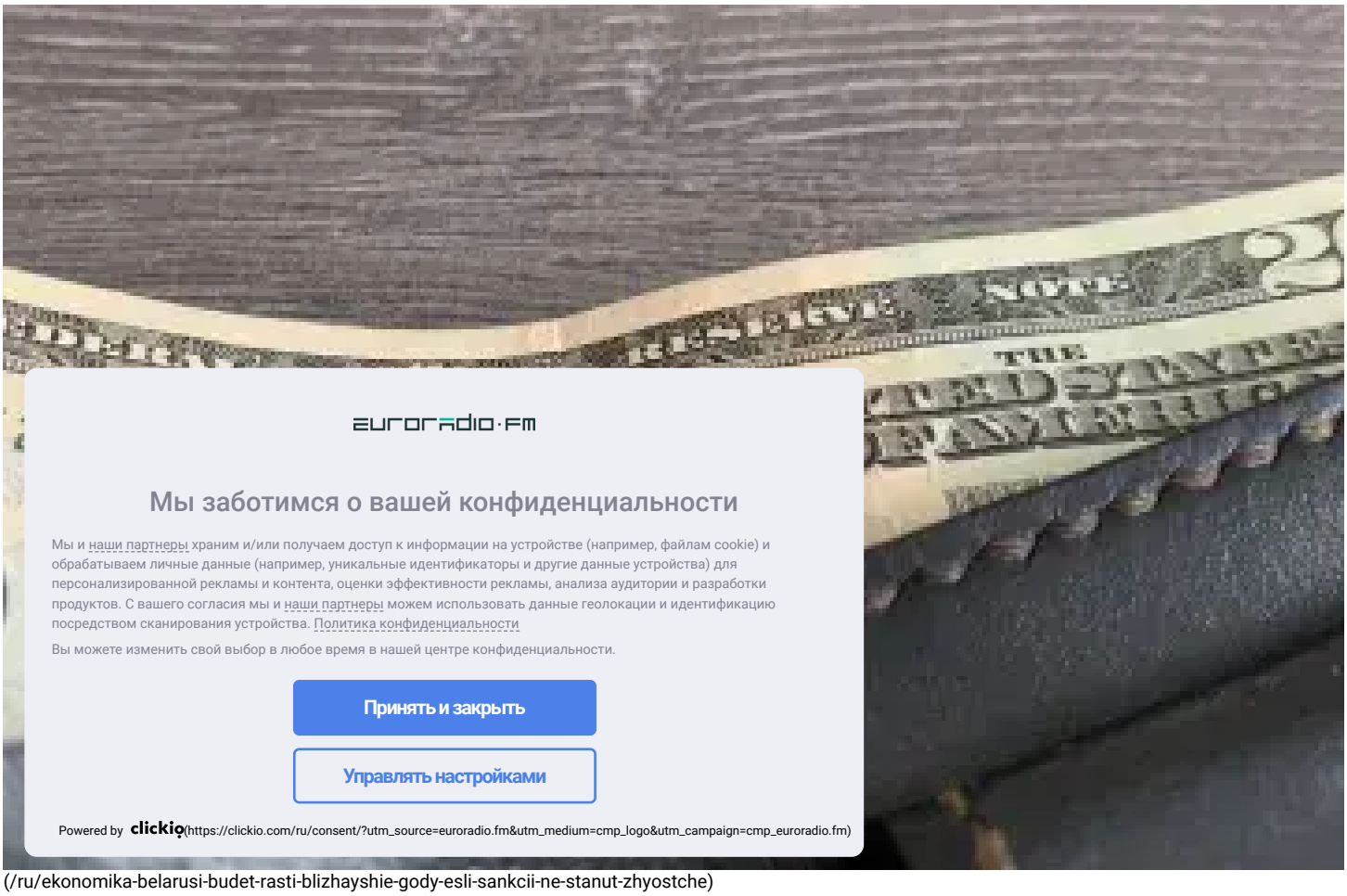

(/ru/ekonomika-belarusi-budet-rasti-blizhayshie-gody-esli-sankcii-ne-stanut-zhyostche)

Экономика Беларуси будет расти ближайшие годы, если санкции не станут жёстче (/ru/ekonomika-belarusi-budet-rasti-blizhayshie-gody-esli-sankcii-ne-stanut-zhyostche)

18:19 26.04.2023

Последние новости

(/ru/o-babariko-peregovorakh-s-rezhimom-i-kitayskikh-mirotvorcakh-efir-s-fridmanom) **О Бабарико, переговорах с режимом и китайских миротворцах — эфир с Фридманом (/ru/o-babariko-peregovorakh-s-rezhimom-i-kitayskikh-mirotvorcakh-efir-s-fridmanom)**

(/ru/sandros-yazyk-istoriya-ravenstvo-i-zhenschiny-ved-dlya-nas-oni-prezhde-vsego) **Сандрос — язык, история, равенство и женщины, ведь для нас они прежде всего (/ru/sandros-yazyk-istoriya-ravenstvo-i-zhenschiny-ved-dlya-nas-oni-prezhde-vsego)**

11:04 **В Беларуси на 10 рублей увеличивают бюджет прожиточного минимума (/ru/v-belarusi-na-10-rubley-uvelichivayut-byudzhet-prozhitochnogo-minimuma)**

10:50 **12 стран бойкотируют чемпионат мира по боксу из-за участия Беларуси и России (/ru/12-stran-boykotiruyut-chempionat-mira-po-boksu-iz-za-uchastiya-belarusi-i-rossii)**

10:24 **В минском зоопарке может появиться пингвинарий (/ru/v-minskom-zooparke-mozhet-poyavitsya-pingvinariy)**

больше новостей

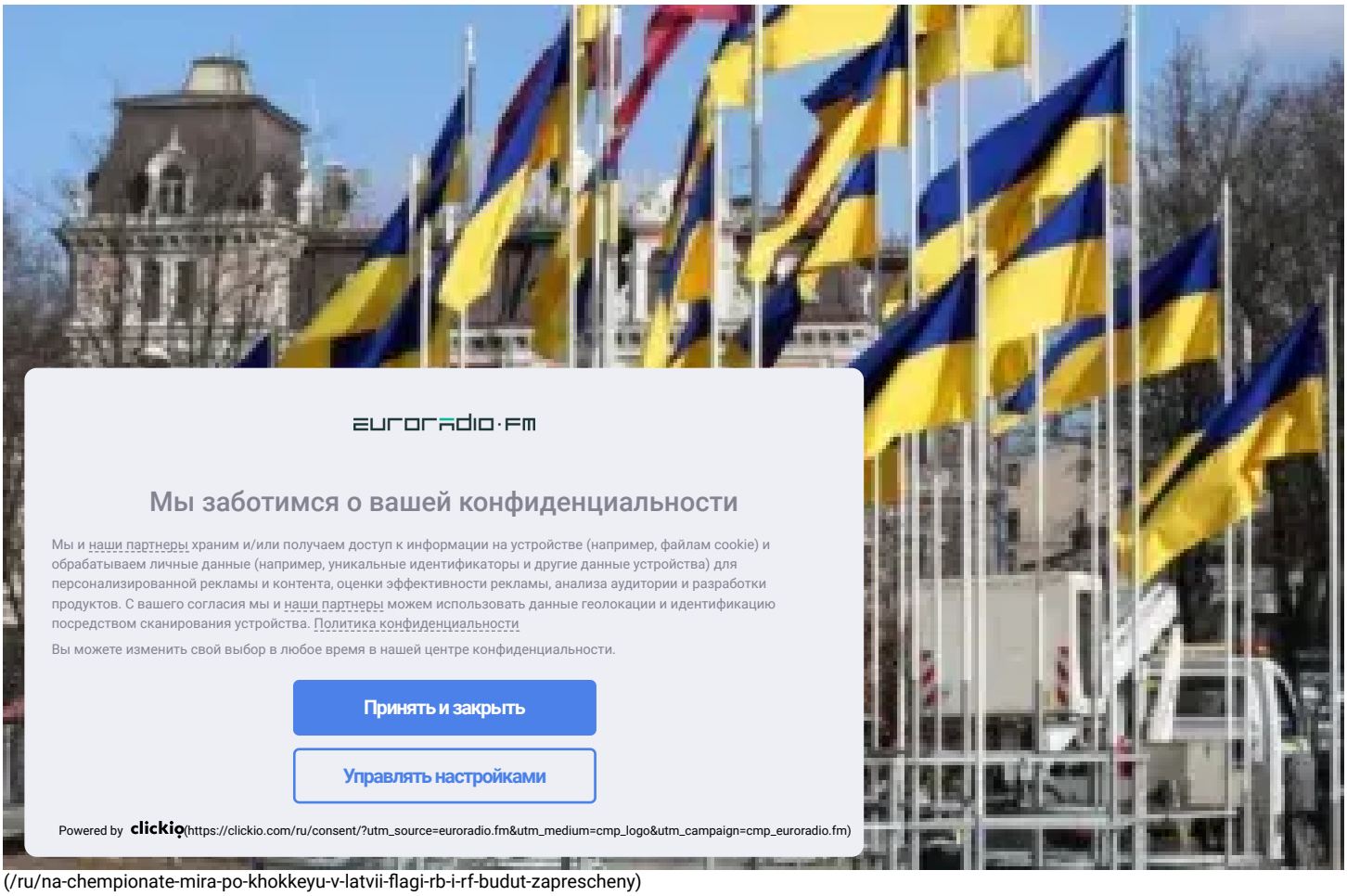

(/ru/na-chempionate-mira-po-khokkeyu-v-latvii-flagi-rb-i-rf-budut-zaprescheny)

На чемпионате мира по хоккею в Латвии флаги РБ и РФ будут запрещены (/ru/na-chempionate-mira-po-khokkeyu-v-latvii-flagi-rb-i-rf-budut-zaprescheny)

19:32 26.04.2023

Главное

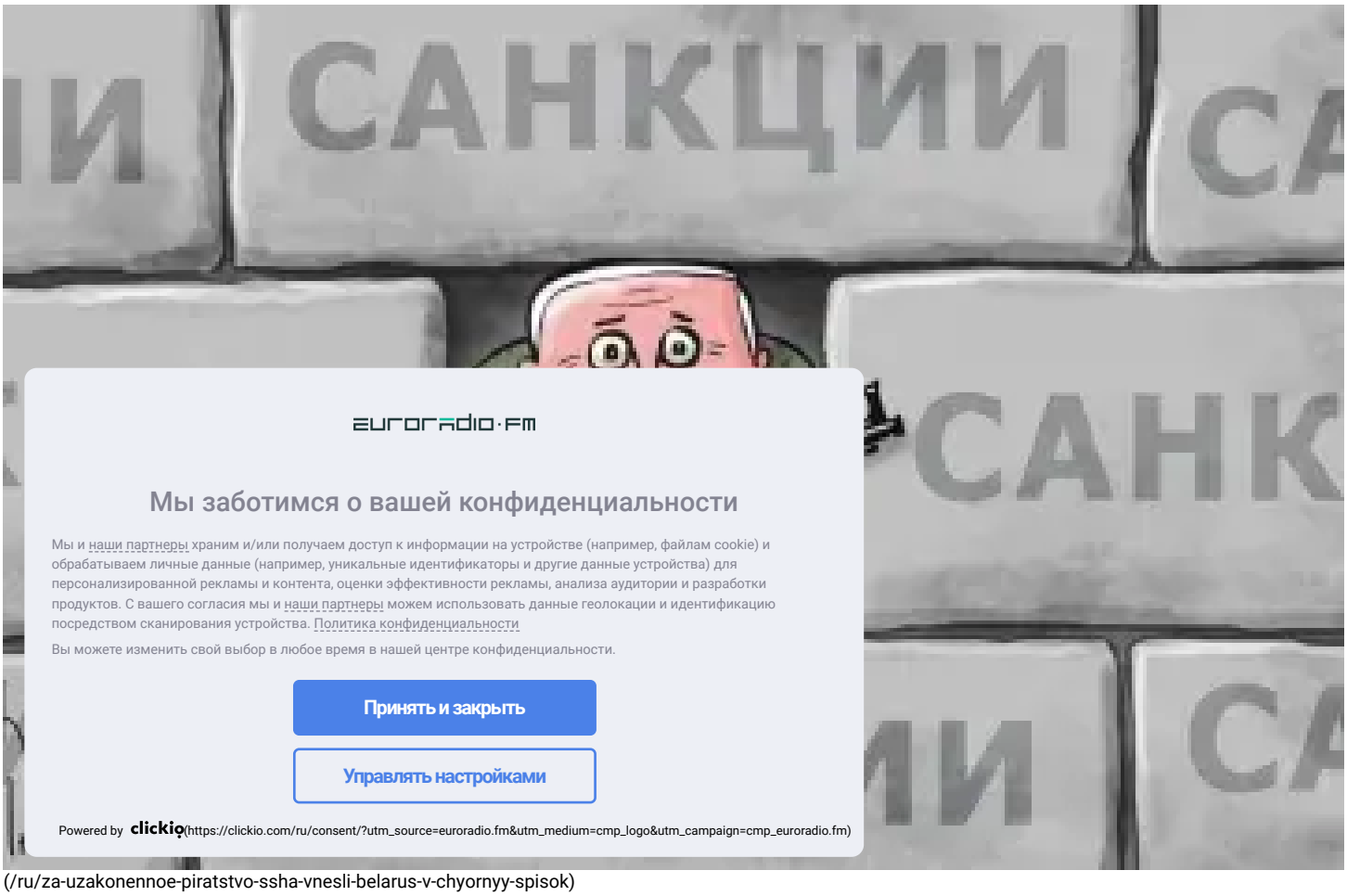

(/ru/za-uzakonennoe-piratstvo-ssha-vnesli-belarus-v-chyornyy-spisok)

За узаконенное пиратство США внесли Беларусь в специальный список (/ru/za-uzakonennoe-piratstvo-ssha-vnesli-belarus-v-chyornyy-spisok)

20:29 26.04.2023

Экономика Беларуси будет расти ближайшие годы, если санкции не станут жёстче (/ru/ekonomika-belarusi-budet-rasti-blizhayshie-gody-esli-sankcii-ne-stanut-zhyostche)

Пазняк о "ябатьках": не думайте, что они все — враги белорусской нации (/ru/paznyak-o-yabatkakh-ne-dumayte-chto-oni-vse-vragi-belorusskoy-nacii)

8:13 26.04.2023

Компания Boeing ликвидирует свою белорусскую "дочку" (/ru/kompaniya-boeing-likvidiruet-svoyu-belorusskuyu-dochku)

9:16 26.04.2023

Латвия не дала визу тренеру хоккейной сборной Казахстана: у него паспорт РБ (/ru/latviya-ne-dala-vizu-treneru-khokkeynoy-sbornoy-kazakhstana-u-nego-pasport-rb)

11:38 26.04.2023

Новый пакет санкций ЕС может затронуть нефтепровод “Дружба” (/ru/novyy-paket-sankciy-es-mozhet-zatronut-nefteprovod-druzhba)

9:17 22.04.2023

На "ямочный ремонт" в Беларуси правительство дополнительно нашло 100 миллионов (/ru/na-yamochnyy-remont-v-belarusi-pravitelstvo-dopolnitelno-nashlo-100-millionov)

11:15 24.04.2023

Несколько теннисистов из Беларуси и России подписали декларацию нейтральности (/ru/neskolko-tennisistov-iz-belarusi-i-rossii-podpisali-deklaraciyu-neytralnosti)

7:01 26.04.2023

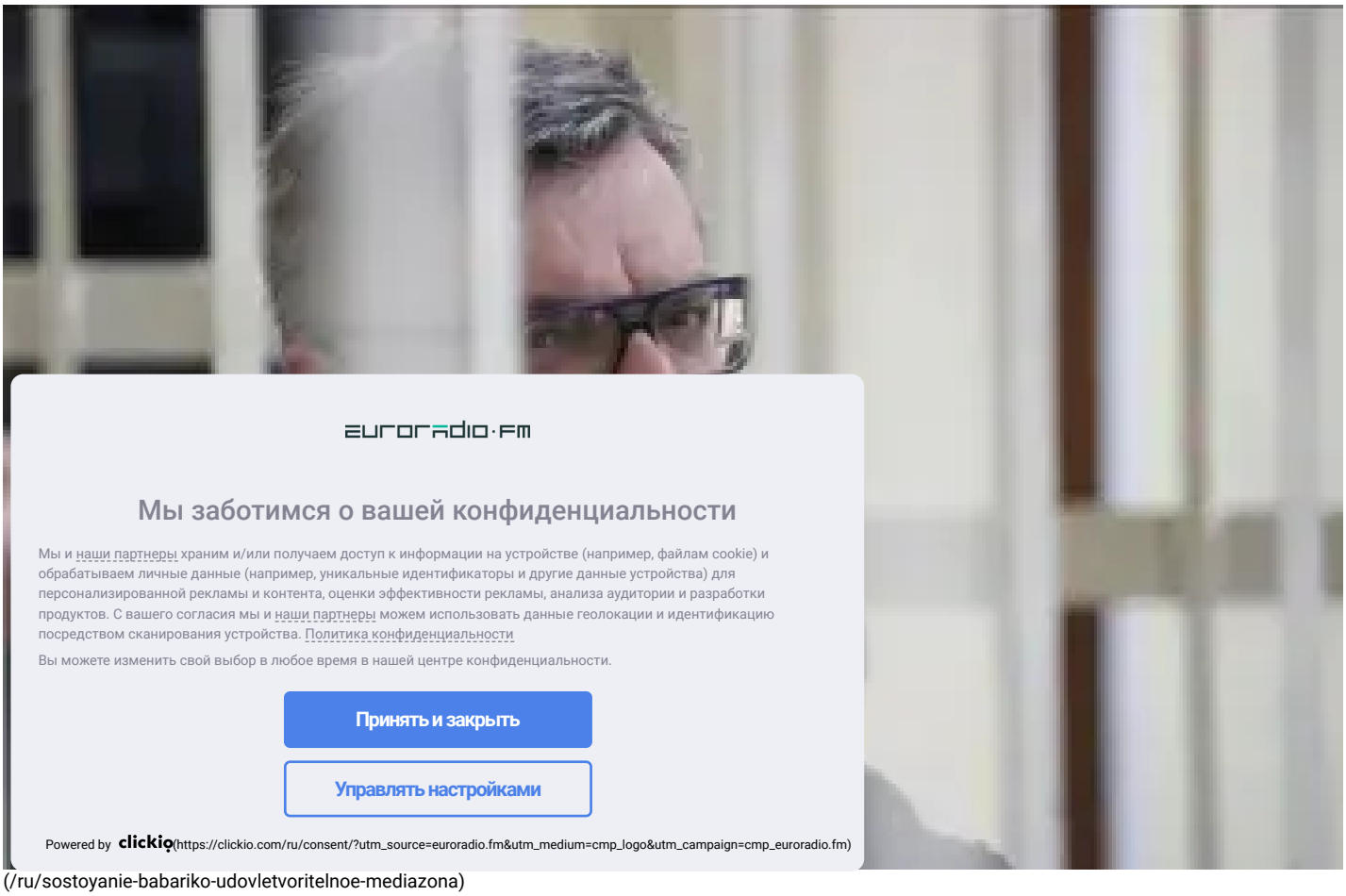

(/ru/sostoyanie-babariko-udovletvoritelnoe-mediazona)

Состояние Бабарико удовлетворительное — "Медиазона" (/ru/sostoyanie-babariko-udovletvoritelnoe-mediazona)



(/ru/cherez-dva-punkta-propuska-na-granice-s-litvoy-mozhno-budet-ezdit-lish-dnem)

Через два пункта пропуска на границе с Литвой можно будет ездить лишь днем (/ru/cherez-dva-punkta-propuska-na-granice-s-litvoy-mozhno-budet-ezdit-lish-dnem)

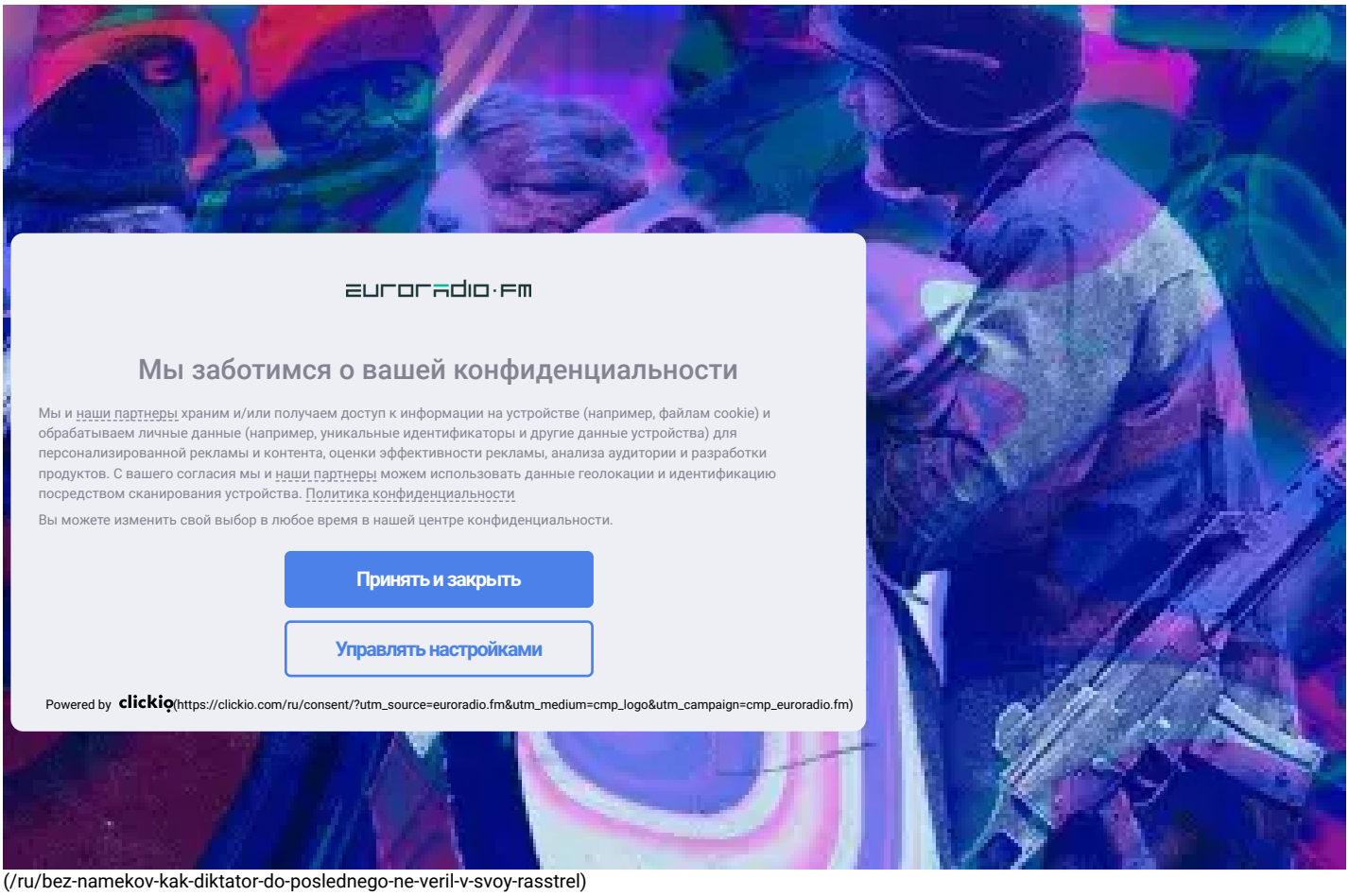

(/ru/bez-namekov-kak-diktator-do-poslednego-ne-veril-v-svoy-rasstrel)

Без намеков. Как диктатор до последнего не верил в свой расстрел (/ru/bez-namekov-kak-diktator-do-poslednego-ne-veril-v-svoy-rasstrel)

Выбор редакции

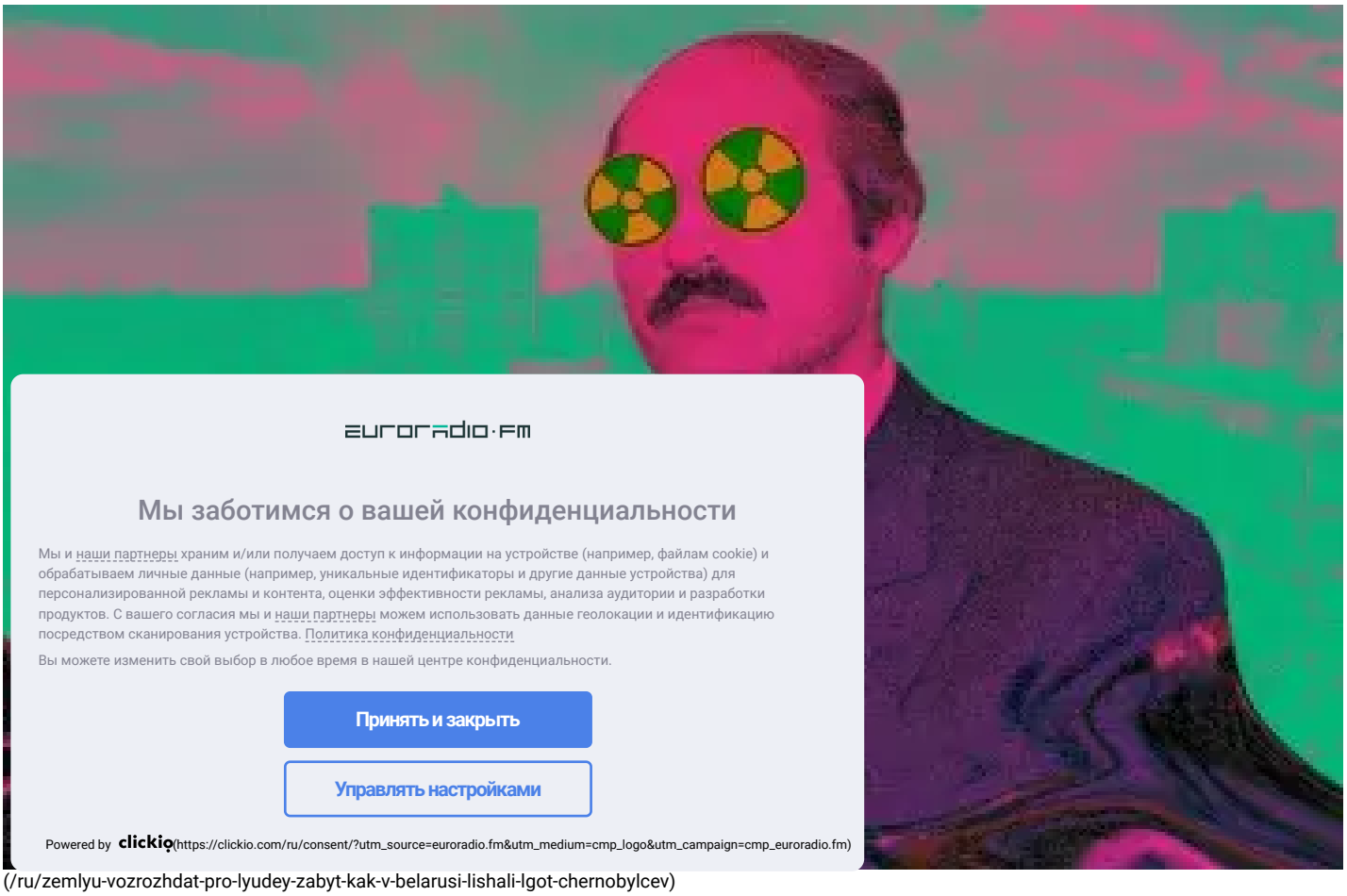

(/ru/zemlyu-vozrozhdat-pro-lyudey-zabyt-kak-v-belarusi-lishali-lgot-chernobylcev)

Землю возрождать, про людей — забыть: как в Беларуси лишали льгот чернобыльцев (/ru/zemlyu-vozrozhdat-pro-lyudey-zabyt-kak-v-belarusi-lishali-lgot-chernobylcev)

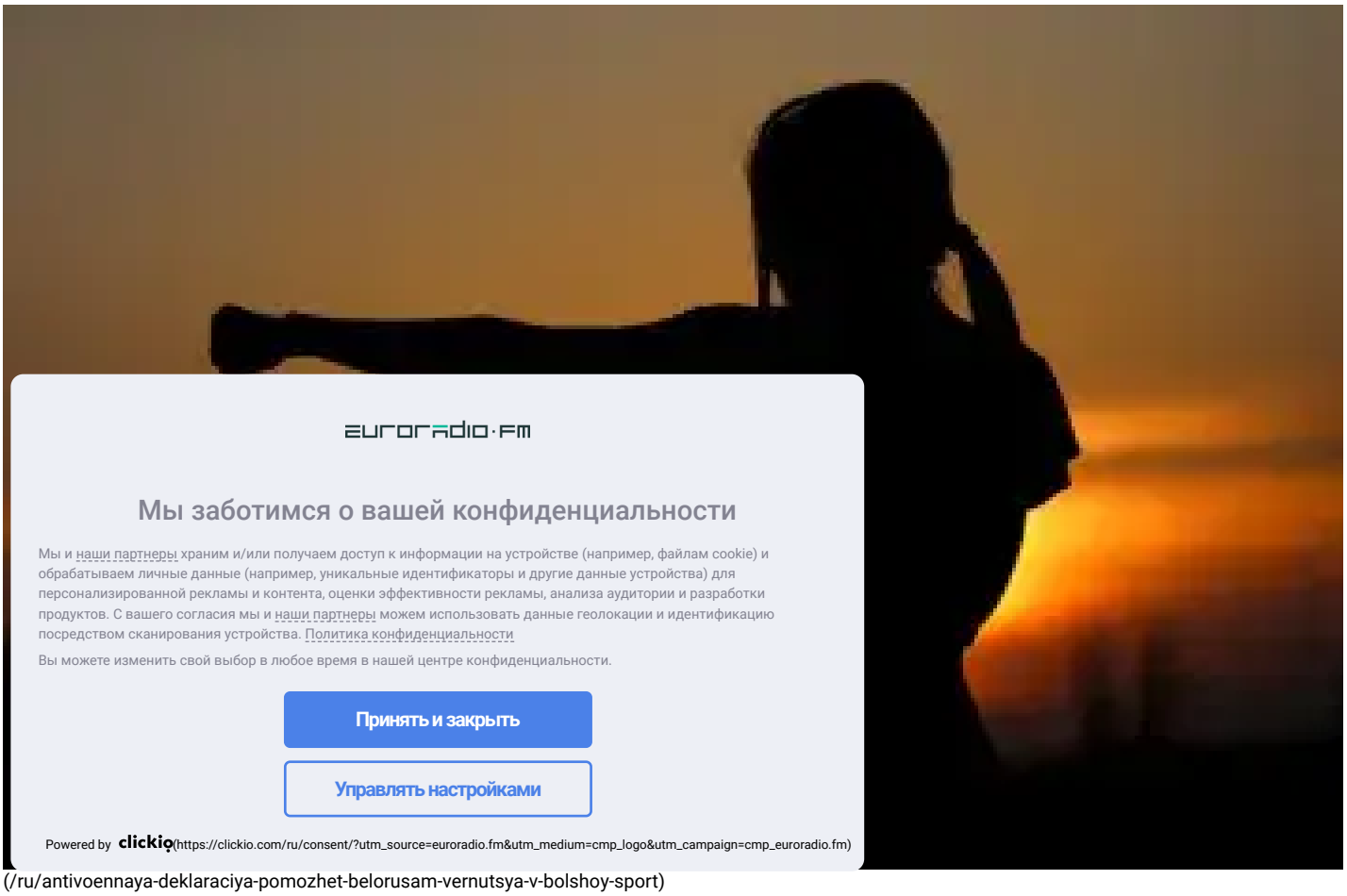

(/ru/antivoennaya-deklaraciya-pomozhet-belorusam-vernutsya-v-bolshoy-sport)

"Антивоенная декларация" поможет белорусам вернуться в большой спорт (/ru/antivoennaya-deklaraciya-pomozhet-belorusam-vernutsya-v-bolshoy-sport)

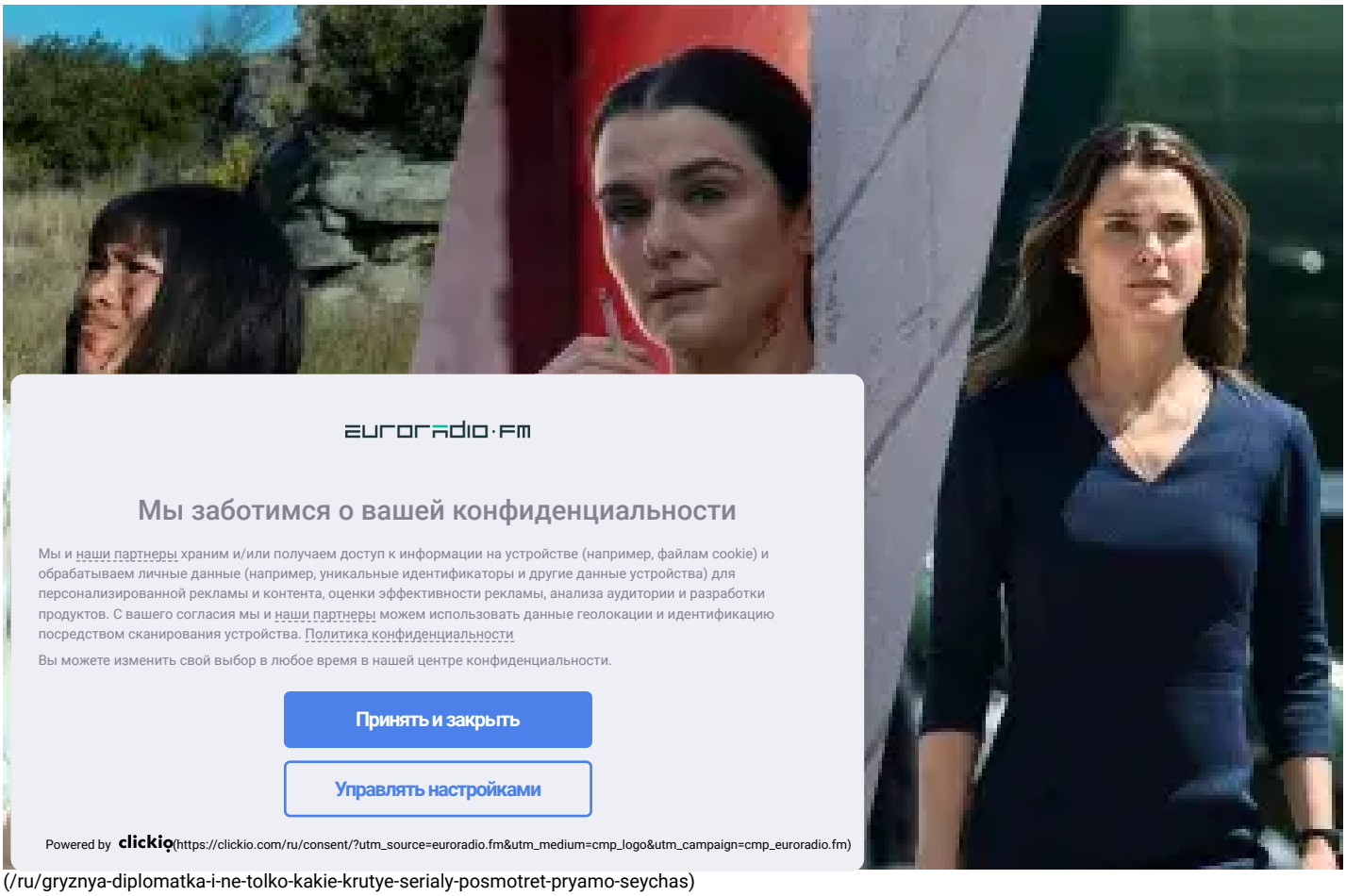

(/ru/gryznya-diplomatka-i-ne-tolko-kakie-krutye-serialy-posmotret-pryamo-seychas)

(/ru/euroradio_ajax_element/1232670/external_video)
"Грызня", "Дипломатка" и не только: какие крутые сериалы посмотреть прямо сейчас (/ru/gryznya-diplomatka-i-ne-tolko-kakie-krutye-serialy-posmotret-pryamo-seychas)

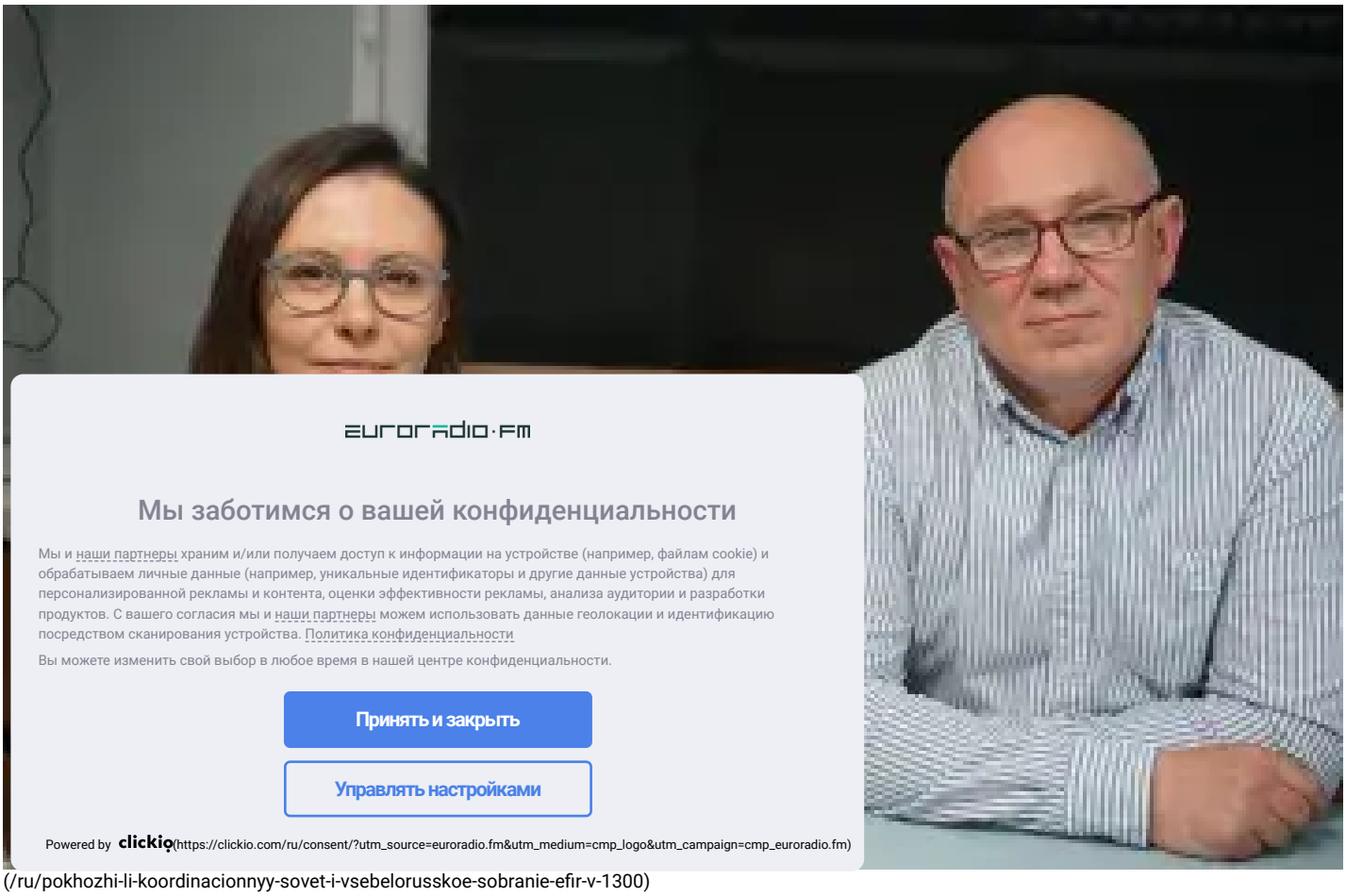

(/ru/pokhozhi-li-koordinacionnyy-sovet-i-vsebelorusskoe-sobranie-efir-v-1300)

(/ru/euroradio_aja_ajax_element/1231652653/audio)
(/ru/euroradio_aja_ajax_element/1231652653/audio/video)

Похожи ли Координационный совет и Всебелорусское собрание — эфир (/ru/pokhozhi-li-koordinacionnyy-sovet-i-vsebelorusskoe-sobranie-efir-v-1300)

TEST

Гарбата ці чай? Тест ко Дню родного языка

пройти тест

(/test-kak-horosho-vy-znaete-belorusskiy-yazyk)

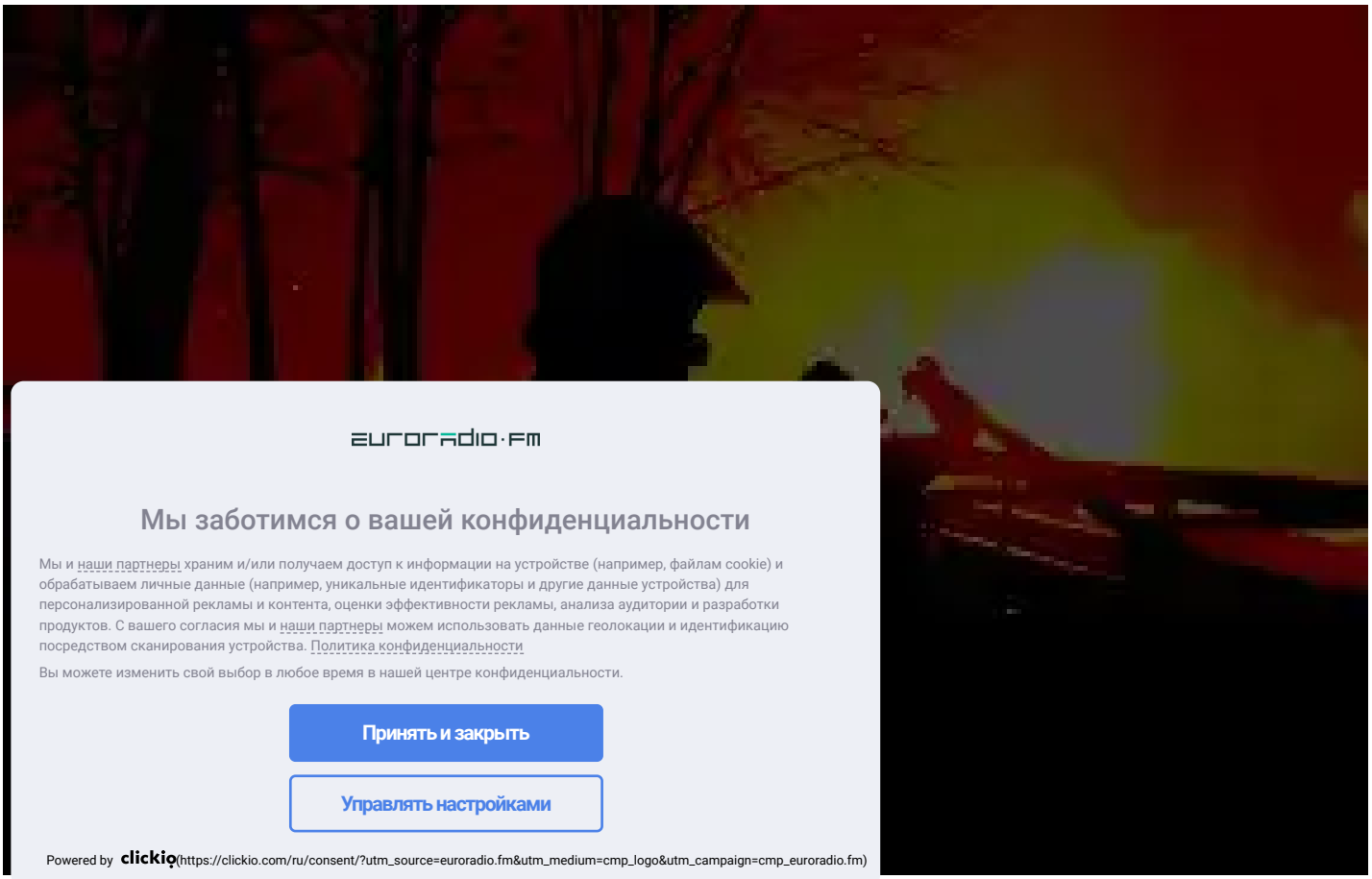

В Минске горел парниково-тепличный комбинат (/ru/v-minske-gorel-parnikovo-teplichnyy-kombinat)

СОЦИУМ (/RU/CATS/SOCIUM)



(/ru/v-belarusi-na-10-rubley-uvelichivayut-byudzhet-prozhitochnogo-minimuma)

В Беларуси на 10 рублей увеличивают бюджет прожиточного минимума (/ru/v-belarusi-na-10-rubley-uvelichivayut-byudzhet-prozhitochnogo-minimuma)

14:04 27.04.2023

ЭКОНОМИКА (/RU/CATS/EKONOMIKA)

В минском зоопарке может появиться пингвинарий (/ru/v-minskom-zooparke-mozhet-poyavitsya-pingvinariy)

9:24 27.04.2023

Состояние Бабарико удовлетворительное — "Медиазона"

ПОЛИТИКА (/RU/CATS/POLITIKA)



(/ru/o-babariko-peregovorakh-s-rezhimom-i-kitayskikh-mirotvorcakh-efir-s-fridmanom)

О Бабарико, переговорах с режимом и китайских миротворцах — эфир с Фридманом (/ru/o-babariko-peregovorakh-s-rezhimom-i-kitayskikh-mirotvorcakh-efir-s-fridmanom)

09:26 27.04.2023

КУЛЬТУРА (/RU/CATS/KULTURA)

Китай направит в Украину спецпредставителя (/ru/kitay-napravit-v-ukrainu-specpredstavitelya)

14:08 26.04.2023



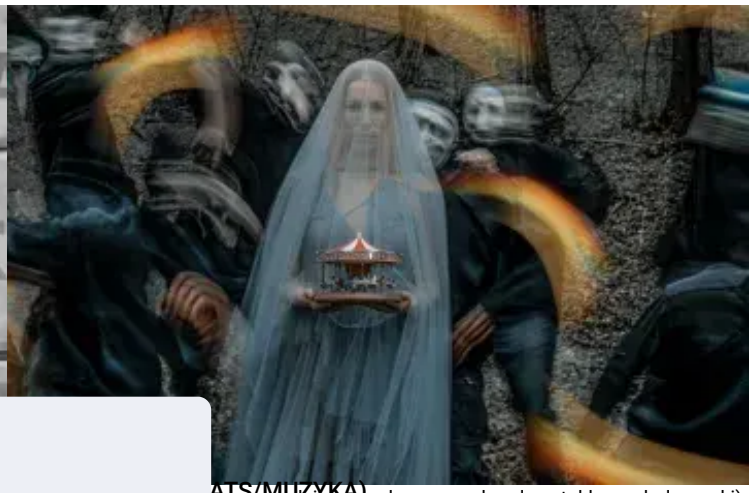

euroradio·fm

Мы заботимся о вашей конфиденциальности

Мы и наши партнеры храним и/или получаем доступ к информации на устройстве (например, файлам cookie) и обрабатываем личные данные (например, уникальные идентификаторы и другие данные устройства) для персонализированной рекламы и контента, оценки эффективности рекламы, анализа аудитории и разработки продуктов. С вашего согласия мы и наши партнеры можем использовать данные геолокации и идентификацию посредством сканирования устройства. Политика конфиденциальности

Вы можете изменить свой выбор в любое время в нашей центре конфиденциальности.

Принять и закрыть

Управлять настройками

Powered by clickio (https://clickio.com/ru/consent/?utm_source=euroradio.fm&utm_medium=cmp_logo&utm_campaign=cmp_euroradio.fm)

(/ru/ ATS/MUZYKA) premiera-dzikaga-palyavannya-karalya-stakha-po-belorusski)

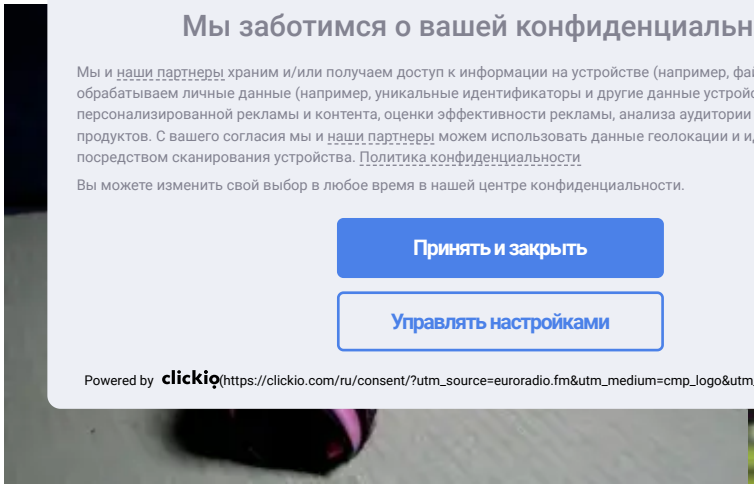

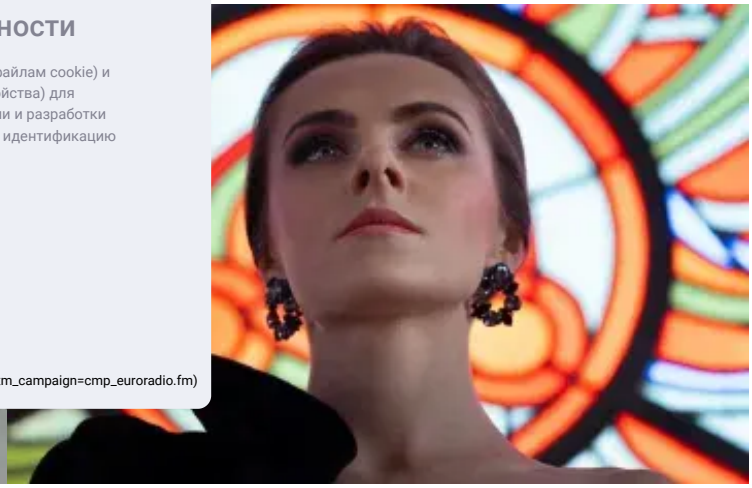

(/12-krain-baykatuyuc-chempiyanat-svetu-pa-bokse-praz-udzel-belarusi-i-rasii)

(/ru/pevica-margarita-levchuk-idet-na-popravku-i-skoro-vozobnovit-vystupleniya)

12 краін байкатуюць чэмпіянат свету па боксе праз удзел Беларусі і Расіі (/12-krain-baykatuyuc-chempiyanat-svetu-pa-bokse-praz-udzel-belarusi-i-rasii)

10:46 27.04.2023

Певица Маргарита Левчук идет на поправку и скоро возобновит выступления (/ru/pevica-margarita-levchuk-idet-na-popravku-i-skoro-vozobnovit-vystupleniya)

18:22 26.04.2023

На чемпионате мира по хоккею в Латвии флаги РБ и РФ будут запрещены (/ru/na-chempionate-mira-po-khokkeyu-v-latvii-flagi-rb-i-rf-budut-zapresheny)

19:32 26.04.2023

Леди Гага стала сопредседателем комитета Белого дома по культуре и искусству (/ru/ledi-gaga-stala-sopredsedatelem-komiteta-belogo-doma-po-kulture-i-iskusstvu)

9:52 14.04.2023

Госты (/ru/gost-v-studiu) COVID-19 (/ru/kitayskiy-koronavirus) Идея Х (/ru/nacionalnaya-ideya) Фактчек (/ru/faktchek) Эфир (/ru/radio)

(https://vk.com/euroradio) (https://www.facebook.com/euroradio.fm) (https://twitter.com/euroradio) (https://t.me/euroradio)

(https://www.tiktok.com/@euroradio) (https://www.instagram.com/euroradio/) (https://www.youtube.com/user/EuroradioVIDEO)

Украинка Свитолина в Испании не стала пожимать руку белоруске Саснович (/ru/ukrainka-svitolina-v-ispanii-ne-stala-pozhimat-ruku-beloruske-sasnovich)

15:09 26.04.2023

Музыкант Артем Романов осужден на 10 суток ареста (/ru/muzykant-artem-romanov-osuzhden-na-10-sutok-aresta)

16:09 07.04.2023

СТАНЬ ЖУРНАЛИСТОМ!

СООБЩИ НОВОСТЬ!
(/ru/forma/soobshchit-novost)

SUPPORT US
ПОДДЕРЖИ НАС
(/ru/content/donate-ru)

Copyright 2015- 2023 - Все права защищены
Перед тем, как публиковать материалы Еврорадио в своих СМИ, ознакомьтесь, пожалуйста, с нашими правилами (/ru/pravila).

Политика конфеденциальности (/ru/info/palityka-kanfidencyynasci-euraradyyo)

ws.vitebsk.cc) (http://www.usaid.gov) (http://www.mzv.cz/jnp/en/foreign_relations/hum

