«Вясна» — «экстремистское формирование». Что нужно знать?

Поддержи "Весну" на PATREON

Мужчину, обвинявшегося в написании 860 протестных комментариев, осудили на год колонии

27.03.2023 **Тэги**: общество, суды, уголовное преследование, политзаключенные, давление, диффамация

24 марта 2023 года в суде Кобрина и Кобринского района вынесен приговор политзаключённому Михаилу Кухарчуку. Его признали виновным по ч. 1 ст. 368 Уголовного кодекса и осудили на год лишения свободы в колонии общего режима.

Приговор вынесла судья **Алла Богнат**. До рассмотрения дела мужчина находился под домашним арестом, его взяли под стражу после заседания. Суд проходил в здании кобринского РУВД.

Напомним, что раньше мужчину обвиняли в написании 860 протестных интернет-комментариев. На том же видео были примеры таких сообщений. Так, например, 27.02.2022 под новостью, что Лукашенко подтвердил запуск ракет с территории Беларуси, Кухарчук, по мнению обвинения, оставил следующий комментарий.

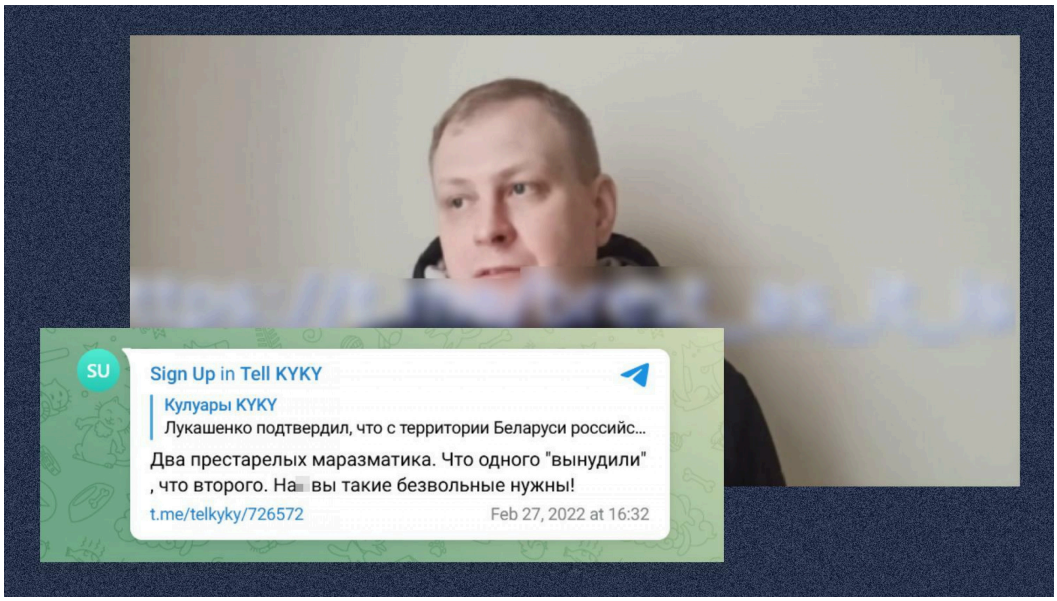



Вясна. Правы чалавека ў …
10 215 подписчики

Подписаться на Страницу

СВОБОДА МИРНЫХ СОБРАНИЙ

Эколога из Мяделя судят за "неоднократное пикетирование" и "дискредитацию Беларуси"

За протесты 2020 года в Бресте осудили еще 6 человек

В Бресте осудили уже 11-ю группу за "грубое нарушение порядка" в 2020 году

В Бресте еще 5 человек осудили за участие в акции протеста 10 августа 2020-го

ПЕНИТЕНЦИАРНАЯ СИСТЕМА

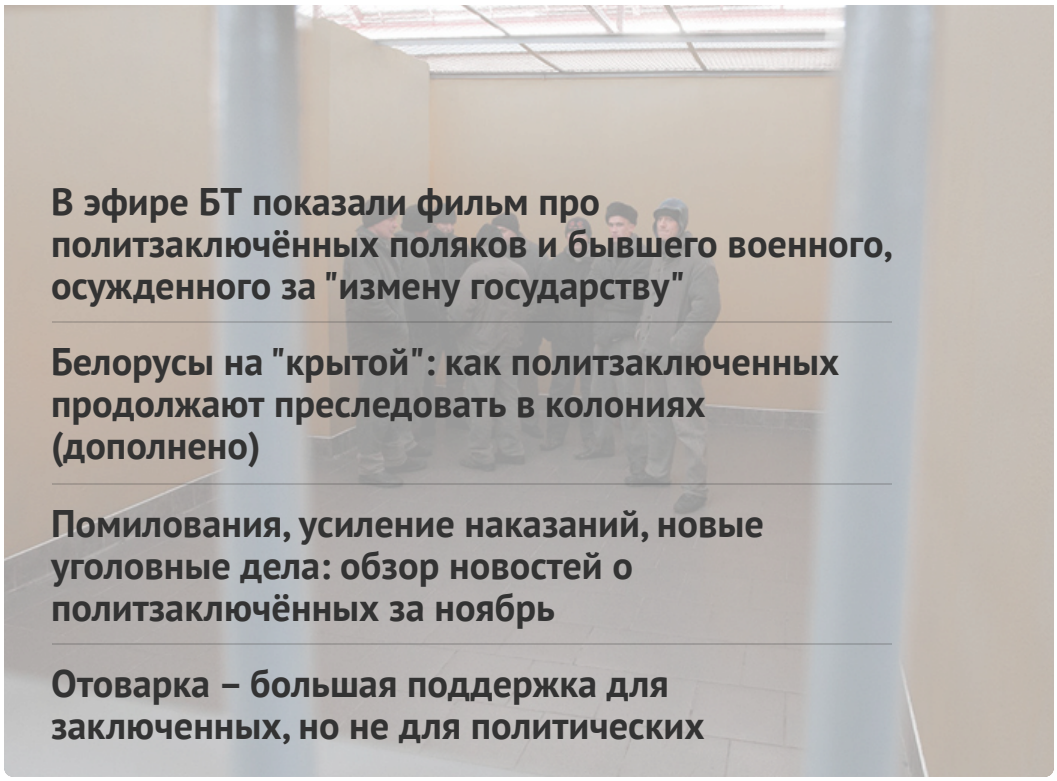

В эфире БТ показали фильм про политзаключённых поляков и бывшего военного, осужденного за "измену государству"

Белорусы на "крытой": как политзаключенных продолжают преследовать в колониях (дополнено)

Помилования, усиление наказаний, новые уголовные дела: обзор новостей о политзаключённых за ноябрь

Отоварка – большая поддержка для заключенных, но не для политических

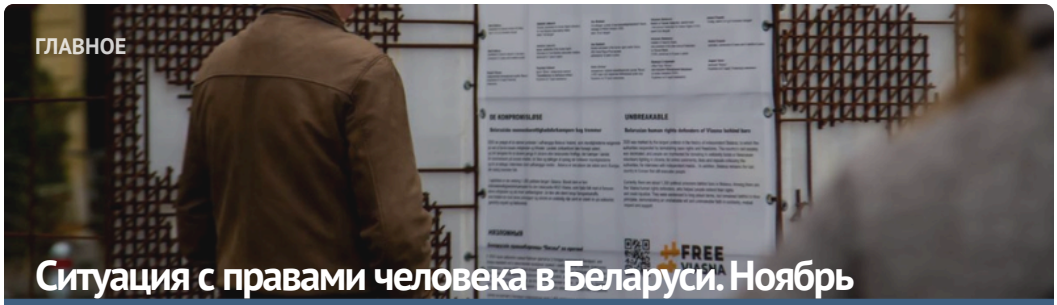

ГЛАВНОЕ

Ситуация с правами человека в Беларуси. Ноябрь 2024



#СвободуВясне

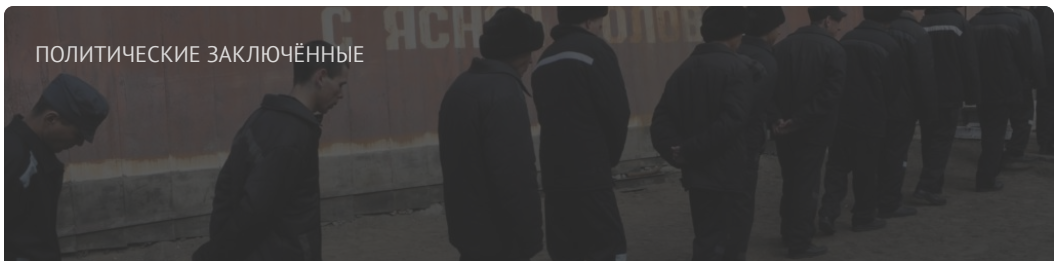

ПОЛИТИЧЕСКИЕ ЗАКЛЮЧЁННЫЕ

Список политических заключённых

ПОСЛЕДНИЕ НОВОСТИ

"Конвейер нескрываемой цензуры". Объясняем, как в Беларуси признают материалы "экстремистскими"

"Соответствие международным стандартам при формировании комиссий уже невозможно". Правозащитники — про образование избирательных комиссий

"Это позволяет показать обнаруженные во время выборов проблемы". Что важно знать о независимом наблюдении за выборами*

"Всё проходит тихо и незаметно", — об электоральной кампании в Молодечно, Вилейке, Воложине, Мяделе

На Могилёвщине людей агитируют за Лукашенко и пугают ответственностью за "оппозиционные" настроения

Арест правозащитников в Крыму и Азербайджане, Сергея Давидиса внесли в "террористический" список

МОНИТОРИНГ НАРУШЕНИЙ

Ситуация с правами человека в Беларуси. Ноябрь 2024

ИЗБИРАТЕЛЬНАЯ КАМПАНИЯ

Выборы*2025

ИЗДАНИЯ



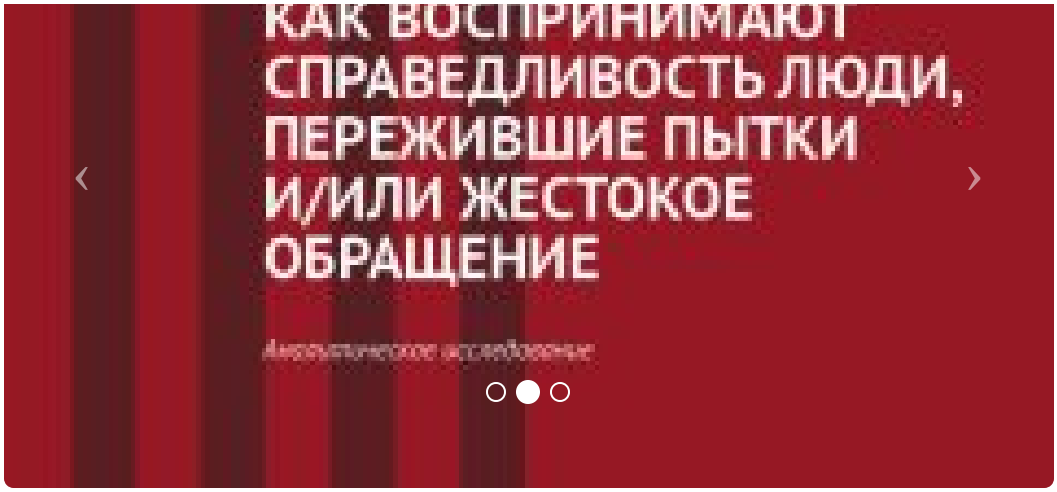

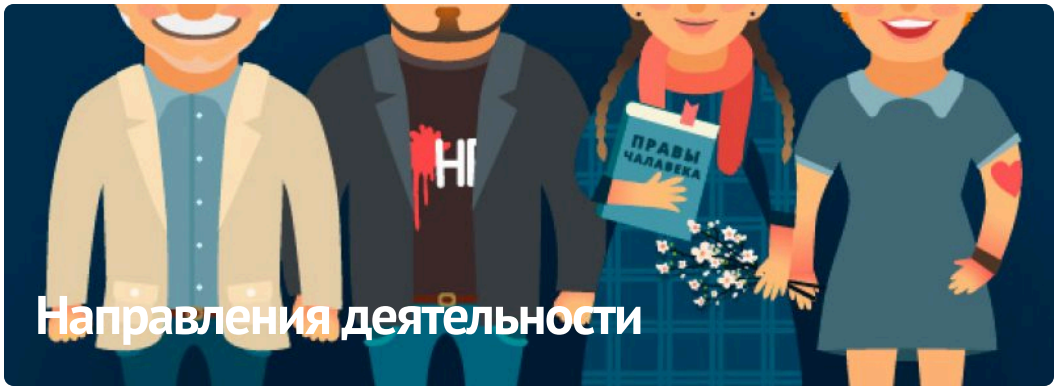

ПАРТНЁРСТВО

РАЦЫЯ

kamunikat
Беларуская Інтэрнэт-Бібліятэка

ВЫТОКІ

Анти-Дискриминационный Центр Мемориал
Anti-Discrimination Centre

Московская Хельсинкская Группа

ЧЛЕНСТВО

HUMAN RIGHTS HOUSE NETWORK

fidh

european platform for democratic elections
epde













E-mail: viasna@spring96.org | При использовании материалов активная ссылка на сайт обязательна | RSS

