Грамадска-палітычная газета Маларыцкага раёна
ГОЛАС ЧАСУ



Навіны

Об образовании Малоритской районной территориальной избирательной комиссии по выборам депутатов в местные Советы депутатов Республики Беларусь двадцать восьмого созыва

29.11.2017 6718 Голас Часу 0 Comment

МАЛОРИТСКИЙ РАЙОННЫЙ ИСПОЛНИТЕЛЬНЫЙ КОМИТЕТ

РЕШЕНИЕ

24.11.2017 № 106/1455 г.Малорита

Об образовании Малоритской районной территориальной избирательной комиссии по выборам депутатов в местные Советы депутатов Республики Беларусь двадцать восьмого созыва



В соответствии со статьями 24, 34 и 35 Избирательного кодекса Республики Беларусь и рассмотрев протоколы, поступившие от трудовых коллективов, районных



Колонка редактора



Новости сейчас

Как официально взять выходной 1 сентября?

Лукашенко подписал указ о мерах по противодействию несанкционированным платежным операциям

Фоторепортаж. Праздник в агрогородке Луково

Безопасность продукции школьного ассортимента на

руководящих органов, общественных объединений, заявления избирателей о выдвижении представителей в состав Малоритской районной территориальной избирательной комиссии по выборам депутатов в местные Советы депутатов Республики Беларусь двадцать восьмого созыва, президиум Малоритского районного Совета депутатов и Малоритский районный исполнительный комитет РЕШИЛ:

Образовать Малоритскую районную территориальную избирательную комиссию по выборам депутатов в местные Советы депутатов Республики Беларусь двадцать восьмого созыва в количестве 13 (тринадцати) человек и утвердить ее персональный состав:

Антонова Галина Игнатьевна, от граждан путем подачи заявления; Витрюк Евгений Юрьевич, от граждан путем подачи заявления; Гордеюк Николай Владимирович, от трудового коллектива государственного учреждения образования «Замшанский учебно-педагогический комплекс детский сад – базовая школа» Малоритского района; Евдокимов Владимир Владимирович, от Малоритской районной организации Белорусского общественного объединения ветеранов; Осипук Наталья Андреевна, от трудового коллектива государственного учреждения образования «Малоритская районная гимназия»; Панасюк Инна Тимофеевна, от Малоритской районной организации общественного объединения «Белорусский союз женщин»; Пищик Наталья Сергеевна, от Малоритской районной организации республиканского общественного объединения «Белая Русь»; Таран Андрей Николаевич, от первичной профсоюзной организации Малоритского районного потребительского общества Белорусского профессионального союза работников потребительской кооперации; Федосова Нина Михайловна, от Малоритской районной организации Белорусского профессионального союза работников государственных и других учреждений; Филиппович Наталья Викторовна, от Малоритского районного комитета общественного объединения «Белорусский республиканский союз молодежи»; Якубчик Софья Лаврентьевна, от Малоритской районной организации Белорусского профессионального союза работников образования и науки; Ялковский Дмитрий Владимирович, от граждан путем подачи заявления; Янушкевич Андрей Михайлович, от граждан путем подачи заявления.

Местонахождение Малоритской районной территориальной избирательной комиссии по выборам депутатов местных Советов депутатов Республики Беларусь двадцать восьмого созыва – г. Малорита, ул. Красноармейская, 1, кабинет № 59, номер телефона 2-33-71.

Председатель Малоритского районного

Совета депутатов Пётр Губей.

Председатель Малоритского районного исполнительного комитета

Николай Шум.

контроле органов государственного надзора

Плановые отключения электроэнергии в районе на этой неделе

К массовому севу озимых зерновых планируют приступить в Брестской области с 5 сентября

Допустят ли ребенка к занятиям без школьной формы, рассказали в Минобразования

Сезон охоты на бобра и выдру откроется 1 сентября

84216

Свята “Маё сяло – ты песня і лягенда” для жыхароў аграгарадка Чарняны

Минобразования предложило сообщить об ошибках в учебниках через электронную форму

РУП «Информационно-издательский центр по налогам и сборам» проведет вебинар на тему «Работаем с кассовым оборудованием без нарушений и ошибок»

Первый урок в школах пройдет по теме “Беларусь и Я – диалог мира и созидания”

Лукашенко поручил на осень-зиму спланировать его работу в вузах

Что необходимо знать о порядке уплаты обязательных страховых взносов

В Малорите на пожаре погиб мужчина

31 августа нотариусы Брестского нотариального округа бесплатно проконсультируют граждан

Дзень вёскі святкавалі ў аграгарадку Ляхаўцы

В Мокранах горел зерносушильный комплекс

Поделиться:

МЫ В «ОДНОКЛАССНИКАХ»

← ВИЧ\СПИД: на сегодняшний день уже болезнь поведения

Образованы избирательные округа по выборам депутатов в Малоритский районный Совет депутатов Республики Беларусь двадцать восьмого созыва →

Вам также понравится



Узнагарода рэспубліканскага конкурсу дзіцячага малюнка “Пасябруй са спортам!”

10.01.2023 0

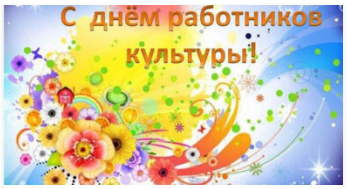

Руководство района поздравляет с профессиональным праздником работников культуры

09.10.2022 0



Благодарности за доброту и отзывчивость (Малоритский район)

25.10.2021 0

Добавить комментарий

Для отправки комментария вам необходимо авторизоваться.

Православные верующие сегодня празднуют Успение Пресвятой Богородицы

Плановые отключения электроэнергии в районе на этой неделе

29 августа прямую телефонную линию проведет заместитель начальника финансового отдела райисполкома

ОРГАНЫ УПРАВЛЕНИЯ

ПОРТАЛ ПРЕЗИДЕНТА РЕСПУБЛИКИ БЕЛАРУСЬ

Брестский областной исполнительный комитет

МАЛОРИТСКИЙ РАЙОННЫЙ ИСПОЛНИТЕЛЬНЫЙ КОМИТЕТ

Мэты ўстойлівага развіцця Беларусі

МЭТЫ ЎСТОЙЛІВАГА РАЗВІЦЦЯ Ў БЕЛАРУСІ

Брестоблимущество

Погода

Малорита

Пасмурно, дождь
1 м/с, юз 740 мм рт. ст. 89 % влаж

Ночь	Утро	День



Gismeteo Прогно

Трудоустройство: банк вакансий

<>

Очереди в пунктах пропуска через границу Беларуси



youtube.com/@GolosMalo

TikTok

<

ВКонтакте

Малорита | "Голас часу"

3,787 volgers

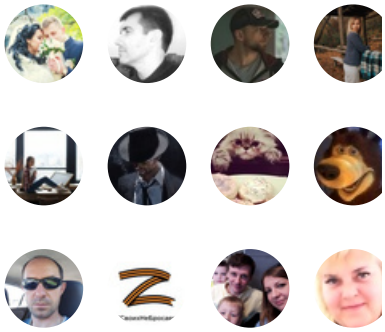

Aanmelden voor nieuws

Одноклассники

"Голас Часу"
4 995 участников

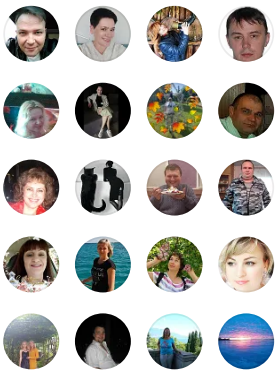

Вступить

Telegram-канал Малориты



Instagram Малориты

фэйсбук Малориты

Новости Беларуси

Праздники

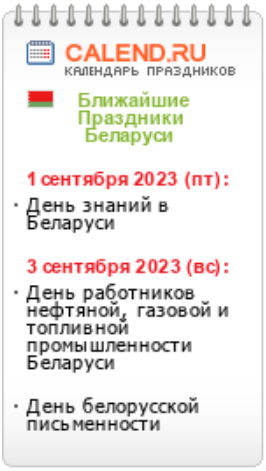

Рубрики сайта

Выберите рубр

Наш архив

Выберите мес

Календарь

Август 2023

Пн	Вт	Ср	Чт	Пт	Сб
	1	2	3	4	5
7	8	9	10	11	12
14	15	16	17	18	19
21	22	23	24	25	26
28	29	30	31		
« Июл					

Копирайт © 2023 Малорита. Малоритский район. Голас часу. Районная газета.. Все права защищены.

