Шкляр Вячеслав Геннадьевич

Дзікае Паляванне • February 04, 2024



02.11.1980

ГАИ УВД Гродненского облисполкома

Нач. отдела идеологической работы

Подполковник

Соучастник подавления протестов и преследования протестующих.

29.09.2020 Участвовал с Владимиром Дмуховским в постановочной агитации про душераздирающие письма сотрудникам милиции от народа.

17.09.2020 Участвовал в постановочном велопробеге "За Беларусь", посвященному Дню воссоединения Беларуси с "государственным" флагом.

Личный номер: 3021180C017PB7

Адрес:

г. Гродно, ул. Стрелковая 11А, кв. 24

Автомобиль:

Бордовый металлик Škoda Rapid (2020) с гос номером 5382 MP-4

Телефон:

+375297887684

+375292836171

+375292978388

+375444764128

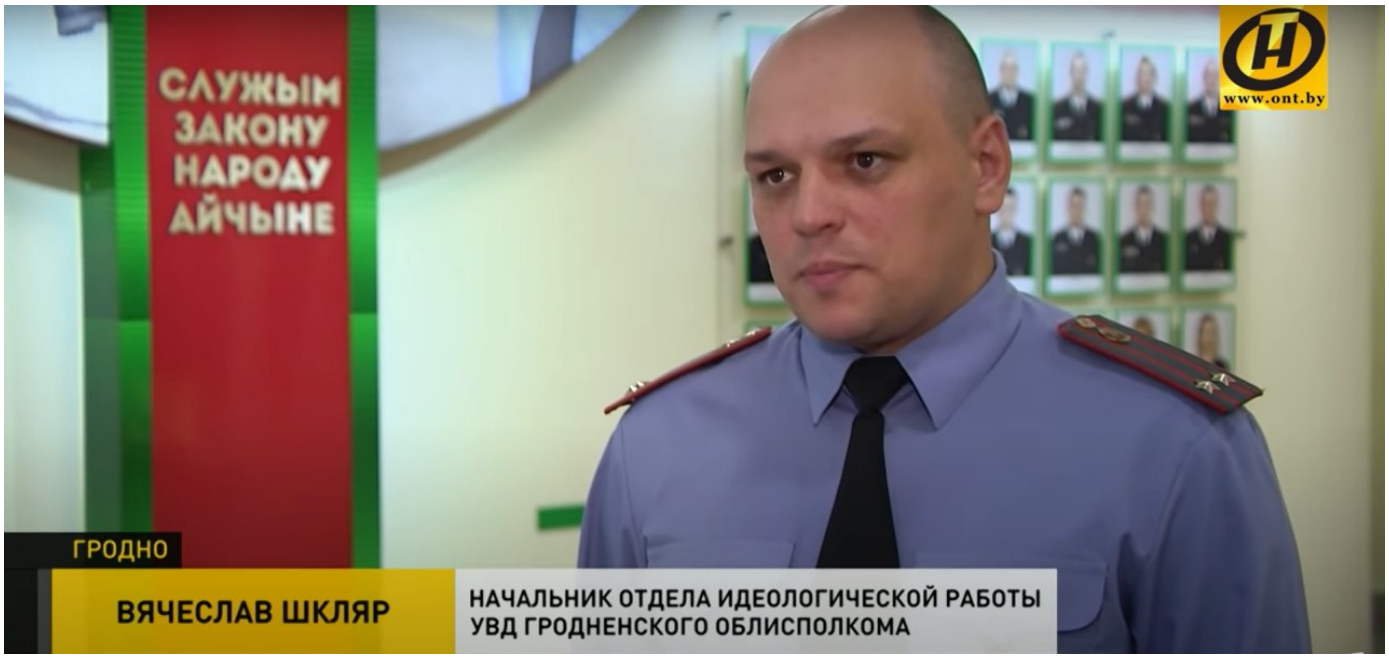


www.grodnonews.by





Для связи с нами - @FourOneOne4111

Report content on this page