Представители Департамента исполнения наказаний в гостях у студентов

09 декабря 2022 г. в Гомельском филиале учреждения образования Федерации профсоюзов Беларуси «Международный университет «МИТСО» прошла встреча представителей Департамента исполнения наказаний МВД Республики Беларусь по Гомельской области со студентами 4 курса специальности «Правоведение» дневной формы получения образования.

В ходе информационно-разъяснительной беседы на тему «Хочу служить» Третьяков Николай Николаевич – заместитель начальника по идеологической работе и кадровому обеспечению учреждения «Лечебно-трудовой профилакторий №1» Департамента исполнения наказаний МВД Республики Беларусь по Гомельской области, Куцепалова Анна Васильевна – заместитель начальника по идеологической работе и кадровому обеспечению исправительного учреждения «Исправительная колония №24» Департамента исполнения наказаний МВД Республики Беларусь по Гомельской области, Козел Павел Владимирович – начальник отделения психологического обеспечения исправительного учреждения «Исправительная колония №20» Департамента исполнения наказаний МВД Республики Беларусь по Гомельской области, Морозова Татьяна Николаевна – старший инспектор отделения по идеологической работе и кадровому обеспечению исправительного учреждения «Исправительная колония №20» Департамента исполнения наказаний МВД Республики Беларусь по Гомельской области кратко рассказали об уголовно-исполнительной системе Республики

Беларусь и подразделениях, которые они представляют, о специфике службы в данных подразделениях, о процедуре оформления в качестве кандидата на службу и др.

В конце встречи гости ответили на вопросы студентов. Беседа прошла в доброжелательной обстановке.



Милиция общественной безопасности приглашает на службу (https://gomel.mitso.by/news/miliciya-obshhestvennoj-bezopasnosti-priglashaet-na-sluzhbu/)
ЗАВЕДУЮЩИЙ КАФЕДРОЙ ПРАВОВЕДЕНИЯ И СОЦИАЛЬНО-ГУМАНИТАРНЫХ ДИСЦИПЛИН ПОСЕТИЛ КОЛЛЕДЖ В БОБРУЙСКЕ (https://gomel.mitso.by/news/zaveduyushhij-kafedroj-pravovedeniya-i-socialno-gumanitarnyx-disciplin-posetil-kolledzh-v-bobrujske-2/)

(https://www.youtube.com/@_gomelmitso) (https://twitter.com/univer_mitso)

(//www.liveinternet.ru/click)



(https://etalonline.by)

d/39) (http://www.abiturient.by/university/mitsogomel.html)

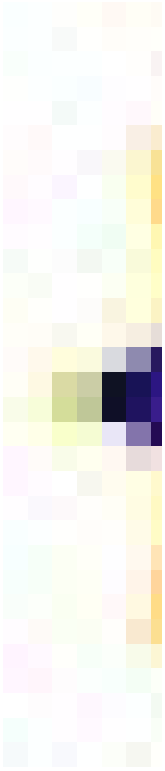

(https://w





(https://specreport.belta.by/memory)



(https://specreport.belta.by/memory)



(https://pre

РЕКВИЗИТЫ

пр. Октября 46а, 246029, г.Гомель
УНП 100071672, ОКПО 026785803001
р/с BY46PJCB30150141071000000933
в ОАО «Приорбанк» ЦБУ 113, г.Минск
ул.Комсомольская, 13, BIC PJCBBY2X

АДРЕС

Гомельский филиал Учреждения образования Федерации профсоюзов Беларуси "Международный университет "МИТСО"
пр. Октября 46а, 246029
г.Гомель, Республика Беларусь

КОНТАКТЫ

Приемная комиссия:
Тел.: +375 (29) 331-00-55
Тел.: +375 (232) 31-99-87
Приемная директора:
Тел/Факс: +375 (232) 21-48-71
e-mail: gf@mitso.by

ПОЛЕЗНЫЕ ССЫЛКИ

Официальный интернет-портал Президента Республики Беларусь (http://president.gov.by/)

Министерство образования Республики Беларусь (http://edu.gov.by/)

Федерация профсоюзов Беларуси (http://1prof.by/)