«Вясна» — «экстремистское формирование». Что нужно знать?

Поддержи "Весну" на PATREON

Ремесленнику из Верхнедвинска присудили 2,5 года "химии" за оскорбление Лукашенко, сотрудника прокуратуры, военных и журналистов

24.02.2022 **Тэги**: суды, уголовное преследование, диффамация

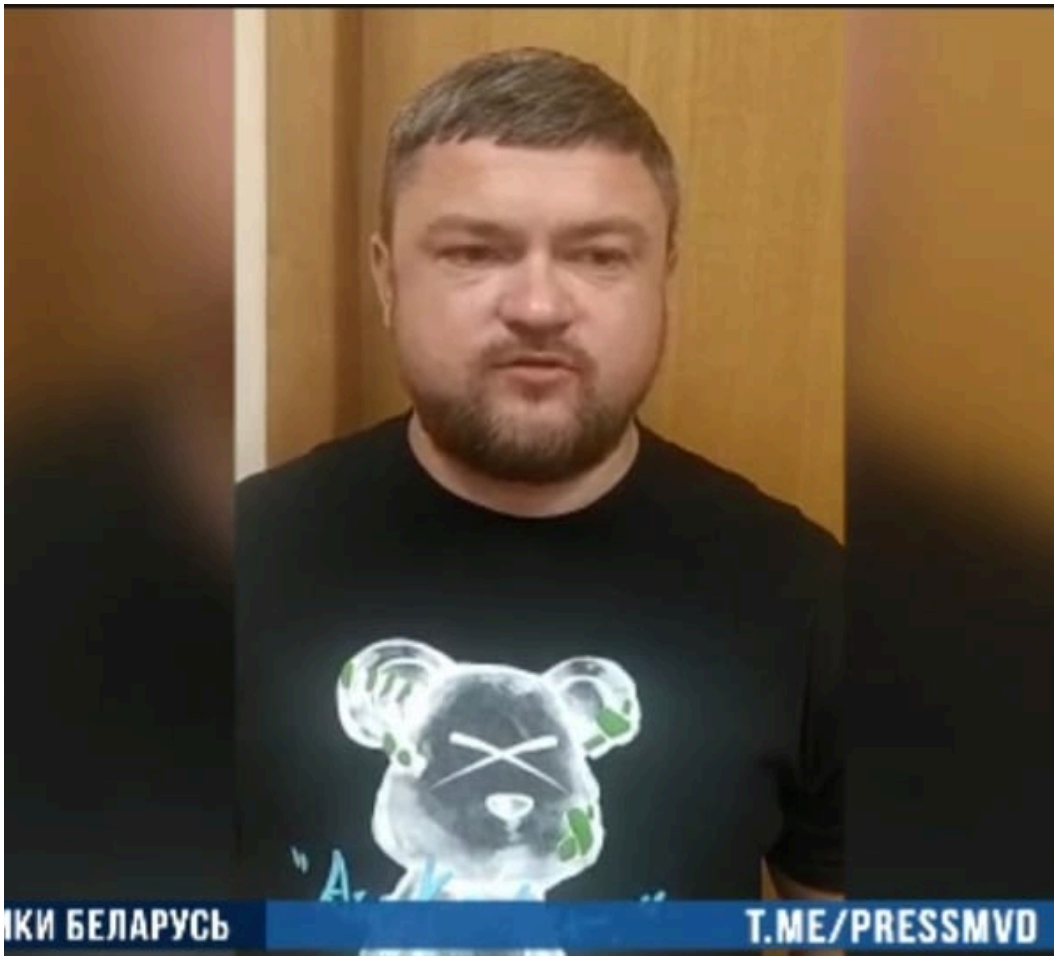

Денис Петько

Стало известно о результате судебного заседания по делу Дениса Петько, которое 23 февраля рассматривал суд Верхнедвинского района.

Судебное заседание возглавляла судья **Людмила Коваленко**.

Известно, что обвиняемому 34 года. В Верхнедвинске мужчина занимался ремесленничеством. В конце октября 2021 года мужчину задержал ГУБОПиК. Дениса обвинили в том, что летом 2020 года он, будучи администратором закрытого Telegram-чата, написал оскорбительные комментарии под фотографиями сотрудников Вооруженных Сил, старшего помощника прокурора одного из районов Минска, журналистов и Лукашенко. В итоге мужчине предъявили обвинения сразу по двум уголовным статьям: ч. 1 ст. 368 "Оскорбление президента Республики Беларусь" и ст. 369 "Оскорбление представителя власти".

Подробностей из зала суда нет. Известно лишь, что в итоге суд Верхнедвинского района признал Дениса Петько виновным в совершении преступлений по ч. 1 ст. 368 и ст. 369 и присудил ему **2,5 года ограничения свободы с направлением в исправительное учреждение открытого типа**.

Опубликовать



Вясна. Правы чалавека ў …
10 244 подписчики

Подписаться на Страницу

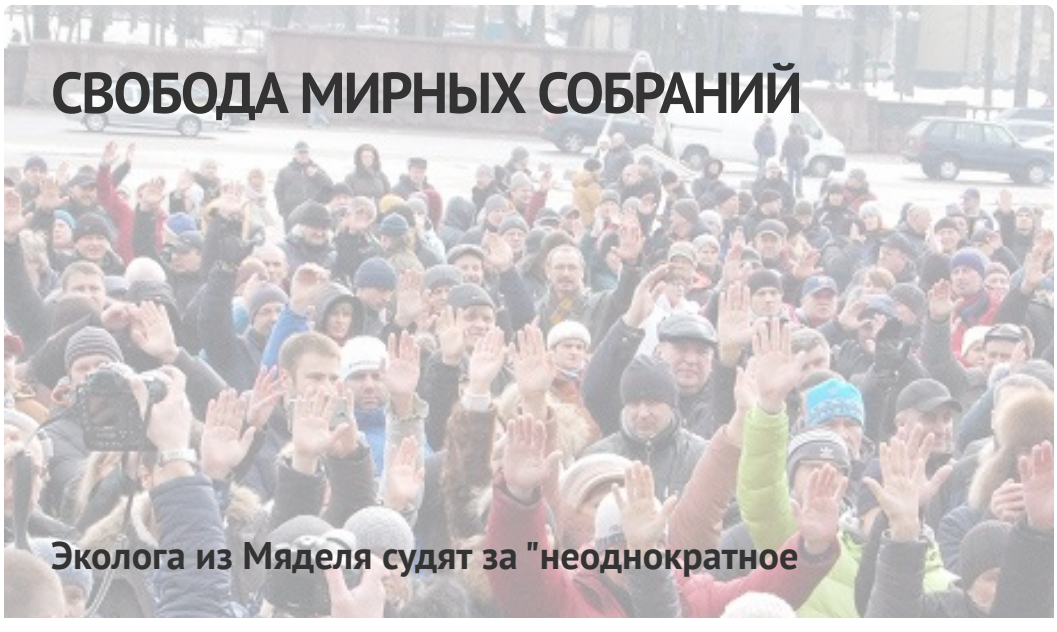

пикетирование" и "дискредитацию Беларуси"

За протесты 2020 года в Бресте осудили еще 6 человек

В Бресте осудили уже 11-ю группу за "грубое нарушение порядка" в 2020 году

В Бресте еще 5 человек осудили за участие в акции протеста 10 августа 2020-го

ПЕНИТЕНЦИАРНАЯ СИСТЕМА

Не менее 15 человек вышли на свободу по истечении сроков в октябре, одна из них — женщина

Политзаключенного Александра Арановича будут судить по новому уголовному делу. С ним нет связи почти 5 месяцев

Дмитрий Каневский: "Прессинг в отношении себя в колонии я чувствовал ежедневно"

Как узнать о состоянии здоровья заключённого: рекомендации для родственников и адвокатов



ГЛАВНОЕ

31 политзаключенный освобожден по помилованию 7 ноября



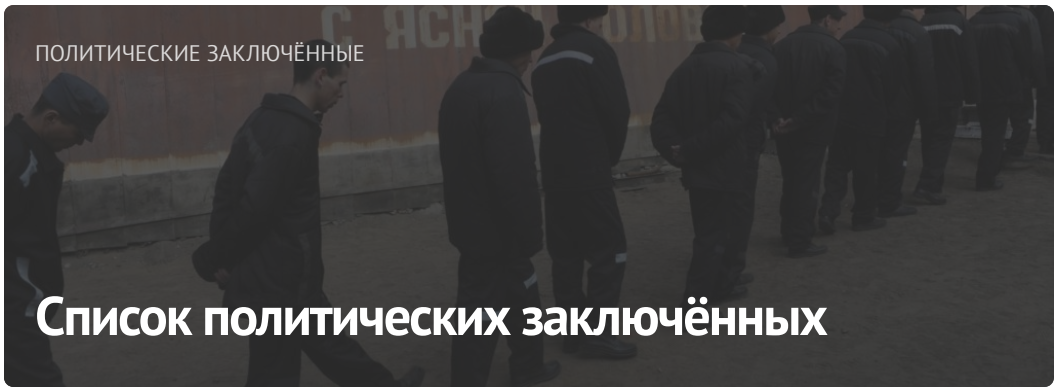

ПОСЛЕДНИЕ НОВОСТИ

Ситуация перед выборами*2025. Первый отчет кампании "Правозащитники за свободные выборы"

Выборы*2025. Аналитический отчет об образовании территориальных избирательных комиссий

Массовый "хапун" в регионах и обновление "экстремистских" списков: хроника преследования 6-11 ноября

Комитет по иностранным делам парламента Чехии призвал освободить Алеся Беляцкого и всех политзаключённых в Беларуси

Олег Орлов о подавлении свободы в России, своём освобождении и политзаключённом друге Алесе Беляцком

Дискриминация в сфере труда в Беларуси: законодательные дефекты и порочные практики

МОНИТОРИНГ НАРУШЕНИЙ

Ситуация с правами человека в

Беларуси. Октябрь 2024





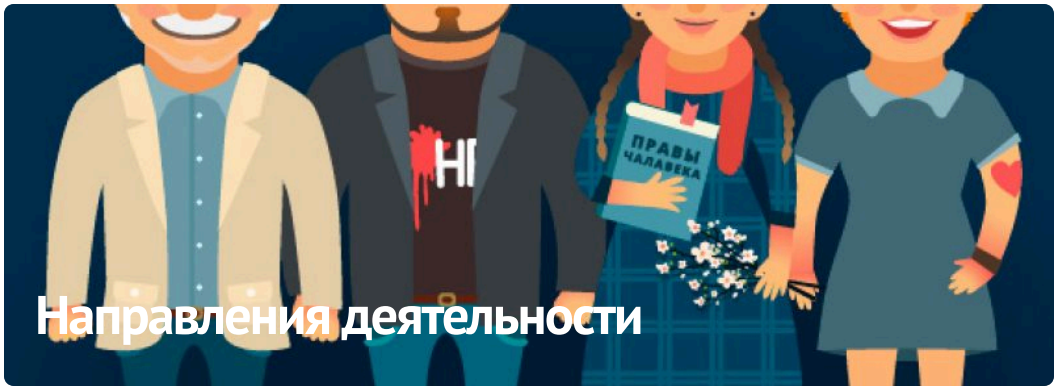

ПАРТНЁРСТВО

РАЦЫЯ

ЧЛЕНСТВО

HUMAN RIGHTS HOUSE NETWORK

























E-mail: viasna@spring96.org | При использовании материалов активная ссылка на сайт обязательна | RSS

CC BY