
Поддержи "Весну" на PATREON

Вынесен приговор политзаключенным, которые обвинялись в сжигании чучела Лукашенко

15.09.2022 **Тэги**: репрессии, общество, суды, уголовное преследование, политзаключенные, давление

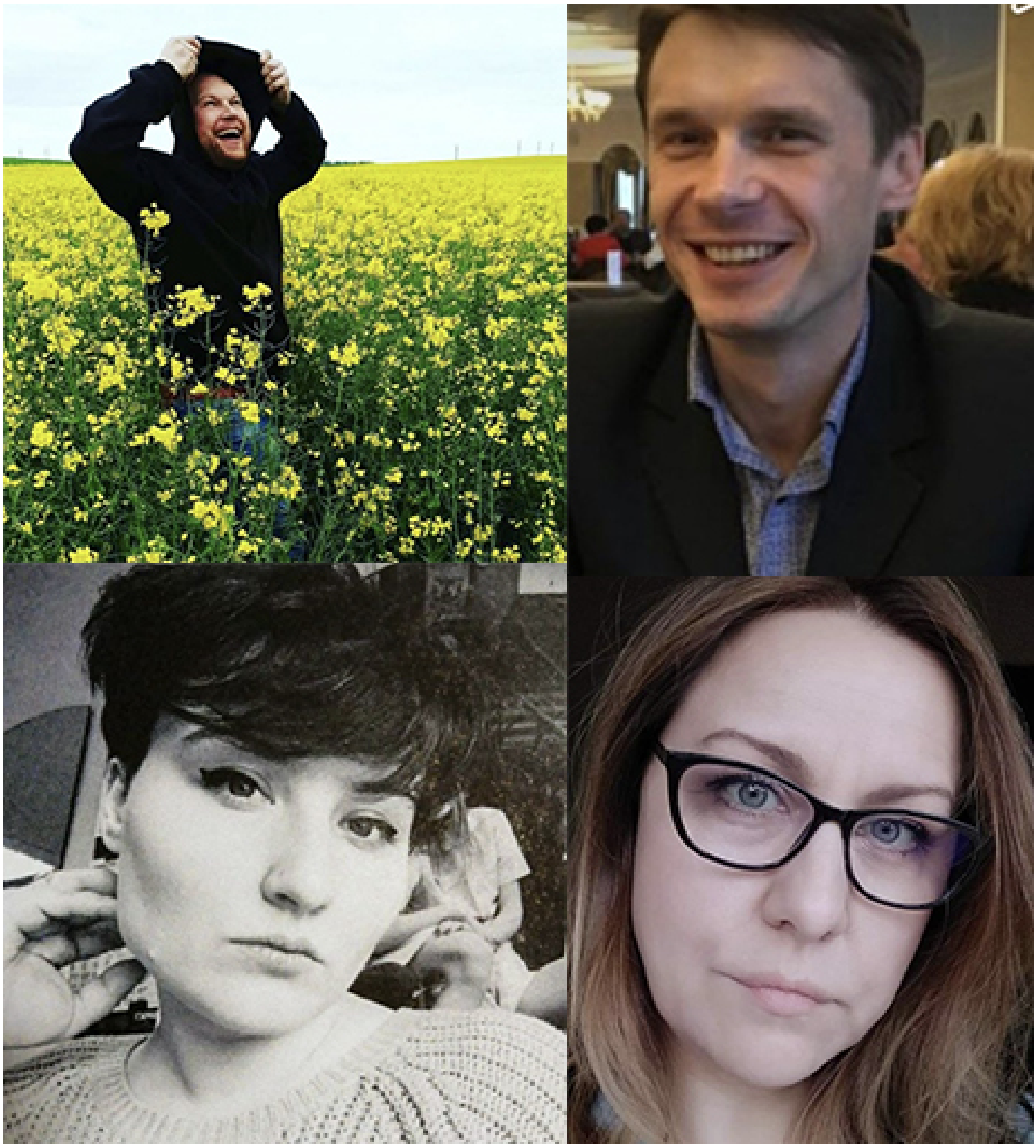

В суде Московского района 15 сентября вынесен приговор пяти заключенным — в том числе, четырем политзаключенным. Судья Сергей Кацер присудил сроки, связанные с лишением свободы, которые запрашивал ранее прокурор. Он осудил к трем годам колонии Илью Давыденко, к 2,5 годам колонии — Марину Маркевич, к полутора годам колонии — Анну Киселеву, Виктору Химороду и Максима Мацулевича. Также известно, что "Минсктранс" подал иск на 15 тысяч белорусских рублей. На оглашении приговора политзаключенные были в наручниках, их сопровождали шестеро конвоиров.

Их всех признали виновными по `ст. 368` за сжигание чучела Лукашенко, а Илью и Марину также — по `ст. 342` Уголовного кодекса за участие в Марше.

Все обвиняемые в итоге признали вину, но на первых допросах никто из них не признавал свою виновность. В рамках дела в технике нашли снимки с личных встреч, также были присоединены скриншоты из телеграмм-каналов, где были опубликованы фотографии с мероприятия.

Известно, что **гособвинитель в ходе опроса обвиняемых повышал на них голос и довел Анну Киселеву до слез. Судья Кацер спрашивал, почему они, взрослые люди, ходили на подобные мероприятия, зачем пили чай на улице, хотя их предупреждали, что нельзя**.

Кто такие обвиняемые?

У Виктора, Максима и Анны есть дети, они просили вернуть их в семьи. Для семей всех пяти обвиняемых задержание близких стало большим потрясением: тогда в один день точечно пришли за каждым из них.

Известно, что Илья Давыденко увлекается фотосъемкой.

Марина — дизайнер и творческая личность. Знакомые рассказывают, что она добрая и отзывчивая девушка и любит котов: дома у нее с мамой живет много домашних животных. До задержания она работала в торговой сети "Корона" — оформляла баннеры и прочую печатную продукцию.

Виктор Химорода — "прекрасный семьянин, который очень любит своих детей". Знакомые говорят, что когда его жена на работе, он с удовольствием остается с ними и может приготовить пирожки, выпечку и прочее. Он веселый, добрый и чуткий человек. До протестов 2020 года работал в банке, а затем ушел в зарубежную фирму и начал работать в надзоре за финансами. После содержания на Окрестина он нуждался в психологической помощи.

Максим Марцулевич также очень любит сына, имеет отличное чувство юмора. До задержания он работал в "Евроторге".

Анна Киселева — художница, увлекается различными направлениями. Она любит поэзию и вышивку. "Творческая, свободолюбивая, с прекрасным чувством юмора", — так описывают ее знакомые. До задержания она работала дизайнеркой в частной типографии.

Политзаключенным не хватает поддержки, поэтому пишите им письма солидарности, поддерживайте денежными переводами и бандеролями по адресу **СИЗО-1. 220030, г. Минск, ул. Володарского, 2**.

Твитнуть


#FREEVIASNA

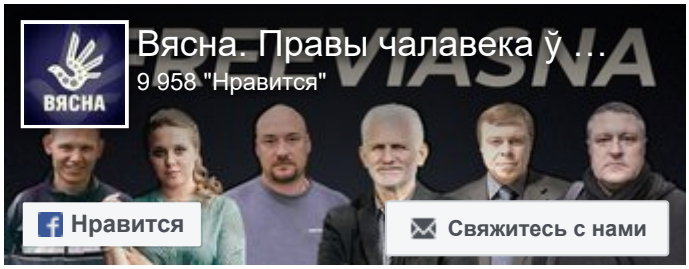
Вясна. Правы чалавека ў …
9 958 "Нравится"
ВЯСНА
Нравится
Свяжитесь с нами


СВОБОДА МИРНЫХ СОБРАНИЙ
Бобруйчанина будут судить за "публичные призывы к организации митинга". Рассказываем, что это за статья
"Не менее 100 000 человек укрылись за границей". Вышел доклад УВКПЧ ООН о ситуации в Беларуси (документ)
Юриста Евгения Папакуля приговорили к году колонии за участие в трех Маршах
Мужчине назначили три года "домашней химии" за участие в "Марше единства"
WWW.GAZETABY.CO


ПЕНИТЕНЦИАРНАЯ СИСТЕМА

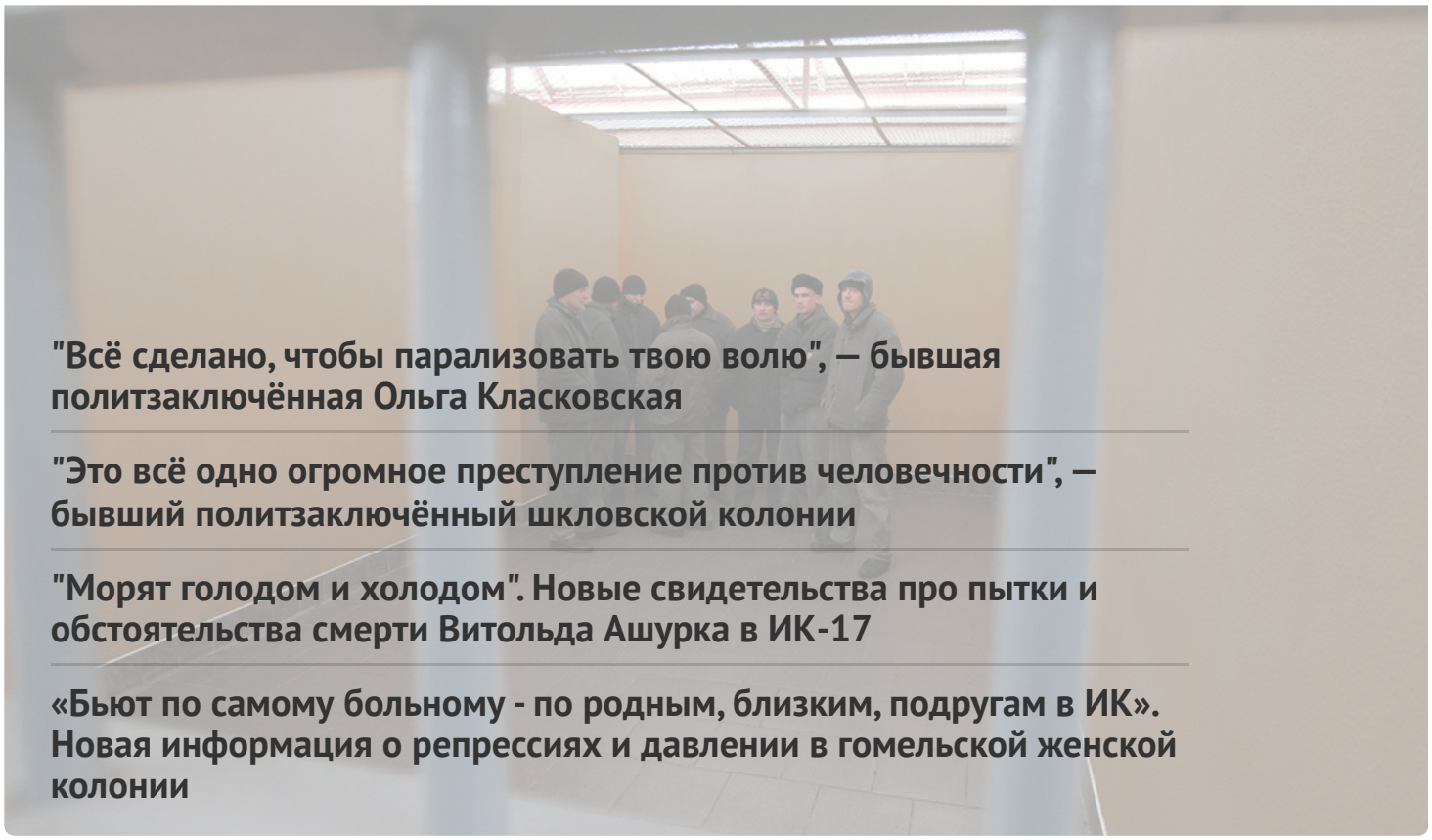

"Всё сделано, чтобы парализовать твою волю", — бывшая политзаключённая Ольга Класковская

"Это всё одно огромное преступление против человечности", — бывший политзаключённый шкловской колонии

"Морят голодом и холодом". Новые свидетельства про пытки и обстоятельства смерти Витольда Ашурка в ИК-17

«Бьют по самому больному - по родным, близким, подругам в ИК». Новая информация о репрессиях и давлении в гомельской женской колонии



ГЛАВНОЕ

Ситуация с правами человека в Беларуси. Март 2023



#СвободуВясне

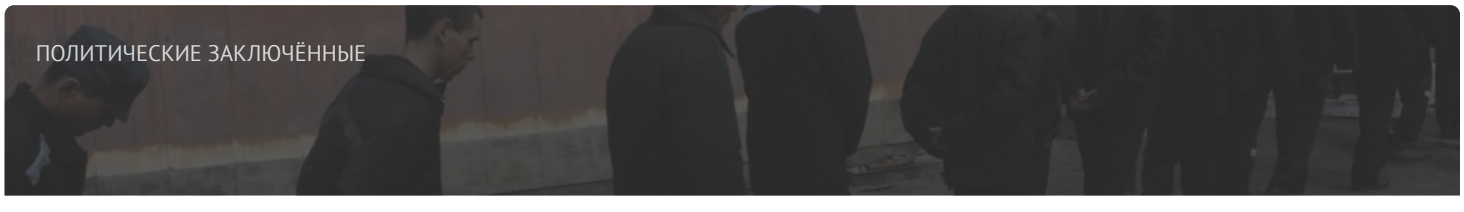

ПОЛИТИЧЕСКИЕ ЗАКЛЮЧЁННЫЕ

Список политических заключённых

ПОСЛЕДНИЕ НОВОСТИ

"Сейчас такие времена, когда нет неправильных решений, есть поступки". Как политзаключённые протестуют в неволе

Мужчину осудили на два года колонии по двум диффамационным статьям

Полтора года колонии присудили экс-кандидату в президенты Андрею Дмитриеву

Директору газеты "Белорусы и рынок" Константину Золотых присудили четыре года колонии

До пяти лет колонии. Осудили политзаключённых, вывесивших национальные флаги Беларуси и Украины

Дайджест освободившихся: 12 политзаключённых в марте полностью отбыли сроки и вышли на свободу

"Могут являться преступлениями против человечности". Что означает эта формулировка в докладе ООН о Беларуси?

МОНИТОРИНГ НАРУШЕНИЙ

Ситуация с правами человека в Беларуси. Март 2023

ИЗБИРАТЕЛЬНАЯ КАМПАНИЯ

Референдум 2022

ИЗДАНИЯ

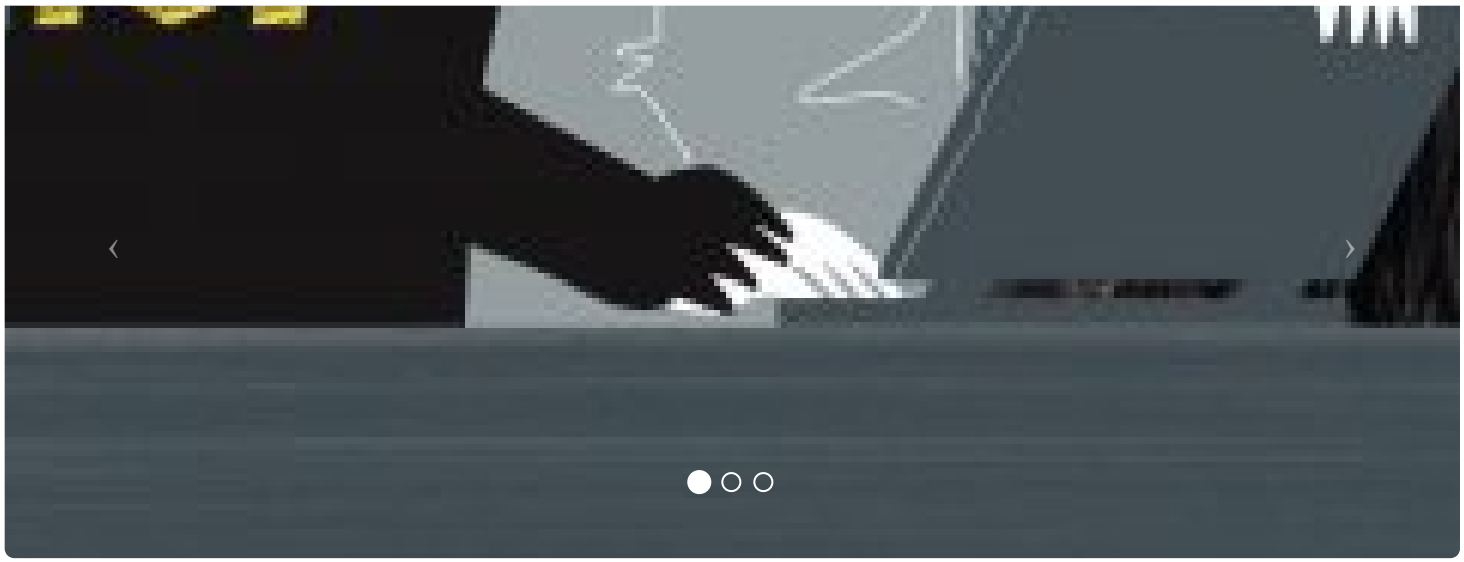

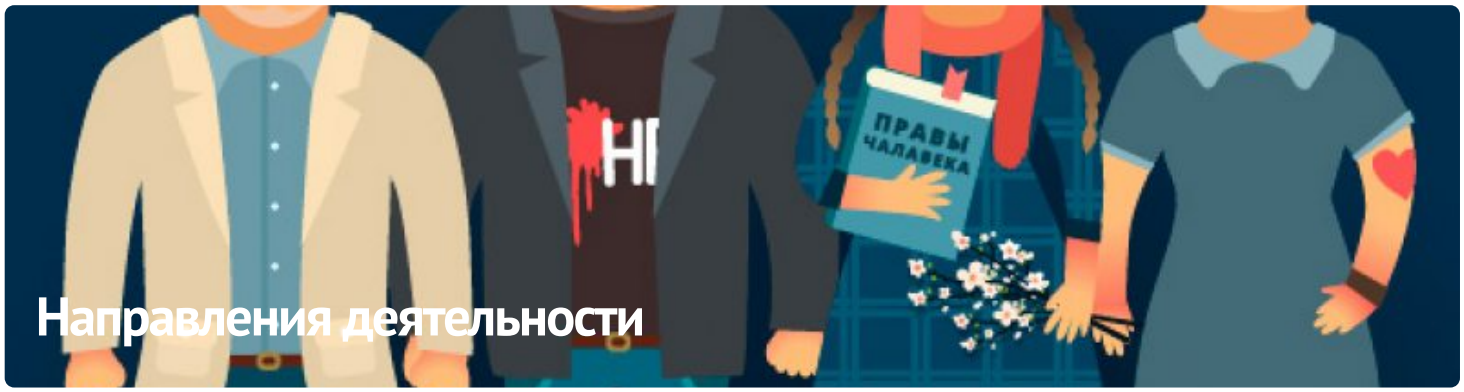

ПАРТНЁРСТВО

РАЦЫЯ

kamunikat
Беларуская інтэрнэт-бібліятэка

ВЫТОКІ

ADC memorial
Anti-Discrimination Centre

ЧЛЕНСТВО

ENEMO

HUMAN RIGHTS HOUSE NETWORK

fidh





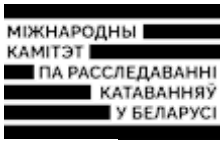





E-mail: viasna@spring96.org | При использовании материалов активная ссылка на сайт обязательна | RSS

