Поддержи "Весну" на PATREON

Солигорск: «Пути» сотрудников исполкома в комиссию

05.02.2010 **Тэги**: выборы-2010

В состав Солигорской районной избирательной комиссии претендовали 14 выдвиженцев, из них одиннадцать человек были включены в ее состав. Председателем избран сотрудник Солигорского исполнительного комитета Михаил Якимович, его заместителем -- идеолог РУП ПО «Беларуськалий» Махлай Анатолий Владимирович.

Стоит отметить, что согласно опубликованным данным, каждый третий член комиссии -выдвиженец путем сбора подписей граждан, и необходимое количество - от политических партий и общественных объединений. Но если знать места работы таких выдвиженцев (а этого не сообщается в газете), то окажется, что некоторые из них, как тот же Якимович Михаил, работают в Солигорском райисполкоме (он был председателем окружной комиссии во время прошлых парламентских выборов), как и выдвиженка от БРСМ Верига Светлана. Радюк Светлана, которая в 2008 году выдвигалась в окружную комиссию от исполкома, сейчас прошла по квоте общественных объединений, выдвинувшись от профсоюзов сотрудников государственных и других учреждений.

Вообще, семь из одиннадцати членов комиссии уже работали вместе в составе одной комиссии во время парламентских выборов в 2008 году.

В целом, комиссия выглядит проверенной временем и идеологами:

Атрошкин Эдуард Николаевич - Республиканская партии труда и справедливости

Верига Светлана Николаевна – «Белорусский Республиканский Союз Молодежи», место работы - Солигорский районный исполнительный комитет.

Махлай Анатолий Владимирович - главный идеолог РУП ПО «Беларуськалий», выдвигался от «Белой Руси». Был в составе комиссии в 2008 году.

Нестеренко Леонид Иванович - путем сбора подписей, был в составе комиссии в 2008 году.

Пенязь Василий Павлович - путем сбора подписей, был в составе комиссии в 2008 году. Директор хлебозавода.

Петрушевская Жанна Александровна - от трудового коллектива «Чепелевская государственная общеобразовательная школа», была в составе комиссии в 2008 году

Пешкур Константин Васильевич - от трудового коллектива «Солигорская центральная районная больница», был в составе комиссии в 2008 году

Радюк Светлана Николаевна - от профсоюза сотрудников государственных и других учреждений. В 2008 году выдвигалась от исполнительного комитета.

Речиц Людмила Ивановна - от «Белорусского союза женщин», была в составе комиссии в 2008 году.

Якимович Михаил Сергеевич - путем сбора подписей. На прошлых выборах выдвигался от исполкома и был председателем комиссии. Работает в Солигорском райисполкоме.

Яковлев Михаил Викторович - путем сбора подписей.

Как мы уже отмечали, солигорские демократические и независимые общественные организации не принимали участия в формировании состава комиссии, посчитав это «бессмысленным».

«Правозащитники за свободные выборы»

Твитнуть



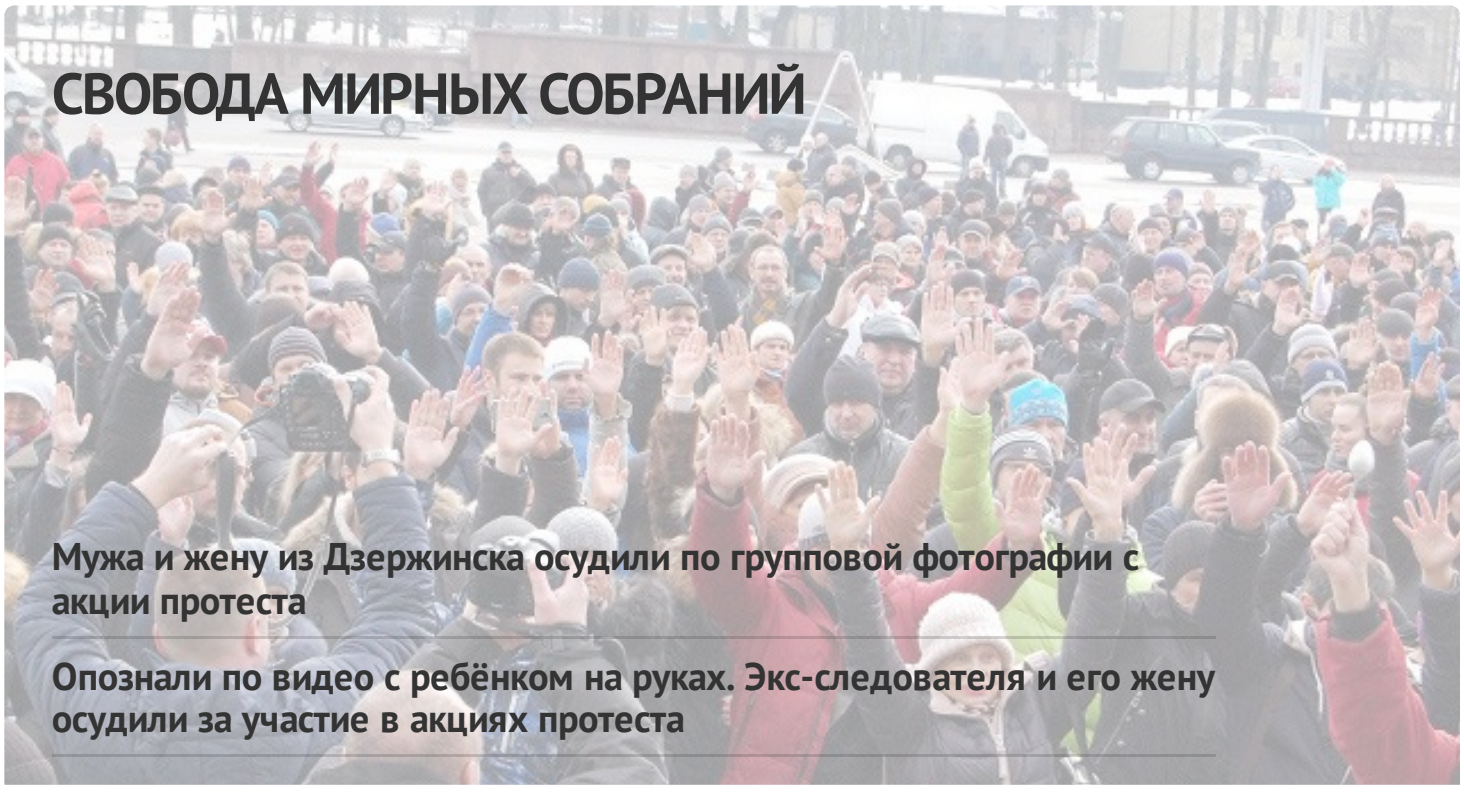

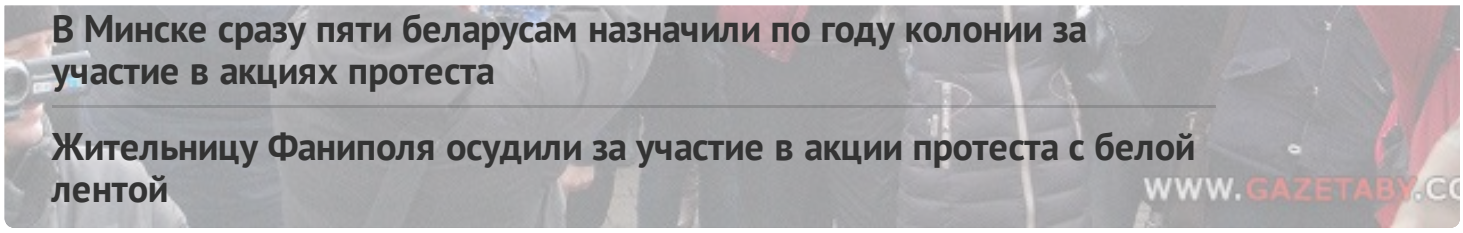

В Минске сразу пяти беларусам назначили по году колонии за участие в акциях протеста

Жительницу Фаниполя осудили за участие в акции протеста с белой лентой

WWW.GAZETABY.CO

ПЕНИТЕНЦИАРНАЯ СИСТЕМА

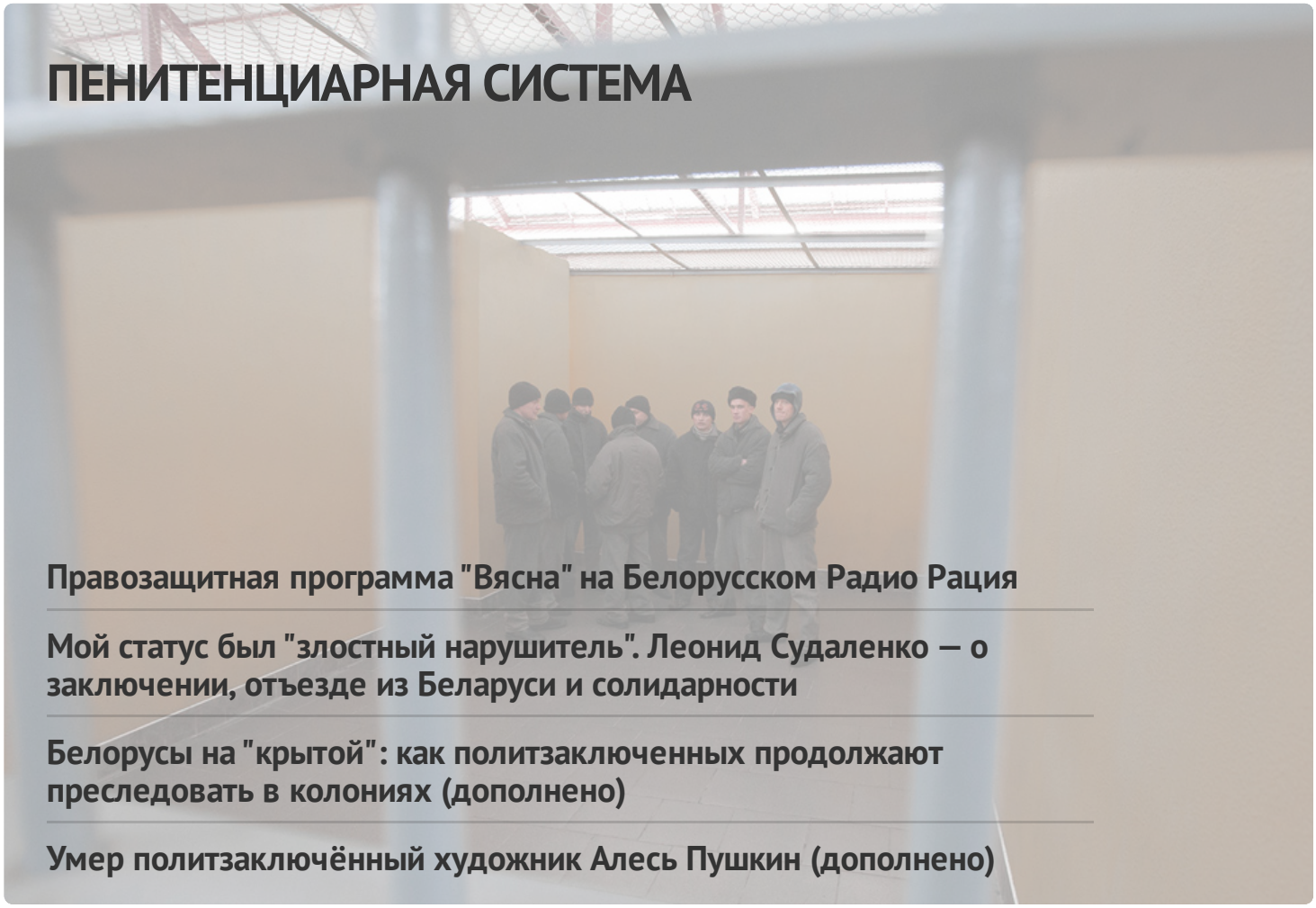

Правозащитная программа "Вясна" на Белорусском Радио Рация

Мой статус был "злостный нарушитель". Леонид Судаленко — о заключении, отъезде из Беларуси и солидарности

Белорусы на "крытой": как политзаключенных продолжают преследовать в колониях (дополнено)

Умер политзаключённый художник Алесь Пушкин (дополнено)

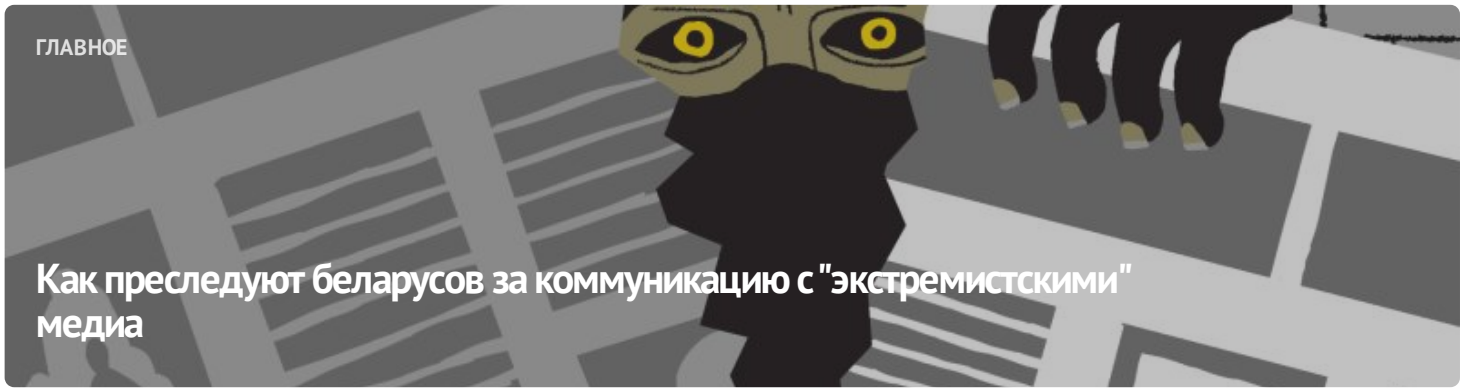

ГЛАВНОЕ

Как преследуют беларусов за коммуникацию с "экстремистскими" медиа





ПОЛИТИЧЕСКИЕ ЗАКЛЮЧЁННЫЕ

Список политических заключённых

ПОСЛЕДНИЕ НОВОСТИ

Заявление белорусских правозащитных организаций в связи с признанием «Вясны» экстремистским формированием

Беларусь заняла последнее место в Индексе запрета пыток для постсоветских стран

Заявление правозащитников Беларуси о признании 17 политических заключённых

Жителя Смолевичского района за участие в воскресном марше протеста приговорили к "домашней химии"

"Имея при себе атрибутику – флаг бело-красно-белого цвета, выражал свои общественно-политические взгляды"

Сотрудницу БНТУ осудили по "народной" статье за участие в акциях протеста

Правозащитная программа "Вясна" на Белорусском Радио Рация

Стал известен приговор известному столичному сомелье Александру Кульбачко

МОНИТОРИНГ НАРУШЕНИЙ

Ситуация с правами человека в Беларуси. Июль 2023

ИЗБИРАТЕЛЬНАЯ КАМПАНИЯ



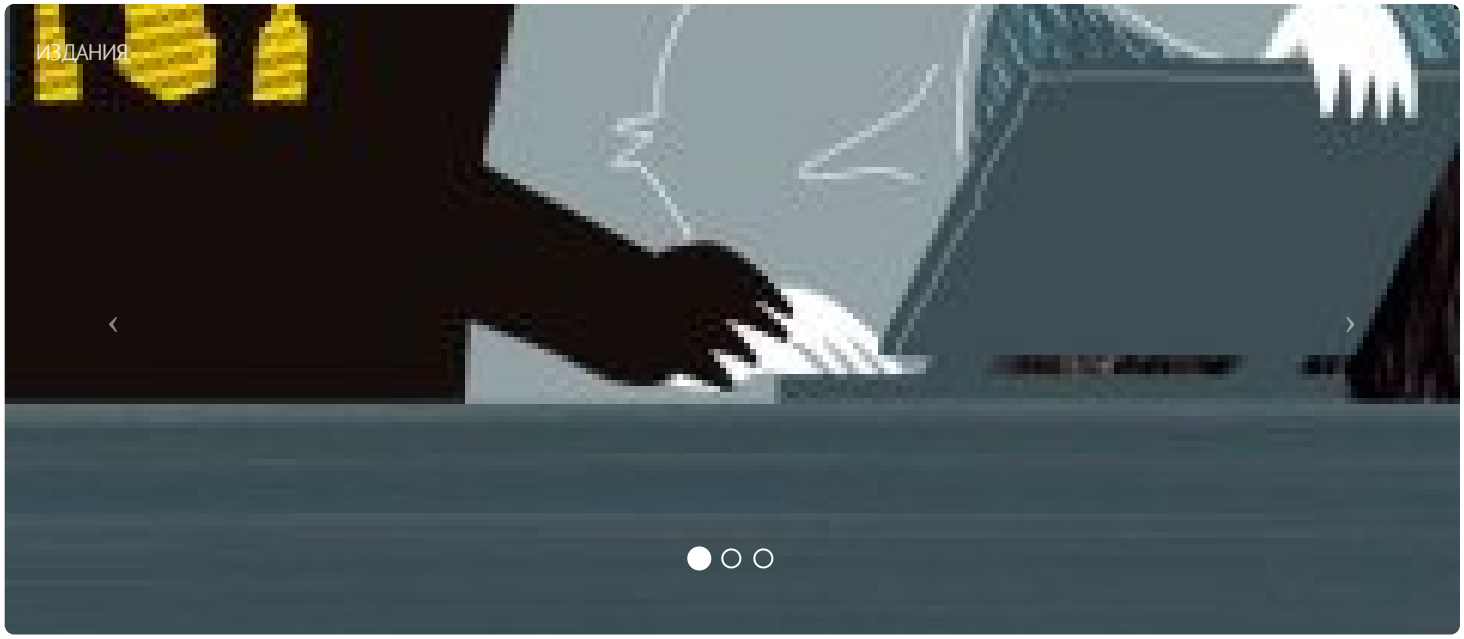

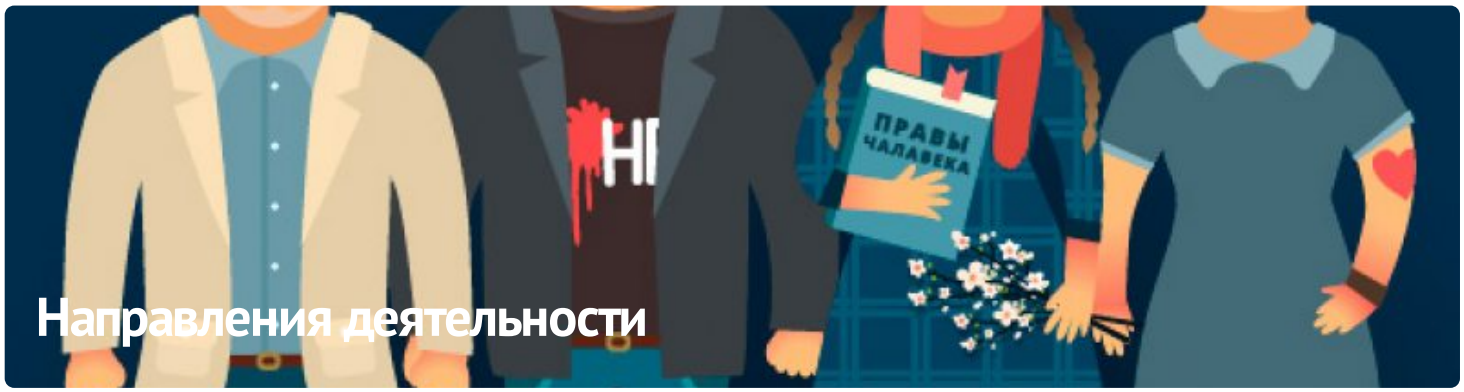

ПАРТНЁРСТВО

РАЦЫЯ

kamunikat
Беларуская інтэрнэт-бібліятэка

ЧЛЕНСТВО

ENEMO

HUMAN RIGHTS HOUSE NETWORK











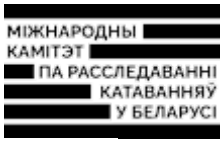





E-mail: viasna@spring96.org | При использовании материалов активная ссылка на сайт обязательна | RSS

CC BY