«Вясна» — экстремистское формирование. Что нужно знать?

Поддержи "Весну" на PATREON

В Чаусах продолжают судить политзаключенного экс-заместителя главы Могилевского горисполкома Владимира Дударева

04.05.2021 **Тэги**: суды, уголовное преследование, политзаключенные

В Чаусском районном суде 3 мая возобновились слушания по делу экс-зампреда Могилевского горисполкома Владимира Дударева, признанного правозащитниками политзаключенным. В 2020 году он координировал работу региональной инициативной группы Виктора Бабарико, с 11 июня находится под стражей, пишет TUT.BY. Уголовное дело против него рассматривает председатель суда Чаусского района Елена Королько. Государственное обвинение представляет прокурор прокуратуры Чаусского района Сергей Снытченко.



Владимир Дударев в суде. Фото: TUT.BY

Дударева обвиняют в злоупотреблении служебными полномочиями (ч. 3 ст. 426 УК) и мошенничестве (ч. 4 ст. 209 УК). Согласно материалам дела, бывший чиновник незаконно переоборудовал в жилое помещение часть технического этажа в многоэтажном доме по улице Лепешинского в Могилеве, где проживает с семьей. Стоимость переоборудованного помещения, которое стало частью двухуровневой квартиры, оценивается в 41 381 рублей. Также Владимир Дударев, будучи председателем ПЖСК с 2006 по 2009 год, от имени членов жилищного кооператива и без их ведома инициировал внесение изменений в проектную документацию по увеличению высоты потолков на техническом этаже с 1,9 до 2,5 м. В итоге затраты на строительство жилого дома увеличились на 2288 рублей в ценах после деноминации, их якобы компенсировали застройщики за счет полученных льготных кредитов. Кроме того, Дудареву инкриминируют несанкционированное подключение к источникам газа, тепло- и электроэнергии — ресурсы он якобы использовал для освещения и отопления технического этажа, ставшего частью квартиры.

В деле фигурирует дом отца обвиняемого — он якобы без соответствующей разрешительной документации был отстроен заново, а не отремонтирован. Обвинение утверждает, что сделать это удалось

благодаря злоупотреблению служебными полномочиями, так как Владимир Дударев с 2018 по 2019 год был зампредом Могилевского горисполкома и курировал вопросы строительства.

Дело о переоборудовании технического этажа в 2016 году уже рассматривалось в судебном порядке, четыре раза отправлялось на доработку и в итоге было закрыто за отсутствием состава административного нарушения. В изъятых протоколах собраний членов ПЖСК не нашлось доказательств, что решение об увеличении высоты потолков техэтажа выносилось на общее обсуждение. Нет также и подтверждения тому, что из-за изменений в проекте члены кооператива получили завышенные суммы льготных кредитов. В ходе проверки не подтвердились факты несанкционированного подключения технического этажа к коммуникациям. Хотя нарушения в эксплуатационных вопросах все же были выявлены.

Мнения экспертов относительно постройки нового дома на месте прежнего разошлись — в материалах дела представлены противоположные по смыслу заключения. Мать Владимира Дударева говорит, что речь идет о наследстве ее супруга, доставшемся тому от родителей, и никто ничего не сносил.

> *— Просто решили дом привести в порядок, чтобы потом внукам передать.*

3 мая в суде завершилось ознакомление с материалами дела, которые заняли 30 томов. Также были представлены для исследования доказательства — оригиналы многочисленных документов, выемка которых производилась в различных структурах, от ПЖСК до Могилевского горисполкома. Гособвинитель Сергей Снытченко зачитал пояснение, почему дело рассматривается в Чаусах — у могилевских судей сейчас очень большая нагрузка.

Владимир Дударев, которого собираются допрашивать в суде на ближайших заседаниях, пообещал, что «будет интересно». Свою вину он не признает. Экс-чиновнику и координатору региональный инициативной группы Виктора Бабарико грозит до 10 лет лишения свободы.

Я рекомендую Твитнуть





Правозащитница "Вясны" Наталья Сацункевич: "В 2022 году в Беларуси состоялось не менее 375 мирных собраний"

ПЕНИТЕНЦИАРНАЯ СИСТЕМА

Обзор новостей политзаключенных с 26 сентября по 10 октября

Белорусы на "крытой": как политзаключенных продолжают преследовать в колониях (дополнено)

Политзаключенного Василия Береснева поместили в больницу, нужна пересадка почки

Активистка Полина Шарендо-Панасюк на суде заявила об избиениях и давлении в колонии

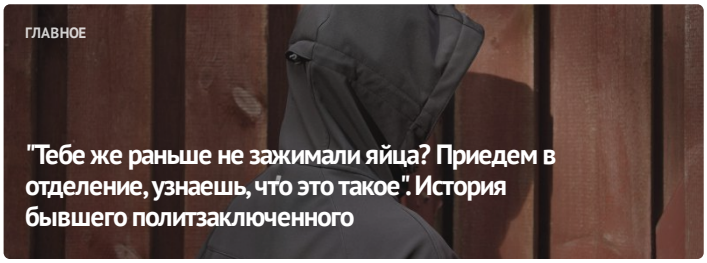

ГЛАВНОЕ

"Тебе же раньше не зажимали яйца? Приедем в отделение, узнаешь, что это такое". История бывшего политзаключенного



#СвободуВясне

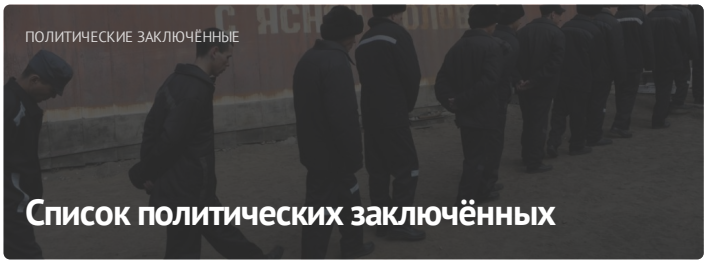

ПОЛИТИЧЕСКИЕ ЗАКЛЮЧЁННЫЕ

Список политических заключённых

ПОСЛЕДНИЕ НОВОСТИ

"Если это возможно в другом государстве, почему это невозможно в Беларуси?" На конференции ОБСЕ обсудили проблему освобождения белорусских политзаключенных

Медсестру гродненского санатория "Жемчужина" приговорили к "домашней химии" за интернет-комментарий о милиционерах

В ООН зарегистрировали обращение экс-политзаключенного Леонида Судаленко по "делу Вясны"

Правозащитницу признали "террористкой", задержали новую фигурантку "хороводного дела": Хроника преследования 12 октября

Сопредседателя "Мемориала" Олега Орлова приговорили к большому штрафу за "дискредитацию" армии

В Бресте осудили мастера тепловых сетей, который якобы оскорбил

МОНИТОРИНГ НАРУШЕНИЙ

Ситуация с правами человека в Беларуси. Сентябрь 2023

ИЗБИРАТЕЛЬНАЯ КАМПАНИЯ

Референдум 2022



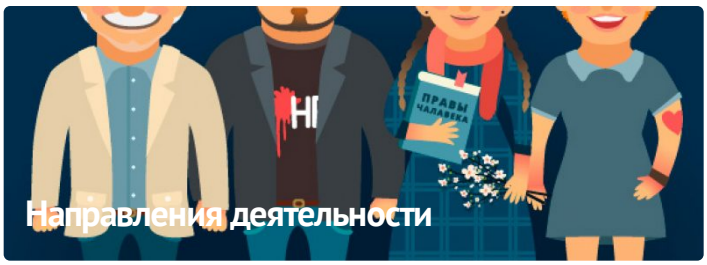

ПАРТНЁРСТВО

РАЦЫЯ

kamunikat

ЧЛЕНСТВО

ENEMO

HUMAN RIGHTS HOUSE NETWORK

















E-mail: viasna@spring96.org | При использовании материалов активная ссылка на сайт обязательна | RSS

