ПОЛЫМЯ
ЧИТАЙ В СМАРТФОНЕ

Лента новостей | Последние новости | Социум

Председатель районного объединения профсоюзов Лидия Шевко рассказывает о предстоящих изменениях в Трудовом кодексе

11.09.2019 306 Админ

В июле 2019 Президент Республики Беларусь подписал закон о внесении изменений в Трудовой кодекс страны, который вступит в силу с 1 января 2020 года. В число разработчиков документа вошла Федерация профсоюзов Беларуси. О том, какие нововведения и изменения ожидают работников и их нанимателей с первого дня нового года, рассказывает председатель районного объединения профсоюзов Лидия Шевко.

Карта запретов и ограничений на посещение лесов в районах Республики Беларусь

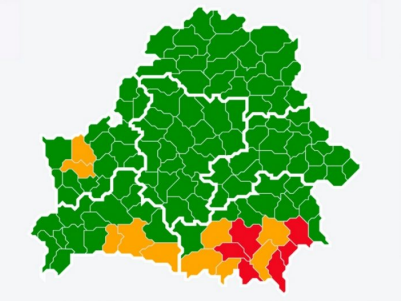





– Лидия Николаевна, на чём основывались члены Федерации профсоюзов, предлагая те или иные правки в Трудовой кодекс?

– Рынок труда, как и все сферы нашей жизни, очень стремительно меняется. И важно, чтобы трудовое законодательство своевременно реагировало на эти изменения, становилось более гибким. Все наши предложения сформированы на основе проблем, с которыми в ФПБ обращались члены профсоюза и трудовые коллективы. Кроме того, мы ежедневно бываем на предприятиях и в организациях, общаемся с работниками и видим, чем они живут, интересуемся их проблемами и слышим пожелания членов трудовых коллективов.

– Люди не раз высказывались за то, чтобы трудовые отношения с добросовестными работниками продлевались на максимальный срок. Учтено ли это в новом Трудовом кодексе?

– Действительно, закрепление гарантий занятости добросовестных работников является одним из самых значимых вопросов в Трудовом кодексе. Очень важно, чтобы человек ощущал связь с предприятием и чувствовал, что его ценят. Именно долгосрочный контракт даёт человеку такую уверенность. С 1 января 2020 года будет работать следующая схема: работник устраивается на предприятие, и с ним заключают контракт на один год, который будет своеобразным испытательным сроком. Затем по соглашению сторон при отсутствии нарушений трудовой дисциплины у работника наниматель предлагает продлить контракт сразу на пять лет. Проходит этот срок – и наниматель должен предложить работнику минимум трёхлетний контракт.

– Лидия Николаевна, какие ещё изменения ждут работников и работодателей в обновлённом кодексе?











Диалоговая площадка



Блоги наших журналистов

– В целом, правкам подверглись более 200 статей Трудового кодекса. К примеру, нанимателям разрешили временно переводить работников с их письменного согласия на другую работу, в том числе, к другому нанимателю, на срок до 6 месяцев в течение календарного года. Также нанимателей обязали отпускать мужчин (при их желании) в кратковременный отпуск (до 14 дней) при рождении ребёнка. Эти две недели работнику не оплачиваются, но если в организации есть коллективный договор, то профсоюзы могут увеличить срок отпуска и договориться с нанимателем об оплате. Сейчас в трудовом законодательстве есть нормы, которые запрещают мамам детей до 14 лет и детей-инвалидов до 18 лет работать сверхурочно (в праздничные и выходные дни, ночные смены) и выезжать в командировки. В новом Трудовом кодексе ограничения будут убраны. Также работникам, которые находятся в отпуске, будет разрешено работать по совместительству полный рабочий день. Одна из новаций касается и выплаты выходного пособия, когда человек не согласен с изменениями условий труда. В статью 48 кодекса внесли изменение: если сотруднику сокращают рабочее время более чем вдвое и он с этим не согласен (решает уволиться), то получает не двухнедельный, а месячный заработок.

– Каким образом будет узаконена дистанционная работа?

– Одно из самых главных изменений – новая глава 25.3 о дистанционной работе, под которой следует понимать выполнение трудовой функции работником, определённой трудовым договором, с использованием коммуникационных и информационных технологий вне места нахождения нанимателя. На дистанционных работников будут распространяться такие же нормы продолжительности рабочего времени и отдыха, как и на специалистов, которые трудятся на территории нанимателя.

Беседовала Оксана ЯНУШ

Фото автора

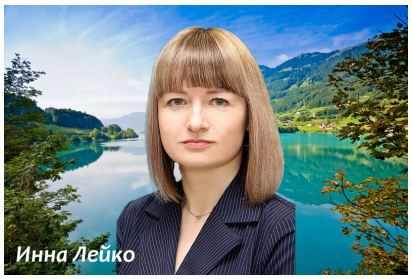







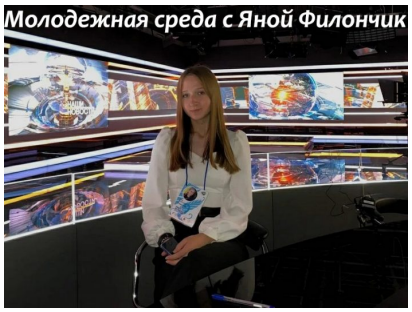

← На 10 сентября кореличские аграрии получили лучшую урожайность и номер льноволокна в области

В Лиде ГАИ задержала 13-летнего водителя. Он взял автомобиль родителей и катал во дворе друзей →

Лента новостей

Жительница Лиды подделала листок нетрудоспособности и продлила себе больничный на 5 дней 05.10.2023

Вам также понравится

О Якубе Коласе – детском писателе, Черной даме, владевшей Миром, и книгах, которые в планах. Круглый стол прошел в рамках «Книжных встреч в Мирском замке»

21.06.2020

Комментариев нет



«Вечная память героям, защищающим независимость нашей страны». Белорусы в социальных сетях выражают соболезнования родным и близким погибшего сотрудника КГБ

29.09.2021

Комментариев нет



Могилевская область встречает гостей. Республиканский пресс-тур по объектам ностальгического туризма

28.09.2021

Комментариев нет

Областной Дворец творчества детей и молодежи и «Гродзенская праўда» объявляют конкурс, приуроченный к Неделе родительской любви 05.10.2023

Ветреная погода с дождями и мокрым снегом ожидается в Беларуси в ближайшие дни 05.10.2023

Александр Лукашенко видит возможность для выхода на новый уровень кооперации с Ульяновской областью России 05.10.2023

Александр Лукашенко: от многополярного мира пользу будут иметь все государства 05.10.2023

Оранжевый уровень опасности из-за сильного ветра объявлен в Беларуси 6 октября 05.10.2023

Уголовному розыску Беларуси исполняется 105 лет 05.10.2023

Сев озимых зерновых в Беларуси проведен более чем на 80% площадей 05.10.2023

Первый конкурс детского творчества «Стандартизация и я» стартовал в Беларуси 05.10.2023

Прозрачно, честно, безопасно и в полном соответствии с законом. Что необходимо знать о предстоящих электоральных кампаниях 05.10.2023

Больницу с самой благоустроенной территорией выбрали в Гродненской области 05.10.2023

Хоккеисты «Немана» отыгрались со счета 0:3 и победили «Локомотив» в экстралиге 05.10.2023

Александр Лукашенко поздравил Президента

Таджикистана Эмомали Рахмона с днем рождения 05.10.2023

Горели квартира и нежилой дом. На территории области произошло 2 пожара 05.10.2023

Дожди и грозы ожидаются в Беларуси 5 октября 04.10.2023



Все рубрики POLYMIA.BY

Выберите руб

Regional News



Regional News Лента новостей

A unique case of Jewish resistance and an unprecedented escape. The history of the Novogrudok Jews — in the new project of the regional prosecutor’s office and the «GP» «Crime Scene»

06.04.2023 Admin Комментариев нет

«Crime Scene» is a joint project of the regional prosecutor’s office and «Grodnenskaya Pravda». Hitler’s policy of «final solution of

Опросы

Какой Ваш любимый вид спорта?

- [ ] Футбол
- [ ] Хоккей
- [ ] Плавание
- [ ] Гандбол
- [ ] Легкая атлетика
- [ ] Тяжелая атлетика
- [ ] Бадминтон
- [ ] Свой вариант ответа

голос

просмотреть результаты

Самое популярное за сутки



Экскурсия работников животноводческой отрасли Кореличского района в Несвиж

1 079 просмотров



В рамках проекта «Кореличи – здоровый поселок» состоялась акция «В сердечном ритме»

1 просмотр



Чем привлекает Райцевский сельсовет, или жизнь в деревне с городским комфортом

156 просмотров



Посоревновались в ловкости и спели пионерские песни. Кореличские ветераны труда на пенсии не скучают

1 просмотр



Аператар па штучным асемяненні свінакомплекса “Лукі” Алена Пасталоўская перамагла ў рэспубліканскім конкурсе прафмайстэрства

95 просмотров

Радионовости

00:0(00:0(

00:0(00:0(

00:0(00:0(



Мы в соцсетях



Типичные Кореличи. Новости

5,959 aangemelden

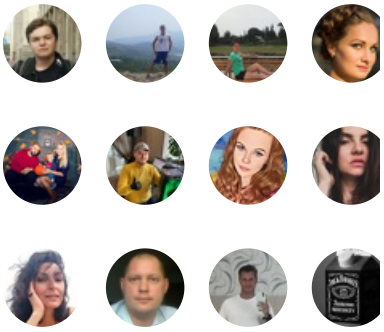

Aanmelden voor nieuws



Твои Кореличи
1 312 участников

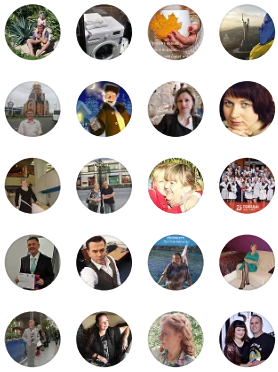

Вступить













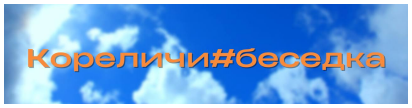

Календарь

Сентябрь 2019

Пн	Вт	Ср	Чт	Пт	Сб
2	3	4	5	6	7
9	10	11	12	13	14
16	17	18	19	20	21
23	24	25	26	27	28
30					
« Авг				Окт »	

Новости Беларуси

05-10-2023

Лукашенко: от многополярного мира пользу будут иметь все государства

03-10-2023

Лукашенко обсудил с Крутым экспорт в Россию и повестку предстоящей встречи с Путинь

03-10-2023

Лукашенко: несмотря на внешн вызовы, Беларусь уверенно работает на международных ры

02-10-2023

Законотворчество, работа с населением и выборы. Лукаше провел встречу с главой Совета Республики

29-09-2023

Лукашенко инспектирует Могилевскую область

НОВОСТИ ПРЕДОСТАВЛЕНЫ БЕЛ
©

Баннеры



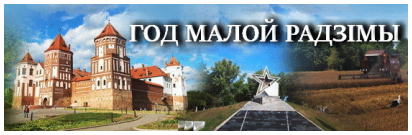


ТВАЕ
ЛЮДЗІ,
КАРЭЛІЧЧЫНА


МЯСЦОВАЕ
КІРАВАННЕ
І САМАКІРАВАННЕ


МЭТЫ
ЎСТОЙЛІВАГА
РАЗВІЦЦЯ Ў
БЕЛАРУСІ

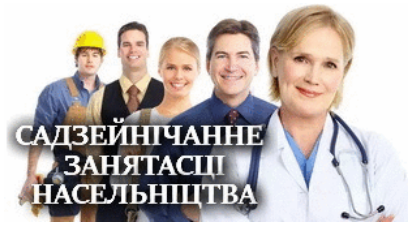
САДЗЕЙНІЧАННЕ
ЗАНЯТАСЦІ
НАСЕЛЬНІЦТВА

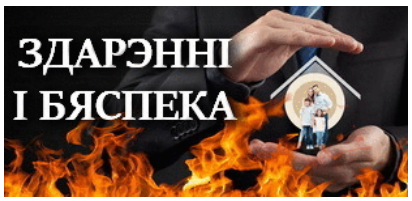
ЗДАРЭННІ
І БЯСПЕКА


ДЗЕНЬ
БЕЛАРУСКАГА ПІСЬМЕНСТВА


ІНТЭРАКТЫЎНАЯ
КАРТА
МУЗЕІ І СЛАВУТАСЦІ
ГРОДЗЕНШЧЫНЫ



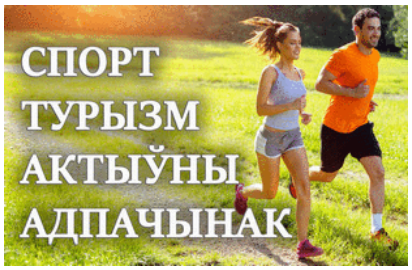

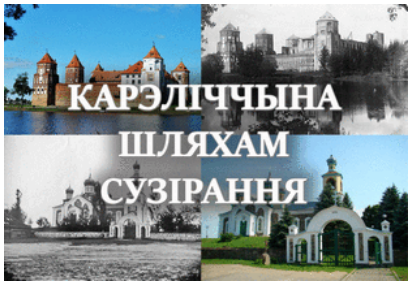





Плакаты

Выберите рубр

Копирайт © 2023 Кореличи. Новости Кореличского района. Газета Полымя. Все права защищены.

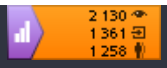
2 130
1 361
1 258