

Председатель районного Совета депутатов Оксана Захарченко встретилась с жителями д. Корма и аг. Валавск Ельского района

Бацькаўшчына | Главное | Местные власти

20.07.2023 Народны Голас 10800 Комментарии

Куда сдать стеклобой? Кто должен производить откос пустующих объектов? Когда проведут грейдирование центральной улицы в д. Корма? Эти вопросы подняли жители д. Корма и Валавск во время встречи с председателем Ельского районного Совета депутатов Оксаной Захарченко. Встреча проходила в рамках Единого дня информирования населения, в ходе которой обсуждались вопросы демографической безопасности. Оксана Алексеева разъяснила сельчанам, что стеклобой можно сдать в КЖЭУП «Ельское». Обкос пустующих объектов должны производить их собственники. Что касается грейдирования улицы, то Оксана Захарченко пояснила, что данные работы выполняют дорожники в соответствии с графиками. Просили сельчане помочь им организовать День деревни. Председатель райсовета обсудила этот вопрос с работниками культуры, и было предварительно решено провести День деревни Корма в конце августа.


Ельская районная газета
Народны голас


Ельская районная газета
Народны голас


Ельская районная газета
Народны
голас


Ельская районная газета
Народны
голас


Ельская районная газета
Народны
голас



ВСТУПАЙТЕ В НАШУ ГРУППУ «ВКОНТАКТЕ»

ЧИТАЙТЕ ТАКЖЕ



Фотофакт. Все силы брошены на уборку снега в Ельске

15.12.2022



В Ельске прошла встреча молодых специалистов с руководством района

20.11.2019



В Ельской ДЮСШ прошла диалоговая площадка

12.04.2023

Добавить комментарий

Ваш e-mail не будет опубликован. Обязательные поля помечены *

Комментарий

Имя *

E-mail *

Сайт

Сохранить моё имя, email и адрес сайта в этом браузере для последующих моих комментариев.

Отправить комментарий

ПОСЛЕДНИЕ ОБНОВЛЕНИЯ



Александр Лукашенко пригласил Василевскую и Новицкого в гости после космического полета и пообещал угостить фирменным салатом

19.03.2024 0



После митинга ельчане побывали на экскурсии и ознакомились с музейной экспозицией Озаричского мемориального комплекса

19.03.2024 0



Как изменился средний дневной чек в белорусских магазинах с начала года? Рассказали в Белстате

19.03.2024 0



Делегация Ельского района возложила цветы к памятнику в Озаричском мемориале

19.03.2024 0



Информация о производственном травматизме при выполнении бетонных работ

19.03.2024 0



Делегация Ельского района принимает участие в митинге-реквиеме к 80-ой годовщине освобождения узников Озаричского лагеря смерти

19.03.2024 0



Съезд БРСМ по избранию делегатов ВНС пройдет 9 апреля

19.03.2024 0



Ельские педагоги принимают участие в республиканском фотоконкурсе “Все мы родом из детства…”

19.03.2024 0

МЫ В СОЦСЕТЯХ

Народны голас ЕЛЬСК НОВОСТИ

3,955 volgers

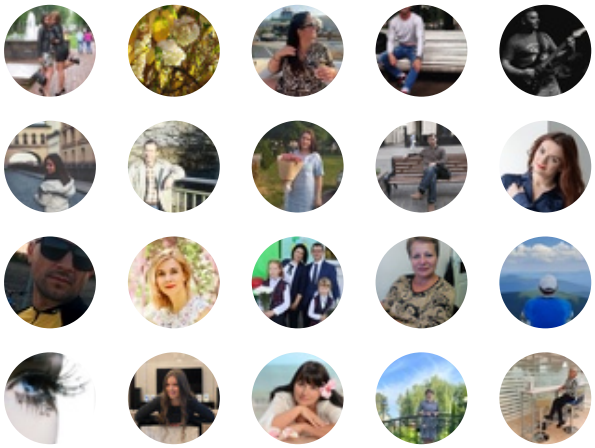

Aanmelden voor nieuws



Ельская районная газета "Народны голас"

5 568 участников



Вступить

О ГАЗЕТЕ

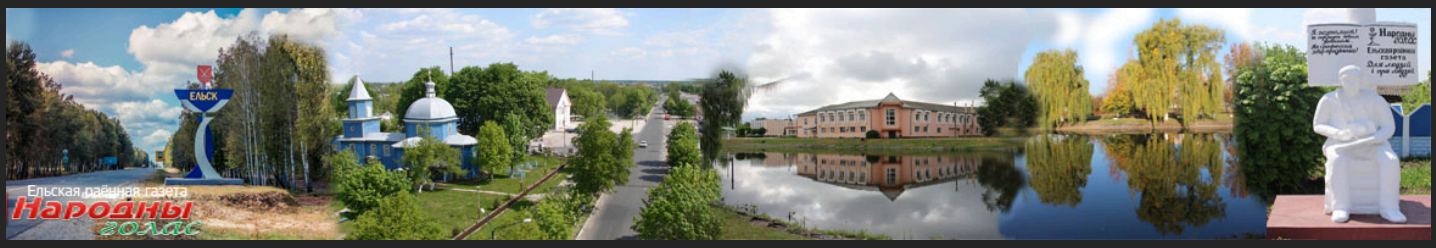

СТАТИСТИКА САЙТА

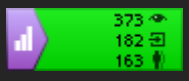

ГЛАВНЫЙ РЕДАКТОР

Петрухно Татьяна Ивановна

8-02354-4-42-33

E-MAIL

gazeta-elsk@mail.gomel.by

КОНТАКТЫ

Прием объявлений

8-02354-4-42-34

СЛЕДИТЕ ЗА НАМИ В СОЦИАЛЬНЫХ СЕТЯХ

© 2018 Ельск | «Народны голас» | Все права защищены