Как беларусские компании зарабатывают на войне в Украине – расследование

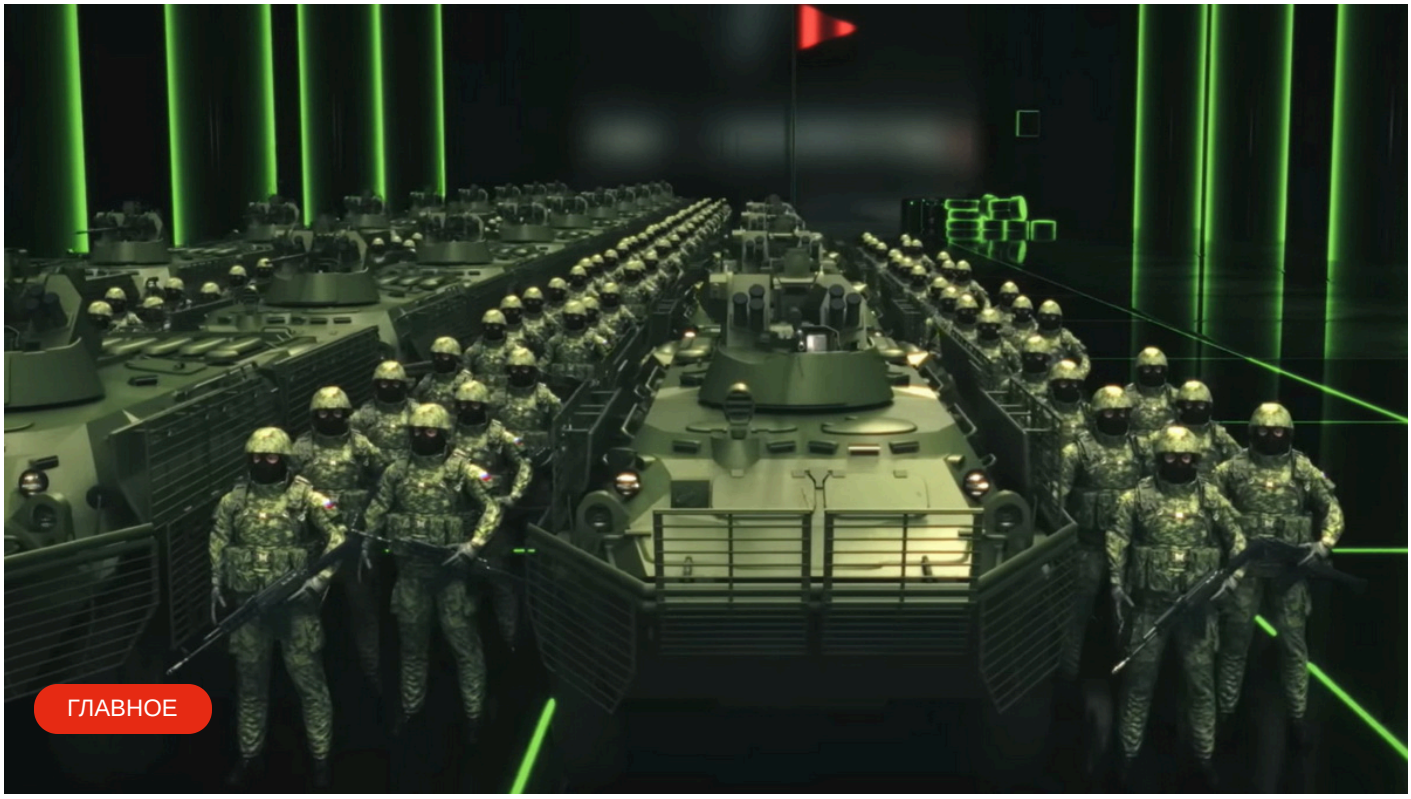

Скриншот видео BELPOL

Объединение бывших беларусских силовиков BELPOL опубликовало расследование под названием «Оружейный Барон / Как Лукашенко участвует в войне». Авторы раскрывают масштабы участия беларусских предприятий в производстве вооружений и схемы их работы. В команде заявляют, что работали над этим материалом более полугода, осуществив *«десятки командировок и сотни встреч»*.

Этот сайт использует cookie для хранения данных. Продолжая использовать сайт, Вы даете свое согласие на работу с этими файлами. OK

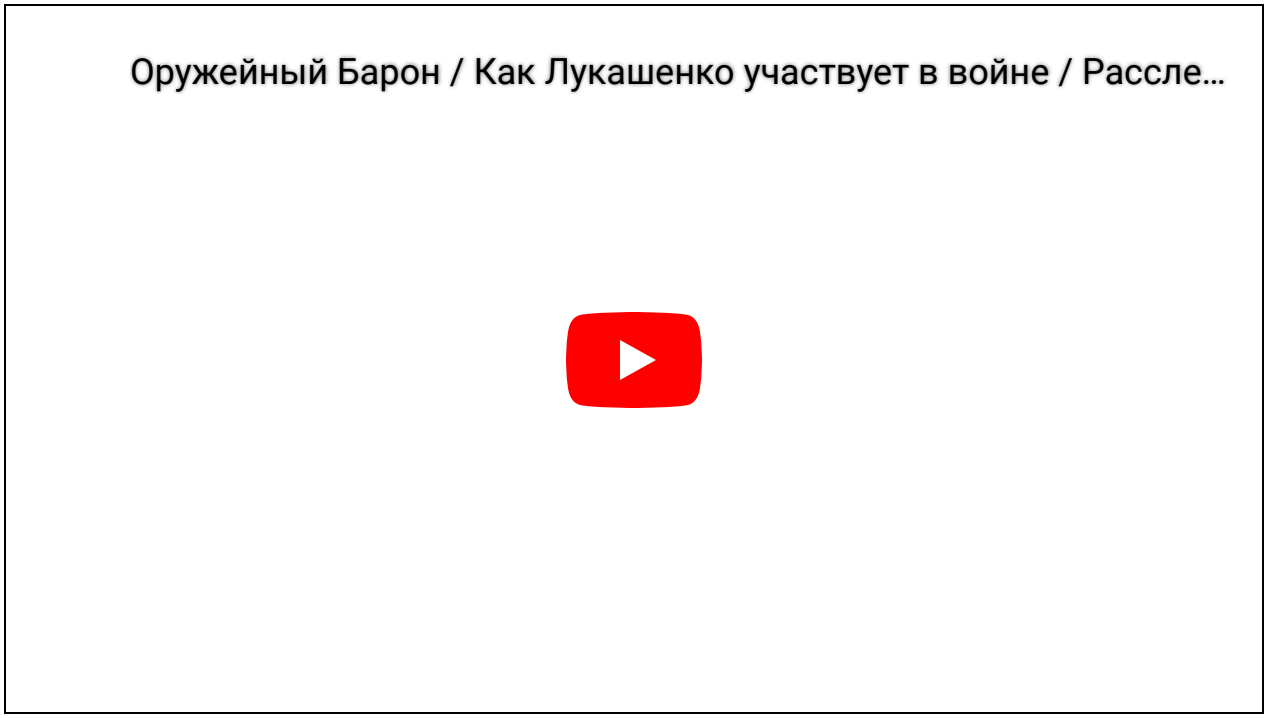

Часть расследования посвящена ОАО «Пеленг» – частной компании с государственной долей 48,9%, которая входит в систему предприятий «Госкомвоенпрома» и является одним из ведущих предприятий комплекса оборонной промышленности Беларуси.

По словам авторов, экономическая деятельность «Пеленга» *«оставляла*

Этот сайт использует cookie для хранения данных. Продолжая использовать сайт, Вы даете свое согласие на работу с этими файлами.

двух новых корпусов по улице Филимонова в Минске.

«Объявление, которое касается производства и набора новых работников, вот уже который месяц не сходит со страницы официального сайта предприятия», – отмечают авторы.



Скриншот видео BELPOL

В расследовании задаются вопросом, как акционерному обществу удалось увеличить номенклатуру и объемы выпускаемой продукции, найти средства на новые корпуса и в условиях санкций наполнять их иностранным производственным оборудованием. Авторы объясняют это тем, что солидную долю дохода предприятие получает от войны в Украине.

В качестве примера в материале рассматривают цепочки поставок прицела командира панорамного, который является обязательным элементом оснащения современных танков. Приводное вращающееся контактное

Этот сайт использует cookie для хранения данных. Продолжая использовать сайт, Вы даете свое согласие на работу с этими файлами.

устройство (ПВКУ 210) для панорамного танкового прицела поставляется «Пеленгу» заводом Вавилова. В свою очередь, ПВКУ 210 собирается из роторов и статоров, производимых ОАО «Рухсервомотор».

«До определенного времени статоры и роторы к устройству ПВКУ 210 поставлялись напрямую от «Рухсервомотор» на ММЗ. Однако в эту схему пришлось вносить кое-какие изменения. С вводом санкций в отношении холдинга БелОМО, управляющей компанией которого является конкретно ММЗ имени Вавилова, руководство ООО «Рухсервомотор» в лице директора ***Александра Жарского*** *и его заместителя* ***Сергея Сидорука*** *начало серьезно опасаться, что санкции могут коснуться в том числе и их»*, — заявляют авторы.

Авторы отмечают, что в последнее время на продукции «Рухсервомотор» исчезли наклейки, указывающие производителя, поскольку руководство компании, работающей и на европейский рынок, опасается санкций.

«Эти люди боятся того, что при захвате российской боевой техники украинскими военными будет установлен производитель прицелов», — заявляют они.

В материале утверждается, что по этой причине пришлось искать фирму-прокладку, которая скрыла бы прямые коммерческие связии с ММЗ им. Вавилова. Ей стало ООО «Лаборатория аддитивных технологий», директором которой является **Юрий Чивель**.

Этот сайт использует cookie для хранения данных. Продолжая использовать сайт, Вы даете свое согласие на работу с этими файлами.

Скриншот видео BELPOL

Кроме того, «Рухсервомотор» осуществляет поставки роторов и статоров российскому Уралвагонзаводу, производящему танки. В схеме поставки возникают, как минимум, две организации-прокладки. Это упомянутая выше «Лаборатория аддитивных технологий» и россиийское ООО «Техком».

В качестве задействованных в производстве механических деталей для прицелов также называются беларусские ООО «Иванар Автомотив», «Точная механика», «АлЮрТех», «Кедр-Автомотив», «Дозатор-плюс», «Гросвер Груп», «КОХ-Машининг», «Жлобинский завод «Свет», «Гидромания».

Помимо данного списка существует ряд компаний, которые выполняют по договорам подряда такие работы, как гальваническая обработка деталей прицелов, добавляют авторы. В связи с масштабами и сроками для производства привлекают в том числе индивидуальных предпринимателей.

Этот сайт использует cookie для хранения данных. Продолжая использовать сайт, Вы даете свое согласие на работу с этими файлами.

«Буквально сразу после начала войны ГВПК Республики Беларусь принимает решение обратить свой взор на азиатский регион», — отмечается в материале.

Далее идет речь о Shenzhen 5G High-Tech Innovation, которая фигурировала в расследовании, опубликованном Nikkei Asia в феврале. Ее гендиректором является гражданин Беларуси **Олег Юрчик**, а заместителем — также беларус **Виктор Цыдик**. Одним из менеджеров компании выступает **Александра Оксенчук**, которая с 2015 по 2023 год работала на должности инженера первой категории Научно-технического центра «ЛЭМТ» БелОМО в Минске. Спустя 10 дней после увольнения она заключила годовой трудовой договор с Shenzhen 5G High-Tech Innovation. Переводчиком в компанию приглашен также гражданин Беларуси **Дмитрий Хань**.

Скриншот видео BELPOL

Этот сайт использует cookie для хранения данных. Продолжая использовать сайт, Вы даете свое согласие на работу с этими файлами.

В качестве предприятий, с которыми ведется сотрудничество, компания называет подсанкционные «Пеленг», холдинг «БелОМО», «Салео» **Александра Шакутина**, «ЛЭМТ», «Кидма тек».

«Все перечисленные компании являются ведущими производителями вооружения в Беларуси. При этом все они находятся под санкциями», — подчеркивают авторы.

По информации BELPOL, Shenzhen 5G High-Tech Innovation, в частности, поставляет «Пеленгу» детали для защиты прицела. При этом утверждается, что у компании нет производственных мощностей. Поэтому 5G заключает договор с китайской Supreme Transmission Technology на производство.

Утверждается, что беларусские предприятия готовят в выпуску 600 таких прицелов, которые модернизируют российскую военную технику, повышая ее боевой потенциал. При этом авторы заявляют, что пример с прицелом — лишь малая часть айсберга.

«При этом ведутся работы по постановке в производство либо организации сборки прицелов к стрелковому оружию, гранатометам и минометам, ночным прицелам и лазерным дальномерам-целеуказателям. Ведутся переговоры по стоимости производства коллиматорных прицелов RS-C к автоматам на условиях аутсорсинга.

Изучаются вопросы стоимости и срока поставки партии таких прицелов по 100, 500, 5 тысяч и 60 тысяч штук. (…) На стадии переговоров находится поставка от одной китайской компании 60 тысяч кронштейнов прицела для

Этот сайт использует cookie для хранения данных. Продолжая использовать сайт, Вы даете свое согласие на работу с этими файлами.

Полностью расследование можно посмотреть здесь.

Если вы нашли ошибку, пожалуйста, выделите фрагмент текста и нажмите *Ctrl+Enter*.

Поддержите Reform.news донатом!

#BELPOL #Shenzhen 5G High-Tech Innovation #Александр Жарский #Александра Оксенчук #Беларусь #Виктор Цыдик #война в Украине #Лаборатория аддитивных технологий #Олег Юрчик #Пеленг #Рухсервомотор #санкции #Сергей Сидорук #Юрий Чивель

https://reform-news.cdn.amp Скопировать ссылку доступа без VPN

Последние новости

16:43 **Науседа призвал Беларусь, Иран, Северную Корею и Китай прекратить военную поддержку России**

15:51 **КГК обвиняет брестскую стоматологическую фирму в неуплате налогов на 700 тысяч рублей**

15:39 **Жителя Речицы задержали за танец без штанов под «Руки вверх» и оскорбление Лукашенко**

15:19 **МВД хочет набраться опыта у российской службы исполнения наказаний**

15:16 **Задержан подозреваемый в убийстве мужчины, который пропал без вести**

14:56 **Беларусь и Россия обсудили ускорение поставок военной продукции**

14:50 **Беларусские военные обсудили сотрудничество с Азербайджаном**

14:32 **Тихановская выступила на одной сцене с Навальной и Клинтон**

14:28 **МИД советует беларусам уезжать из Ливана**

Этот сайт использует cookie для хранения данных. Продолжая использовать сайт, Вы даете свое согласие на работу с этими файлами.

14:13 **МВД Литвы расторгло договор с компанией Garsų pasaulis, которая была связана с паспортом Новой Беларуси**

13:53 **Беларусская компания пыталась нелегально вывезти древесину в Россию**

13:38 **«Банк ВТБ (Беларусь)» отметил рост спроса на автокредиты и снизил ставки по ним**

13:32 **БЖД открыла продажу билетов на дополнительную «Ласточку» между Москвой и Минском**

13:28 **Евро, российский рубль и юань подорожали на БВФБ**

13:15 **Руководство партии «Зеленых» в Германии подало в отставку**

12:59 **У Дзюсельдорфе прэзентавалі новае культурнае аб'яднанне Pavetra**

12:49 **Китайская Midea построит завод холодильников в Беларуси**

12:35 **БелАЗ собирается со следующего года продавать автономные самосвалы на беларусской платформе**

12:25 **Производство легковых автомобилей в Беларуси может вырасти на 20%**

12:02 **Оранжевый уровень опасности из-за ветра объявлен на четверг**

12:01 **В Могилевской области с выпускников через суды взыскали более 1,3 млн рублей за неотработанное распределение**

11:57 **«Белкоммунмаш» готовится к расширению производства**

11:44 **Гендиректор БелАЗа рассказал, сколько нужно продать самосвалов для выплаты зарплаты**

11:42 **Правительство сведет все меры господдержки строительства жилья в один документ**

11:37 **Задержанный в Чаде беларус находится «в хорошем состоянии» – посольство РФ**

11:34 **Гендиректор «Планара» рассказал о замещении западных**

Этот сайт использует cookie для хранения данных. Продолжая использовать сайт, Вы даете свое согласие на работу с этими файлами.

11:25 **БелАЗ рассчитывает увеличить производство на 20% за счет российского кредита на импортозамещение**

11:10 **Силовики задержали завуча минской школы**

10:49 **Правительство решило модернизировать домостроительные комбинаты**

Этот сайт использует cookie для хранения данных. Продолжая использовать сайт, Вы даете свое согласие на работу с этими файлами.