Добавить информацию
(http://infovito.com/member/goadd.php?action=add&mid=107)

ПЛАТНЫЕ УСЛУГИ

Разместить в рекомендованных

Поднять в ТОП

Срочная информация

Все платные услуги (http://infovito.com/member/services.php?mid=107&itemid=16214)

КОНТАКТЫ

УВД Брестского облисполкома (http://infovito.com/index.php?shop=uvdbrest)

VIP

Имя/Пол: УВД Брест (Мужской)

(http://infovito.com/member/favorite.php?action=add&title=%D0%A3%D0%92%D0%94+%D0%91%D1%80%D0%B5%D1%81%D1%82%D1%81%D0%BA%D0%BE%D0%B3%D0%BE+%D0%BE%D0%B1%D0%

(http://infovito.com/member/message.php?action=send&touser=uvdbrest) (http://infovito.com/member/friend.php?action=add&username=uvdbrest)

Дополнительно...



(http://infovito.com/file/upload/201801/16/22224267749.jpg)


(http://infovito.com/file/upload/201801/16/22224267749.jpg)

? (http://infovito.com/novosti/message-htm-itemid-16214.html) (http://www.infovito.com/novosti/show/16214-podvedeny_itogi_raboty_brestskij_rovd.html)

(http://infovito.com/novosti/search.php)

Подведены итоги работы. Брестский РОВД

Актуально до: Неограниченно

Регион: Беларусь/Брестская область (http://infovito.com/novosti/search-htm-areaid-4764.html)

Добавлено: 2018-01-16

Просмотров: 309

Подведены итоги работы. Брестский РОВД

Подведение итогов о состоянии оперативной обстановки на территории Брестского района за 2017 год



В отделе внутренних дел Брестского райисполкома прошло оперативное совещание, на котором были рассмотрены результаты оперативно-служебной деятельности отдела за 2017 год.

На совещании присутствовали заместитель начальника криминальной милиции **УВД Брестского облисполкома** (http://infovito.com/index.php?shop=uvdbrest) полковник милиции Виталий Тужиков, председатель Брестского райисполкома Владимир Сенчук, прокурор Брестского района Анатолий Михайловский, председатель суда Брестского района Николай Андрейчук, начальник Брестского районного отдела ЧС подполковник внутренней службы Владимир Шостик, начальник Брестского межрайонного отдела Следственного Комитета Республики Беларусь по Брестской области полковник юстиции Руслан Сычёв, заместитель командира Брестской пограничной краснознаменной группы имени Ф.Э.Дзержинского подполковник Виталий Лисовенко, заместитель председателя Совета ветеранов Брестского РОВД полковник в отставке Леонид Селивоник.

Открыл совещание начальник Брестского РОВД полковник милиции Александр Каминский и довел оперативную обстановку и ситуацию, сложившуюся в Брестском районе в 2017 году, также была доведена информация о мерах, предпринятых по стабилизации обстановки, и планах РОВД на 2018 год. Начальник отдела отметил, что по итогам 2017 года произошло снижение общей преступности на 11,9%. На территории Брестского района зарегистрировано 394 преступления, что на 53 преступления меньше по сравнению с 2016 годом. 2017 год характеризуется уменьшением количества преступлений, совершенных ранее судимыми лицами (с 135 до 88), а также лицами в состоянии алкогольного опьянения (с 99 до 66). Принятыми мерами профилактики не допущено совершения таких преступлений, как изнасилования и вымогательства. Удалось повлиять на снижение количества совершенных преступлений, таких как причинение тяжких телесных повреждений, хулиганства, разбои, кражи.

Особое внимание Александр Каминский обратил на то, что отмечается рост преступности среди несовершеннолетних, а также преступлений, совершенных в составе групп лиц.

Продолжил оперативное совещание свои докладом первый заместитель начальника отдела – начальник криминальной милиции подполковник милиции Игорь Онанчук, который отметил, что по линии уголовного розыска также отмечается снижение как общего количества совершенных преступлений (с 282 до 264), так и преступлений категории тяжких и особо тяжких (с 22 до 19). Раскрываемость преступлений составила 63,3%, что является лучшим показателем за последние 7 лет, в том числе тяжких и особо тяжких – 93,3%.

Основными преступлениями по линии уголовного розыска являются кражи, которые составляют 65,5% от общего количества зарегистрированных преступлений по линии уголовного розыска, однако в текущем году наблюдается незначительное снижение числа указанных преступлений на 44 (со 217 до 173).

Анализируя сложившуюся криминогенную обстановку по совершенным кражам Игорь Онанчук сделал вывод, что по-прежнему около 27,2% краж совершается из дачных домиков, около 43,3% - из жилищ граждан.

Кроме этого, в текущем году значительно возросло количество совершенных краж, где предметом преступного посягательства являлись средства связи – мобильные телефоны.

Игорь Онанчук также отметил, что значительное число хищений (около 42,8%) совершается путем свободного доступа, что свидетельствует о личной беспечности граждан, должным образом не обеспечивших сохранность имущества. Наиболее криминогенными сельскими советами на территории района по количеству совершенных краж в 2017 году явились Муховецкий и Чернавчицкий сельские советы.

В текущем году уменьшилось количество погибших, лиц, пострадавших от преступных посягательств, в том числе лиц, не достигших совершеннолетнего возраста, женщин, пенсионеров, а также находившихся в алкогольном опьянении.

Также Игорь Онанчук в своём докладе проанализировал служебную деятельность в 2017 году отделения по борьбе с экономическими преступлениями и группы по наркоконтрою и противодействию торговле людьми отдела. Так, по направлению деятельности экономической безопасности государства ОВД Брестского райисполкома выявлено 28 преступлений, среди которых 11 категории тяжких и особо тяжких. В сравнении с аналогичным периодом 2016 года наблюдается рост выявленных преступлений по фактам взяточничества до 9.

В сфере противодействия незаконному обороту наркотиков выявлено 20 преступлений, 9 из которых относятся к категории тяжких и особо тяжких. Ликвидировано 3 помещения, специально оборудованных для выращивания наркосодержащих растений конопли. Кроме этого, из оборота было изъято 5816.14 г наркотического средства марихуаны, 0,56 г гашиша.

Также с докладами о проделанной в 2017 году работе выступили подполковник милиции Сергей Ходас, заместитель начальника Брестского РОВД по идеологической работе и кадровому обеспечению и майор милиции Сергей Савчук, временно исполняющий обязанности по должности заместителя начальника отдела – начальника милиции общественной безопасности.

В следующей части оперативного совещания сотрудники Брестского РОВД, достигшие по результатам работы за 2017 год наилучших показателей в служебной деятельности, были отмечены как председателем Брестского райисполкома, так и руководителями смежных ведомств. Грамотами и благодарственными письмами были награждены следующие сотрудники отдела:

- капитан милиции Дмитрий Бородкин,
- майор милиции Александр Шишлюк,
- майор милиции Игорь Пылик,
- лейтенант милиции Андрей Сацута,
- майор милиции Виталий Мазаник,
- лейтенант милиции Сергей Максимович,

- майор милиции Александр Хомич,
- старший лейтенант милиции Виталий Бортник,
- подполковник милиции Виталий Довженюк,
- майор милиции Вадим Жук,
- майор милиции Сергей Савчук,
- капитан милиции Сергей Михалюк,
- старший лейтенант милиции Андрей Крупский,
- лейтенант милиции Дмитрий Вавренюк,
- прапорщик милиции Вадим Рипич.

В подготовке ряда мероприятий, способствующих совершенствованию гражданско-патриотического воспитания сотрудников Брестского РОВД, активное участие принимают члены ветеранской организации отдела, чем оказывают значительную помощь в укреплении дисциплины и организации профессиональной, морально-психологической подготовки личного состава. Их активное участие в жизни коллектива отдела помогает формированию у сотрудников высоконравственных принципов, готовности сознательно выполнять свой служебных долг по защите интересов общества и государства.

За оказание содействия в воспитании личного состава, пропаганде деятельности милиции и выполнении других задач, стоящих перед органами внутренних дел памятными часами с символикой 100-летия Белорусской милиции награждён заместитель председателя Совета ветеранов Брестского РОВД полковник милиции в отставке Леонид Алексеевич Селивоник.

Начальник штаба Брестского РОВД
Вадим Жук,

фото Татьяны Парафенюк

Источник информации: УВД Брестского облисполкома (http://infovito.com/com/uvdbrest/)

СЛЕДИТЕ ЗА ВАЖНЫМИ НОВОСТЯМИ: ok.ru (http://ok.ru/) vk.com (https://vk.com/infovito) twitter.com (http://twitter.com/)

Еще объявления этого пользователя



КМ Петр Гавинович - ... (http://infovito.com/novosti/show/38618-km_petr_gavinovich__kak_ne_statj_zhertvoj_kiberprestupnika)

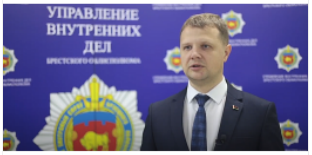

На Брестчине задерж... (http://infovito.com/novosti/show/38617-na_brestchine_zaderzhan_pedofil__uniptlyvshij_bolee_60_detej)



УВД Брестского обли... (http://infovito.com/novosti/show/38616-uvd_brestskogo_oblispolkoma_podvedeny_itogi)

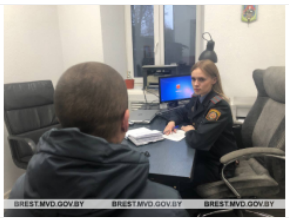

На приеме у участков... (http://infovito.com/novosti/show/38611-na_prieme_u_uchastkovogo_inspektora_milicii)



Самох (http://i

(http://infovito.com/feed/rss_comment.php?mid=107) Комментарии

0 (http://infovito.com/comment/index-htm-mid-107-itemid-16214.html)

НАВИГАЦИЯ

- VIP (http://infovito.com/member/golevel.php)
- Карта сайта (http://infovito.com/sitemap/)
- Контакты (http://infovito.com/contact)

ОПЦИИ

- Реклама (http://infovito.com/ad/)
- Партнеры (http://infovito.com/link/)
- Список магазинов (http://infovito.com/shoplist/)
- Голосования (http://infovito.com/poll/)
- Опросы (http://infovito.com/vote/)

МЫ ПРИНИМАЕМ

(http://infovito.com/member/charge.php?action=pay) (http://infovito.com/member/charge.php?action=pay) (http://infovito.com/member/charge.php?action=pay) (http://infovito.com/member/charge.php?action=pay) (http://infovito.com/member/charge.php?action=pay) (http://infovito.com/member/charge.php?action=pay) (http://infovito.com/member/charge.php?action=pay) (http://infovito.com/member/charge.php?action=pay)


(https://metrika.yandex.ru/stat/?id=42767104&from=informer)

(//www.liveinternet.ru/click)

О проекте (http://infovito.com/static/25.htm) | Добавить новость (http://infovito.com/static/32.htm) | Правовая информация (http://infovito.com/static/27.htm) | Отказ от ответственности (http://infovito.com/static/34.htm) | Пользовательское соглашение (http://infovito.com/static/7.htm) | Ссылки на сайты органов государственной власти (http://infovito.com/static/33.htm) | Для прессы (http://infovito.com/static/29.htm) | VIP - пользователи (http://infovito.com/static/26.htm) | Договор рекламных услуг (http://infovito.com/24.htm)

©2024 infovito.com - независимый информационный интернет - портал. INFOVITO - зарегистрированная торговая марка. Все права защищены. При использовании материалов портала INFOVITO ссылка (для сайтов - гиперссылка на infovito.com) обязательна.Позиция портала не всегда совпадает с мнением авторов. Заимствованные материалы публикуются в соответствии с требованиями владельцев, либо из источников не имеющих ограничений копирования (http://infovito.com/)
Страница загружена за: 1.243 секунд(ы). Запросов к базе: 24. Памяти используется: 22.08 Mb