Ситуационный центр в Telegram
Самое важное об экономике и санкциях.
Подпишитесь и будьте в курсе главных событий в России и в мире.
Подробнее

Помните, как рабочие «Нафтана» призывали «Гродно А… бастовать? На «Нафтане» говорят, что у коллектива ни… мнения не спрашивал

11:44, 27 августа 2020 г. @Vechernij Grodno #Социальная политика

Эксклюзивно в Seldon.News
Новый дипломатический словарь — присоединяйт…
Экспертное обсуждение доступно в Telegram-канал
Дипломатическая академия МИД Росси

Анализ

Азот 4
1
2
ОАО



Рабочие ОАО «Нафтан», от имени которых на этой неделе пришло обращение к рабоч
Азот» не бастовать и не останавливать работу, говорят, что их мнения по этому поводу
спрашивал. В частности, одна из сотрудниц «Нафтана» требует у администрации новопо
завода предоставить подписи или доказательства опроса. «Вечерний Гродно» связался
сотрудницей, а также узнал, что говорят в руководстве «Нафтана».

С чего все началось?

Напомним, что 25 августа корпоративная газета предприятий «Гродно Азот» и «Химво
«Гродненский Химик» опубликовала обращения коллективов сразу нескольких предпр
относящихся к госконцерну «Белнефтехим». Работники «Могилевхимволокно», «Белши
«Мозырского нефтеперерабатывающего завода», «Светлогорскхимволокно», «Нафтан
«Гомельского химического завода» просили «азотовцев» отказаться от идеи организов
забастовку и тем самым не прекращать поставок важного для других предприятий сыр

В частности «Нафтан» от лица трудового коллектива прислал гродненцам следующее о

— Нас тревожит ситуация, которая складывается сегодня на вашем предприятии. Она в
нас большие экономические потери, приведет к потере репутации. Мы обеспокоены во
безопасности, которые могут выйти из-под контроля в любой момент! Химики — от нас

будущее наших семей! Ваши решения оказывают большое влияние и на наш коллектив
говорится в обращении «Нафтана».

Адкрытае акцыянернае таварыства
«НАФТАН»
211441, г. Наваполацк, Віцебская вобласць,
Рэспубліка Беларусь
Тэлефон +375 214 59 82 57, гелефон 157215 «Звезда»,
факс: +375 214 59 88 88, 59 42 86 E-mail: naftan@naftan.by
Рахунак BY35BPSB30122323920499338000
у ААТ «БПС-Сбербанк», г. Мінск
БІК банка BPSBBY2X УНП 300042199

20.08.2020 № СС4/107958

На № ____ ад ____

Открытое акционерное общество
«НАФТАН»
211441, г. Новополоцк, Витебская область,
Республика Беларусь
Телефон +375 214 59 82 57, телефон 157215 «Звезда»,
факс: +375 214 59 88 88, 59 42 86 E-mail: naftan@naftan.by
Счет BY35BPSB30122323920499338000
в ОАО «БПС-Сбербанк», г. Минск
БИК банка BPSBBY2X УНП 300042199

Генеральному директору
ОАО «Гродно Азот»
Бабырю И.М.

Пр-т. Космонавтов, 100
230013, г. Гродно

Уважаемый Игорь Михайлович!

Трудовой коллектив ОАО «Нафтан» направляет обращение к работникам ОАО «Гродно Азот». Просим данное обращение довести до сведения членов трудового коллектива.

С уважением,
Заместитель генерального директора С.И.Евтушик

Гродненский ХИМИК

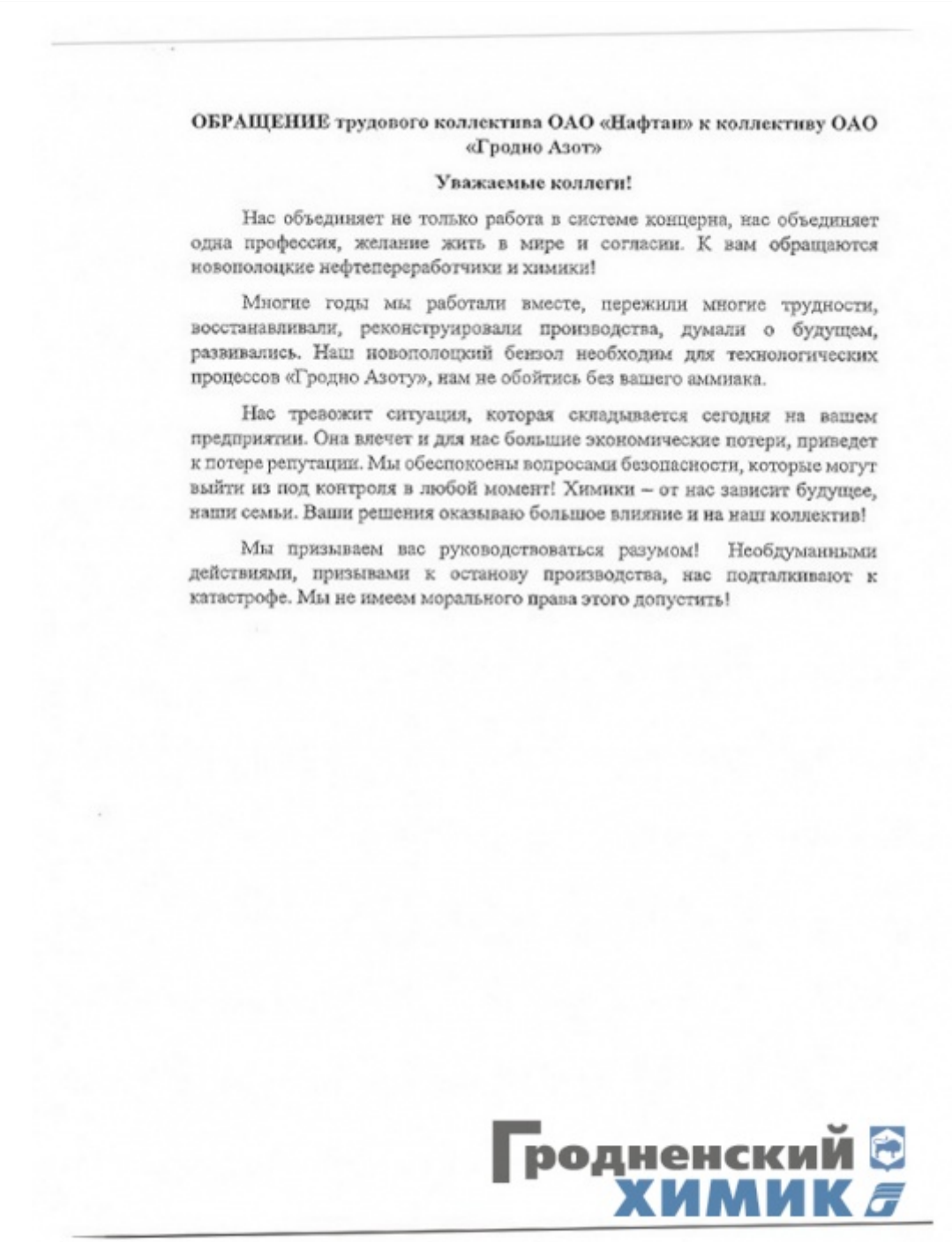

ОБРАЩЕНИЕ трудового коллектива ОАО «Нафтан» к коллективу ОАО «Гродно Азот»

Уважаемые коллеги!

Нас объединяет не только работа в системе концерна, нас объединяет одна профессия, желание жить в мире и согласии. К вам обращаются новополоцкие нефтепереработчики и химики!

Многие годы мы работали вместе, пережили многие трудности, восстанавливали, реконструировали производства, думали о будущем, развивались. Наш новополоцкий бензол необходим для технологических процессов «Гродно Азоту», нам не обойтись без вашего аммиака.

Нас тревожит ситуация, которая складывается сегодня на вашем предприятии. Она влечет и для нас большие экономические потери, приведет к потере репутации. Мы обеспокоены вопросами безопасности, которые могут выйти из под контроля в любой момент! Химики – от нас зависит будущее, наши семьи. Ваши решения оказываю большое влияние и на наш коллектив!

Мы призываем вас руководствоваться разумом! Необдуманными действиями, призывами к останову производства, нас подталкивают к катастрофе. Мы не имеем морального права этого допустить!

Гродненский ХИМИК

К рабочим «Гродно Азот» обращаются коллективы других белорусских предприятий хотят?

Работники «Нафтана» говорят, что никакого собрания труд коллектива не было

На следующий день в инстаграмм-профиле «polotsk.news» была опубликована копия з начальника отдела реализации нефтепродуктов «Нафтана» Ольги Бритиковой на имя з гендиректора по идеологической работе, кадрам и социальной работе Игоря Евтушика

Работница предприятия просит доказать Евтушика, что в обращении к «Гродно Азот» мнение большинства работников «Нафтана». По ее словам, «собрания трудового колле

этому поводу не было, подписи никто не собирал, честно и в присутствии наблюдателе
считал».
— А если так, то значит, что в письме и приложении к нему содержится исключительно м
лица, его подписавшего, то есть личное мнение Евтушика Сергея Ивановича. Если все-т
собрание было, то прошу информировать меня об этом, — говорится в заявлении Брити

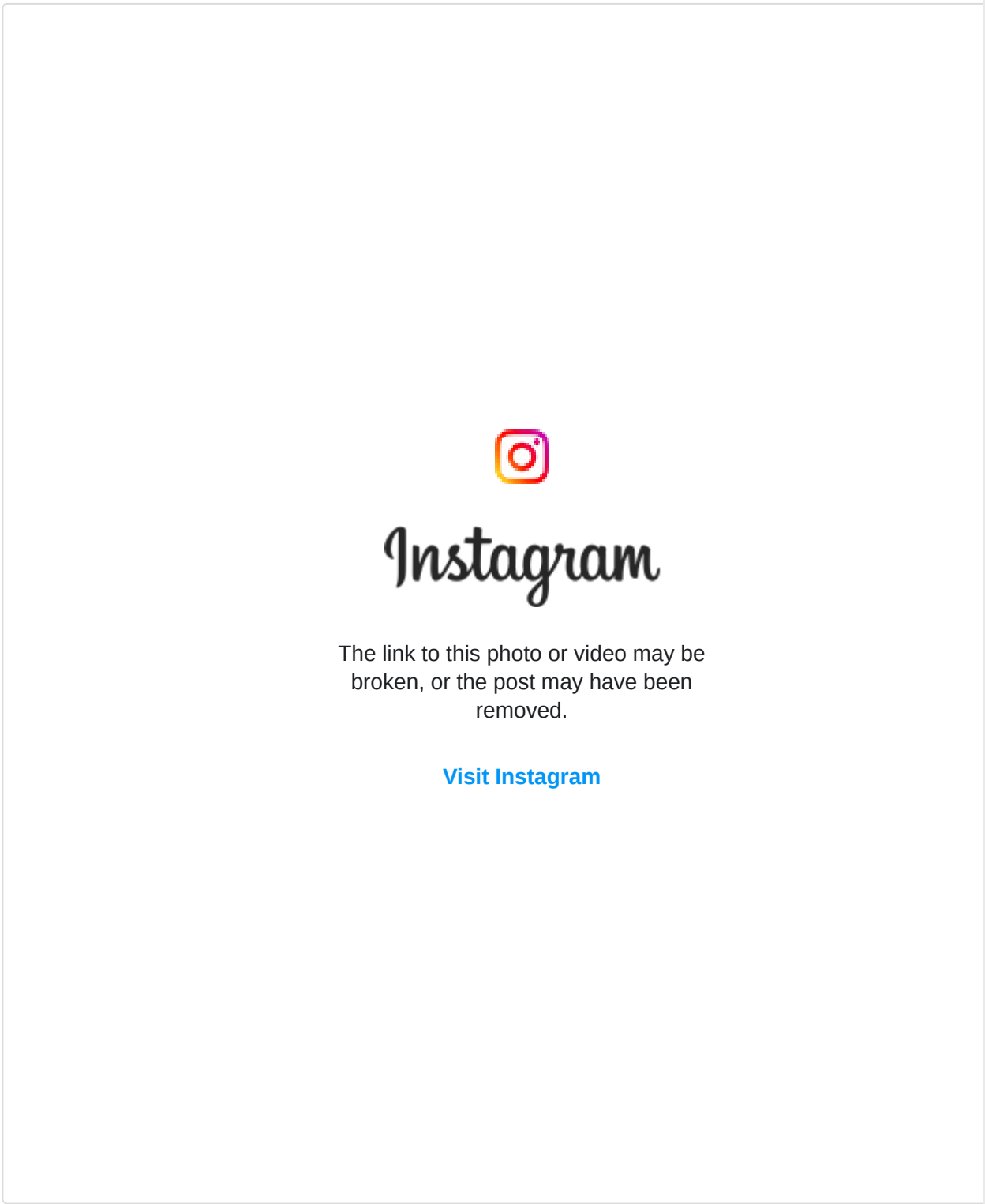

«Лично у меня не спрашивали мнения о поддержке «Грод
Азот»

Журналисты «Вечернего Гродно» позвонили в Новополоцк на «Нафтан» и поговорили Бритиковой.

— ***Ольга Игоревна, в сети появилась копия Вашего заявления на имя заместителя гендир Евтушика. Там Вы просите доказать, что на предприятии проводилось собрание, о кото Вам ничего известно не было. Что вынудило Вас обратиться к руководству?***

— Знаете, я всегда стараюсь говорить правду. И делаю это. В данном заявлении я говор лично мне неизвестно, что на «Нафтане» спрашивали мнение трудового коллектива по обращения к рабочим «Гродно Азот». Все, что мне сказали, — это то, что мнение трудов коллектива «Нафтана» закреплено подписями. При этом показать эти подписи не смогл

— ***А интересовались ли Вы у других работников вашего предприятия насчет голосования по поводу обращения к рабочим «Гродно Азот»?***

— Могу сказать за себя — лично у меня мнения на этот счет никто не спрашивал. Что кас других работников «Нафтана», с которыми я общалась по этому поводу, то у них также интересовался их позицией.

— ***В таком случае считаете ли Вы, что никакого голосования или опроса на «Нафтане» е происходило, а обращение к рабочим «Гродно Азот» — личная инициатива руководства, н подкрепленная мнением большинства «нафтановцев»?***

— Вам лучше спросить про это у Евтушика. Может, у него эти подписи на самом деле ест сказать, что если такой опрос происходил в действительности, то они спросили не у все

Заместитель гендиректора «Нафтана»: «Если Ольга не согл формулировкой обращения, то это только ее мнение»

Заместитель гендиректора ОАО «Нафтан» по идеологической работе, кадрам и социал работе Сергей Евтушик подтвердил нам, что получил заявление Бритиковой. По его сл работа его предприятия во многом зависит от поставок сырья с Гродно:

— Я хочу, чтобы вы понимали, что наши предприятия — смежники: они нам поставляют сырье, мы им в свою очередь другое. На «Нафтане» на сегодня работает около 10 тысяч любая приостановка производства из-за нехватки сырья приведет к коллапсу. Кто-то хо 10 тысяч человек остались без хлеба?

— **Так проводился среди рабочих вашего предприятия опрос по поводу обращения к Азот»? — спросили мы.**

— Какой опрос? Про какой опрос вы говорите? Все коллективы поддерживают. Мы сме фактически являемся одним нефтехимическим комплексом, — добавил Евтушик и поло сославшись на идущее собрание.

Источник: Вечерний Гродно

Темы: Социальная политика



Овнам будут промывать мозги, а Ракам кто-то усложнит жизнь

Newsler.ru 3 часа назад



Глава Epic Games назвал противников платной верификации в «Твиттере» неудачниками

Чемпионат 20 минут назад

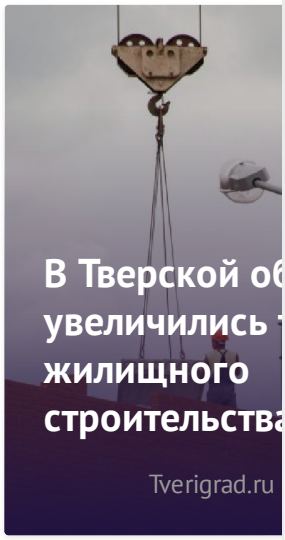

В Тверской об увеличились жилищного строительства

Tverigrad.ru

© 2023 ООО «Селдон Новости»