

Поддержи "Весну" на PATREON

Дело политзаключенной Дануты Передни, осужденной к 6,5 годам колонии, будут рассматривать по новой

10.11.2022 **Тэги**: суды, уголовное преследование, политзаключенные

В Могилевском областном суде 21 ноября в порядке первой инстанции будет рассмотрено дело против 20-летней студентки Дануты Передни по тем же статьям Уголовного кодекса (ч. 3 ст. 361 , ч. 1 ст. 368), по которым ее уже осудили 4 июля в суде Кировского района к шести с половиной годам колонии. 11 октября судебная коллегия в Могилевском областном суде рассмотрела апелляционную жалобу Дануты. Юристы "Весны" отмечают, что уголовное дело против Дануты не было подсудно районному суду, поэтому суд Кировского района не мог рассматривать его — это нарушение законодательства.



Данута Передня

Согласно ч. 1 ст. 268 Уголовно-процессуального кодекса, областному, Минскому городскому судам подсудны уголовные дела о преступлениях против мира и безопасности человечества, преступления против государства, а также преступления, за которые может быть назначена смертная казнь. Дануте, помимо оскорбления Лукашенко (ст. 368 УК), вменяются в вину призывы к действиям, направленным на причинение вреда национальной безопасности (ч. 3 ст. 361 УК), которые относятся к **преступлению против государства** (глава 32 Уголовного кодекса). А значит уголовное дело против Передни мог рассматривать только областной или Минский городской суд. Почему суд Кировского районного суда рассмотрел это дело — неизвестно.

11 октября в Могилевском областном суде судебная коллегия под председательством судьи **Игоря Земцова** рассмотрела апелляционную жалобу Дануты. Затем девушку перевели из СИЗО-5 в СИЗО-3.

Напомним, Данута была задержана 28 февраля 2022 года, когда приехала на маршрутке из Кировска в Могилев. Против девушки возбудили уголовное дело по **ст. 361 УК** (Призывы к действиям, направленным на причинение вреда национальной безопасности) и **ст. 368 УК** (Оскорбление Лукашенко). Ее обвинили в том, что она 27 февраля перепостила в один из могилевских чатов текст, в котором в резкой форме критиковались действия Владимира Путина и Александра Лукашенко по развязыванию войны в Украине. Также в сообщении содержался призыв к уличным выступлениям и констатировалось отсутствие перспектив у белорусской армии в случае ее прямого вступления в войну.

Данута — студентка-отличница. Училась на романо-германской филологии в Могилевском государственном университете имени Кулешова, откуда ее отчислили после задержания в феврале 2022 г.

10 июня 2022 г. КГБ внес ее в список "лиц, причастных к террористической деятельности".

Твитнуть





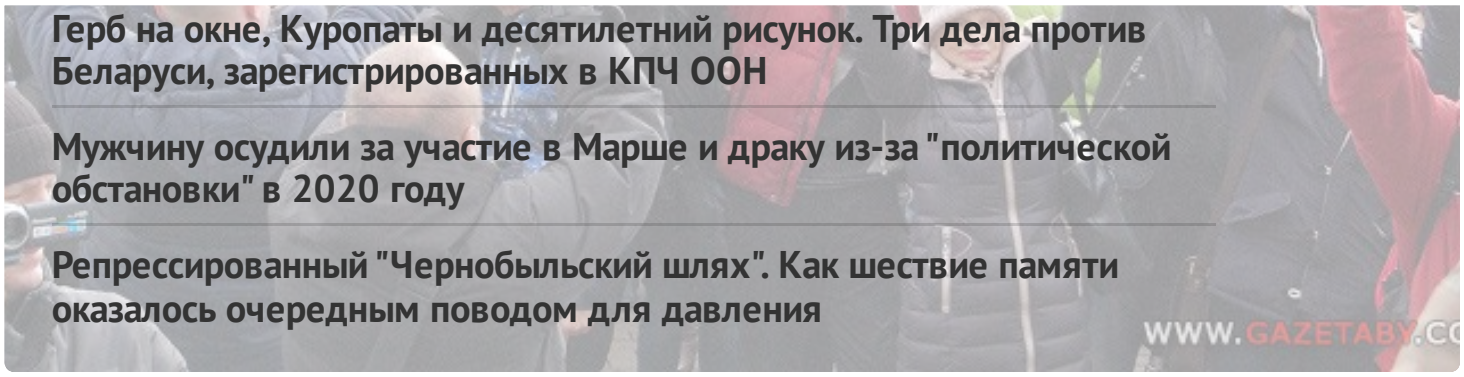

Герб на окне, Куропаты и десятилетний рисунок. Три дела против Беларуси, зарегистрированных в КПЧ ООН

Мужчину осудили за участие в Марше и драку из-за "политической обстановки" в 2020 году

Репрессированный "Чернобыльский шлях". Как шествие памяти оказалось очередным поводом для давления

WWW.GAZETABY.CO

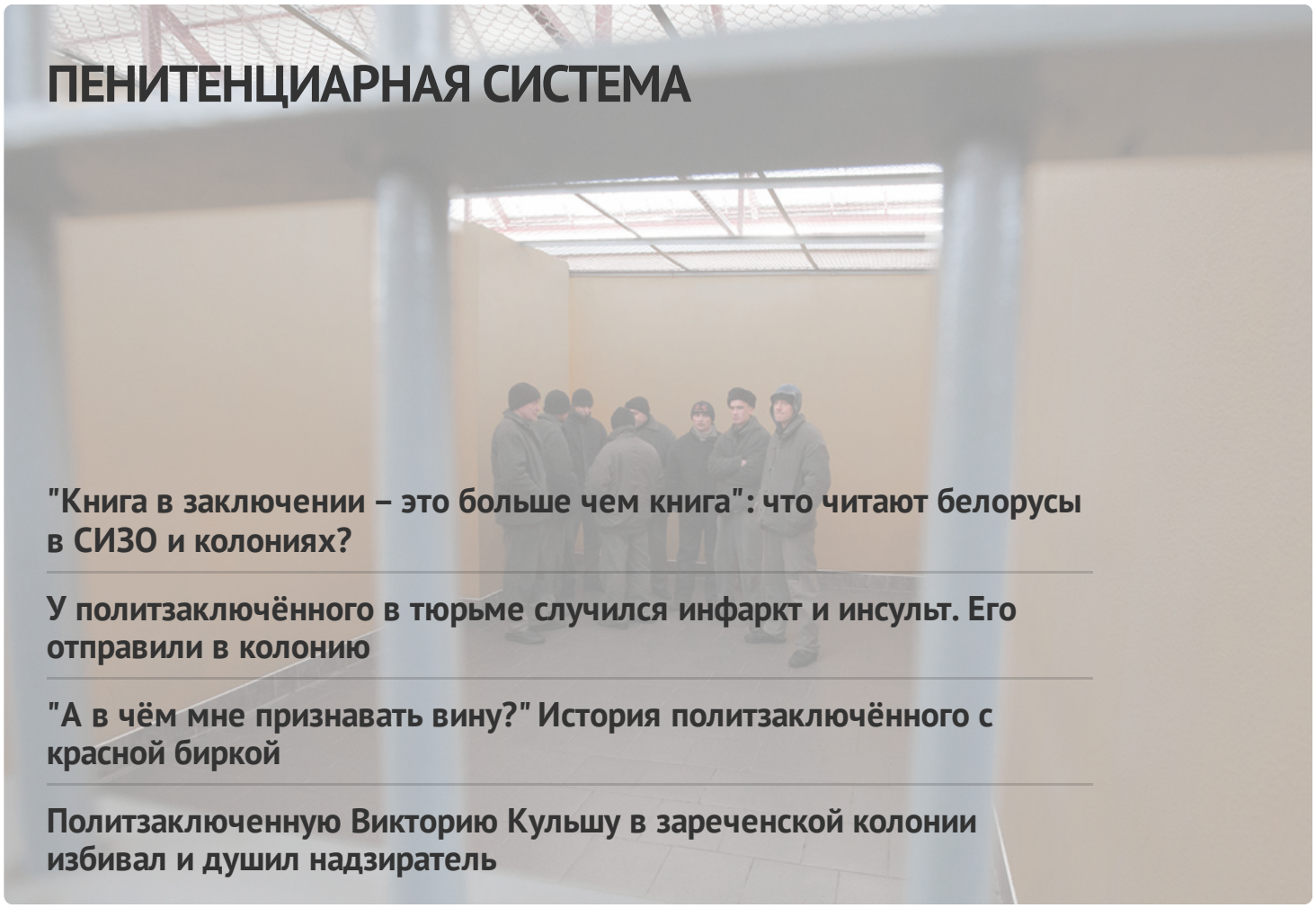

ПЕНИТЕНЦИАРНАЯ СИСТЕМА

"Книга в заключении – это больше чем книга": что читают белорусы в СИЗО и колониях?

У политзаключённого в тюрьме случился инфаркт и инсульт. Его отправили в колонию

"А в чём мне признавать вину?" История политзаключённого с красной биркой

Политзаключенную Викторию Кульшу в зареченской колонии избивал и душил надзиратель

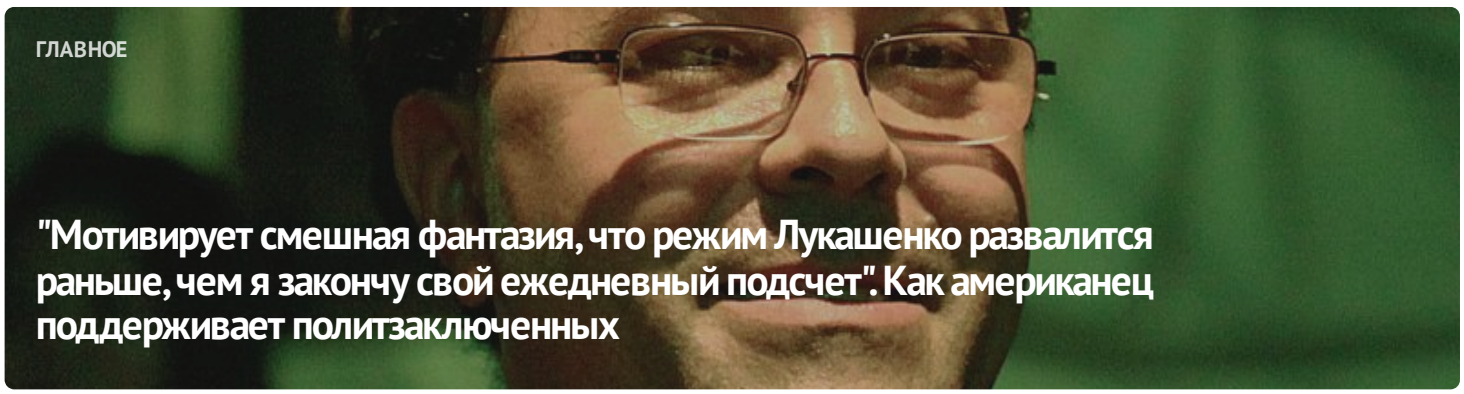

ГЛАВНОЕ

"Мотивирует смешная фантазия, что режим Лукашенко развалится раньше, чем я закончу свой ежедневный подсчет". Как американец поддерживает политзаключенных

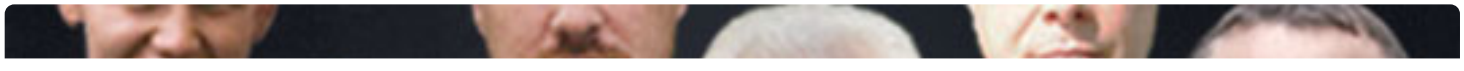



ПОЛИТИЧЕСКИЕ ЗАКЛЮЧЁННЫЕ

Список политических заключённых

ПОСЛЕДНИЕ НОВОСТИ

"На восстановление понадобятся годы...", — протестующий, которому оторвало часть стопы

Александр Белемук: "Сыну присудили три года ни за что, несмотря на проблемы со здоровьем"

Задержания за татуировки, политзаключенных помещают в ШИЗО: хроника преследования 30 июня

"Телефон Павла Подобеда прослушивался": прокурор загросил четыре года колонии журналисту. Столько и дали (дополнено)

Минчанина осудили за донаты в By_help и Bysol на четыре года колонии

Политзаключенная правозащитница Наста Лойка стала "выдающейся выпускницей" ЕГУ

Три суда и арест почти на полтора месяца: так закончилась поездка фермера в Польшу

В Минске начался суд по "делу СБНШ". По нему проходят четыре человека, один из них — несовершеннолетний

МОНИТОРИНГ НАРУШЕНИЙ

Ситуация с правами человека в Беларуси. Май 2023

ИЗБИРАТЕЛЬНАЯ КАМПАНИЯ

Референдум 2022

ИЗДАНИЯ

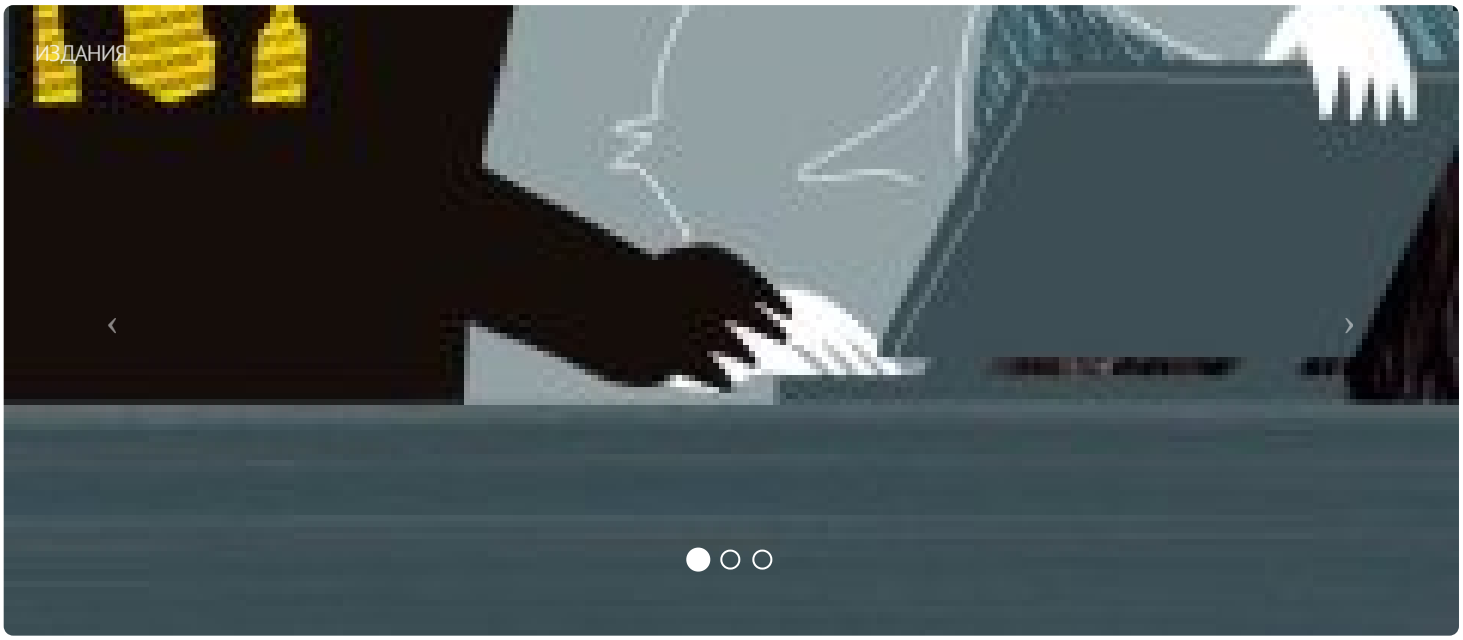

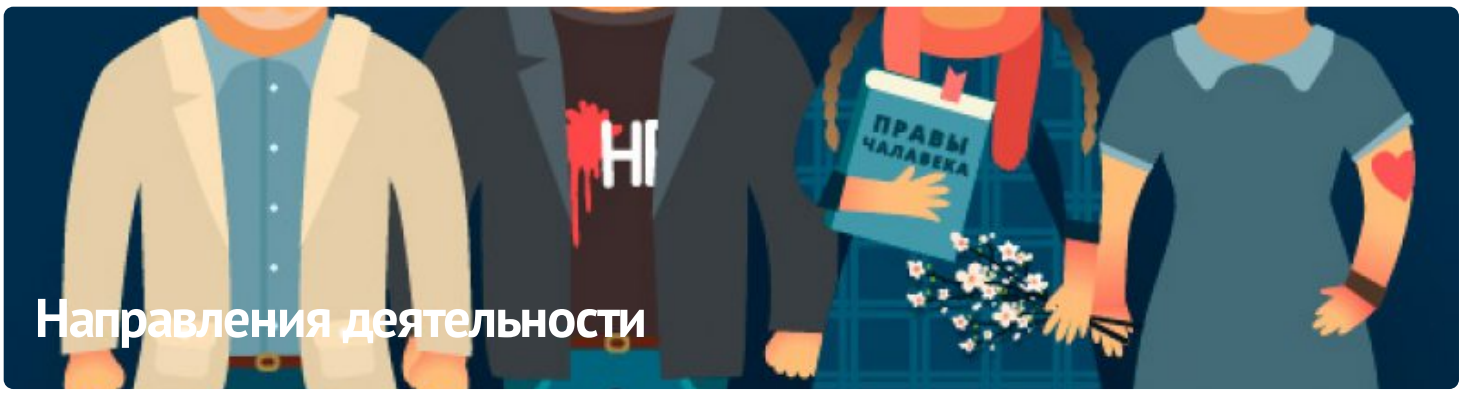

Направления деятельности

ПАРТНЁРСТВО

РАЦЫЯ

ЧЛЕНСТВО

ENEMO















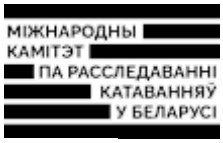





E-mail: viasna@spring96.org | При использовании материалов активная ссылка на сайт обязательна | RSS

CC BY