
Поддержи "Весну" на PATREON

Политзаключенного осудили к колонии по "делу Зельцера" за оскорбление представителя власти

10.10.2022 **Тэги**: суды, уголовное преследование, политзаключенные, диффамация

В Пинском суде вынесли приговор по ст. 369 Уголовного кодекса (Оскорбление представителя власти) политзаключенному Олегу Корзуну. Дело рассматривал судья Андрей Бычило.



Олег Корзун

Олег Корзун был задержан по уголовному делу, возбужденному за комментарии в интернете после гибели сотрудника КГБ Дмитрия Федосюка и it-специалиста Андрея Зельцера. Первоначально Олег обвинялся по статьям 130 и 369 Уголовного кодекса, но впоследствии обвинение в "разжигании иной социальной вражды или розни" было снято.

7 октября судья суда Пинска и Пинского района **Андрей Бычило** признал Олега Корзуна виновным по ст. 369 Уголовного кодекса (Оскорбление представителя власти) и назначил ему наказание в виде **лишения свободы в колонии в условиях общего режима сроком на два года**. Также Олегу присудили штраф размером 100 базовых величин.

Поддержите Олега Корзуна посылками, денежными переводами и телеграммами: СИЗО-7. 224030, г. Брест, ул. Советских пограничников, 37, ***Корзун Олег Викторович***.

Твитнуть







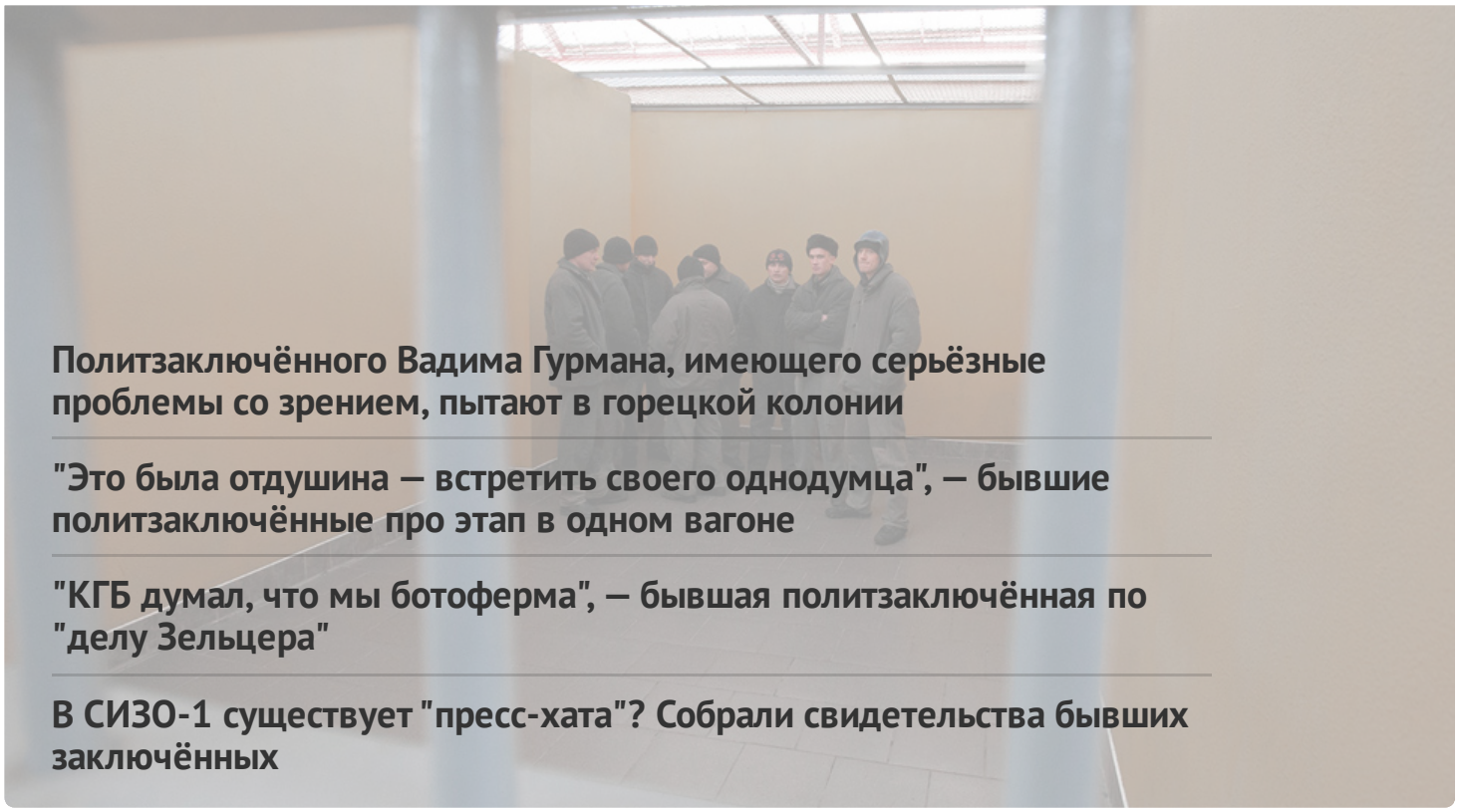

Политзаключённого Вадима Гурмана, имеющего серьёзные проблемы со зрением, пытают в горецкой колонии

"Это была отдушина — встретить своего однодумца", — бывшие политзаключённые про этап в одном вагоне

"КГБ думал, что мы ботоферма", — бывшая политзаключённая по "делу Зельцера"

В СИЗО-1 существует "пресс-хата"? Собрали свидетельства бывших заключённых

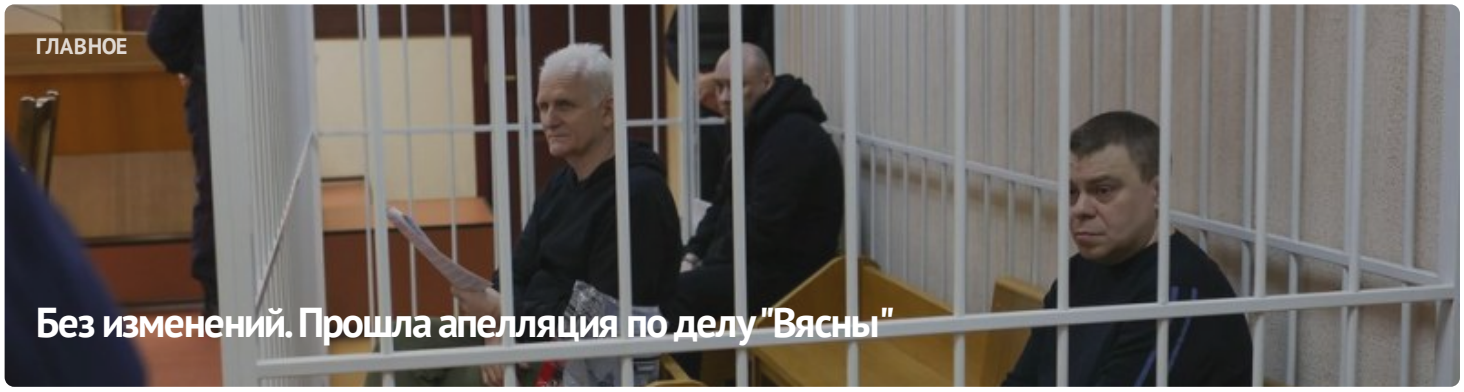



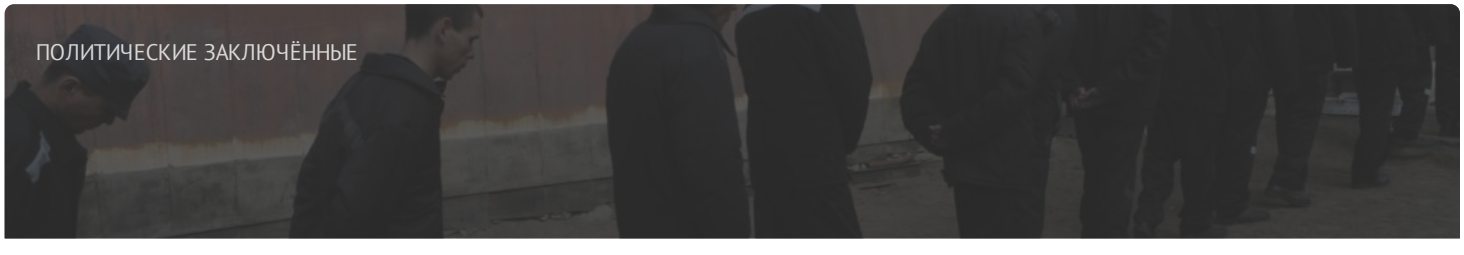

Список политических заключённых

ПОСЛЕДНИЕ НОВОСТИ

Заявление правозащитников о признании 11 политических заключённых

Старейшину баптистской церки "Новая Земля" Андрея Мамойко и его жену Веру осудили на "домашнюю химию"

Строителя осудили на "домашнюю химию" за участие в Марше

Шесть европейских парламентариев стали "крёстными" для беларусских политзаключённых

До 20 лет колонии: фигурантам "дела Nexta" запросили сроки

Задержание футбольного фаната, новый "террорист": хроника преследования 21 апреля (дополнено)

Бывшего участкового осудили на 6 лет колонии по делу "Чёрной книги Беларуси"

"Не хотелось, чтобы кто-то попадал туда". Экс-политзаключённый Александр Бобко рассказал про преследование по "делу тюков"

МОНИТОРИНГ НАРУШЕНИЙ

Ситуация с правами человека в Беларуси. Март 2023

ИЗБИРАТЕЛЬНАЯ КАМПАНИЯ

Референдум 2022

ИЗДАНИЯ



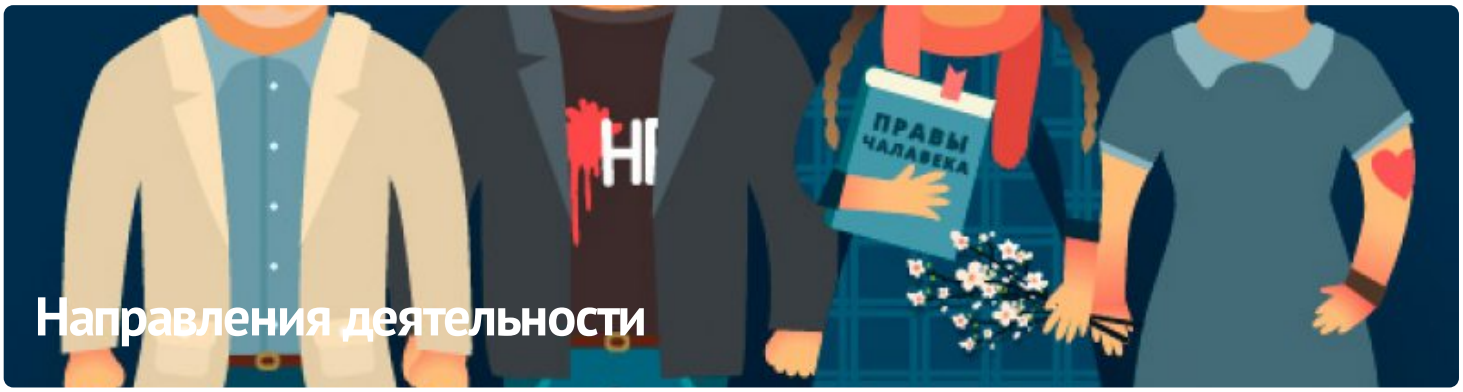

ПАРТНЁРСТВО

РАЦЫЯ

kamunikat
Беларуская інтэрнэт-бібліятэка

ВЫТОКІ

Anti-Discrimination Centre Memorial

Московская Хельсинкская Группа

ЧЛЕНСТВО

ENEMO

HUMAN RIGHTS HOUSE NETWORK

fidh

AMNESTY INTERNATIONAL

МІЖНАРОДНЫ КАМІТЭТ ПА РАССЛЕДАВАННІ КАТАВАННЯЎ У БЕЛАРУСІ

Беларуская асацыяцыя журналістаў baj.by

VOICE OF BELARUS

E-mail: viasna@spring96.org | При использовании материалов активная ссылка на сайт обязательна | RSS

CC BY