«Вясна» — экстремистское формирование.
Что нужно знать?

Поддержи "Весну" на PATREON

23-летнего политзаключенного из Кобрина приговорили к двум годам колонии за сорванный флаг

04.10.2022 **Тэги**: суды, уголовное преследование, политзаключенные

3 октября в Кобринском суде вынесен приговор по ст. 370 УК (Надругательство над государственными символами) политзаключенному Кириллу Давидюку за сорванный флаг, который висел у входа в магазин.



Как сообщает "Брестская Весна", парня задержали 29 июля 2022 в Кобрине. Он заходил в магазин и головой задел висевший на входе государственный флаг. Кирилл его сорвал и бросил на землю. Его действия зафиксировала камера видеонаблюдения магазина.

После задержания Кирилла поместили в Барановичский СИЗО № 6. Судебное заседание имело выездной формат на территории Кобринского РОВД и длилось один день. Прокурор запросил наказание сроком 1 год и 6 месяцев колонии. По предыдущей судимости Кирилл имел неотбытый срок в полтора года “домашней химии”. Путем сложения сроков гособвинитель запросил наказание два года колонии.

Кобринский суд 3 октября признал Кирилла Давидюка виновным по ст. 370 УК (Надругательство над госсимволами) и назначил ему наказание в виде **лишения свободы в колонии в условиях общего режима сроком на два года**.

Адрес для писем Кириллу Давидюку: СИЗО-6. 225413, г. Барановичи, ул. Брестская, 258 В.

Опубликовать





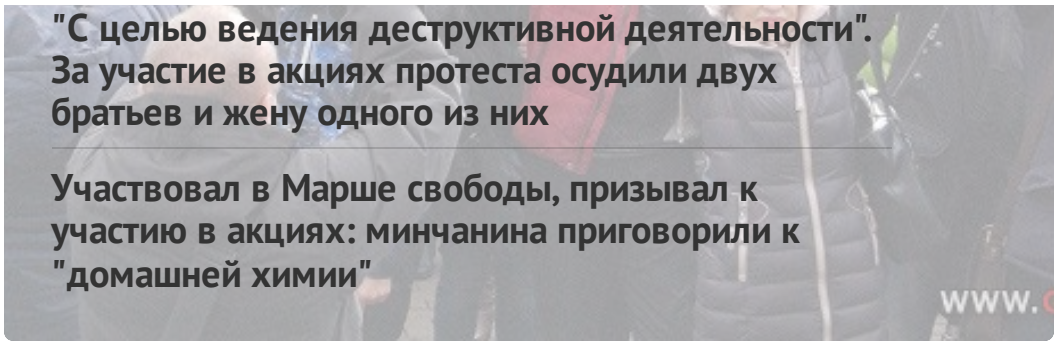

"С целью ведения деструктивной деятельности". За участие в акциях протеста осудили двух братьев и жену одного из них

Участвовал в Марше свободы, призывал к участию в акциях: минчанина приговорили к "домашней химии"

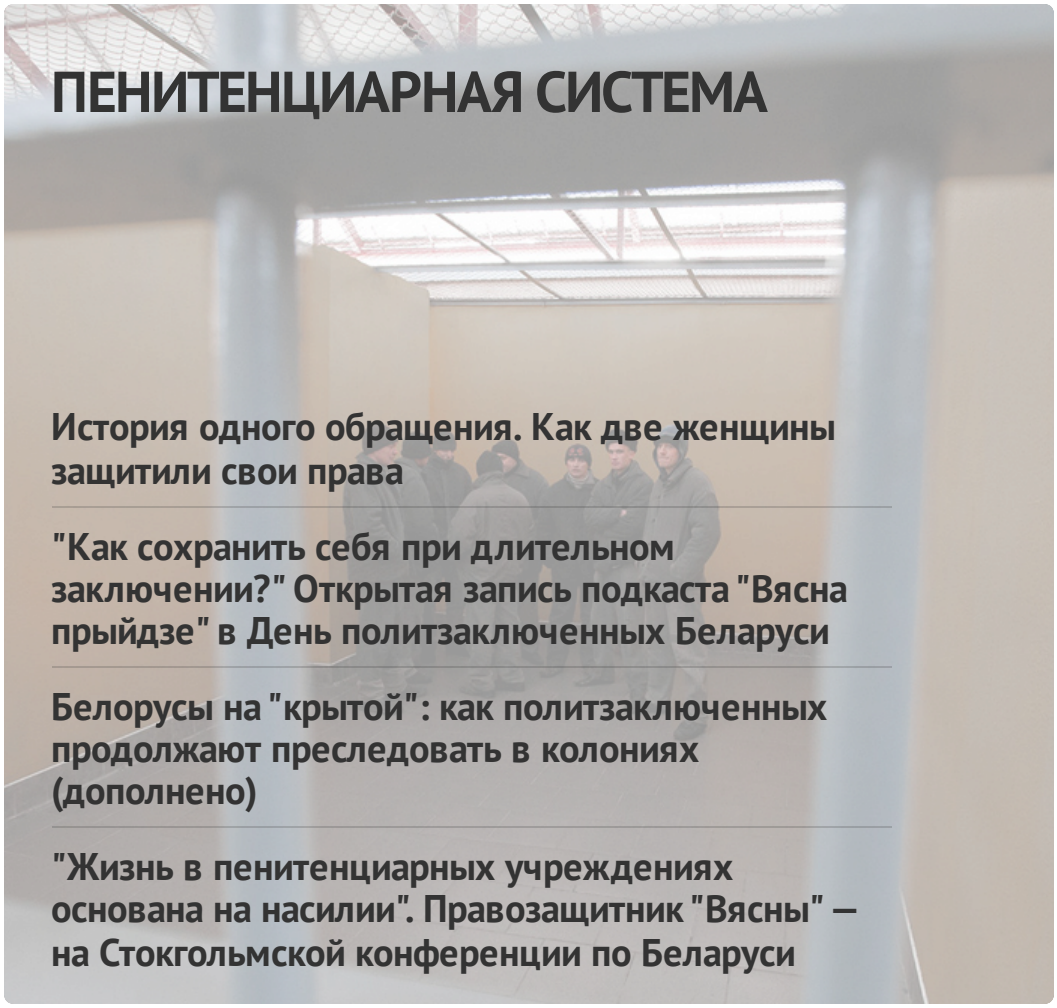

ПЕНИТЕНЦИАРНАЯ СИСТЕМА

История одного обращения. Как две женщины защитили свои права

"Как сохранить себя при длительном заключении?" Открытая запись подкаста "Вясна прыйдзе" в День политзаключенных Беларуси

Белорусы на "крытой": как политзаключенных продолжают преследовать в колониях (дополнено)

"Жизнь в пенитенциарных учреждениях основана на насилии". Правозащитник "Вясны" — на Стокгольмской конференции по Беларуси



ГЛАВНОЕ

"Начальник колонии лично избивает политзаключённых". Бывший узник о витебской колонии

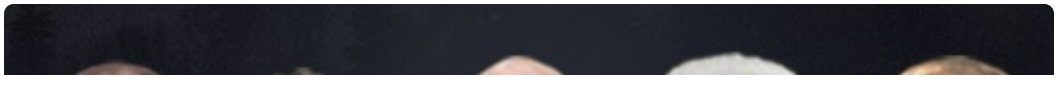





ПОСЛЕДНИЕ НОВОСТИ

Ситуация с правами человека в Беларуси. Май 2024

За участие в акциях протеста в Минске судят политзаключенную Галину Логацкую

Могилевчанина осудили на 6 месяцев колонии за сорванный государственный флаг. Апелляционную жалобу не удовлетворили

Минимум 145 человек судили по уголовным политическим делам в мае

Задержания беларусов за поддержку Украины и "экстремизм": хроника преследования 12-13 июня

Заявление о признании политзаключенной журналистки Елены Тимощук

"Засуньте свои права себе в жопу", — бывший политзаключённый про

МОНИТОРИНГ НАРУШЕНИЙ

Ситуация с правами человека в Беларуси. Май 2024

ИЗБИРАТЕЛЬНАЯ КАМПАНИЯ

Выборы*2024



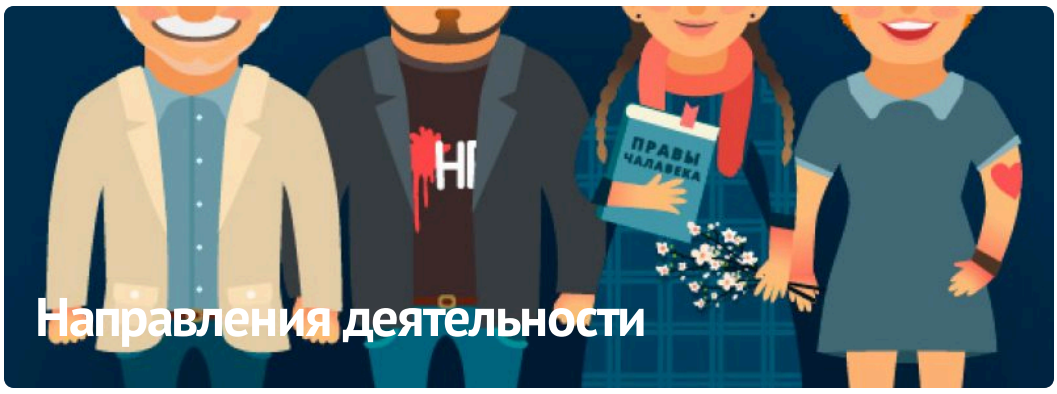

ПАРТНЁРСТВО

РАЦЫЯ

ЧЛЕНСТВО

HUMAN RIGHTS HOUSE NETWORK


kamunikat
Беларуская Інтэрнэт-Бібліятэка


fidh


european platform for democratic elections
epde


ВЫТОКІ


memorial
Anti-Discrimination Centre


Московская Хельсинкская Группа


AMNESTY
INTERNATIONAL


МІЖНАРОДНЫ
КАМІТЭТ
ПА РАССЛЕДАВАННІ
КАТАВАННЯЎ
У БЕЛАРУСІ


Беларуская
асацыяцыя
журналістаў
baj.by


VOICE OF BELARUS


БЕЛАРУСКІ
ХЕЛЬСІНКСКІ
КАМІТЭТ


#BYSOL

CC BY