ПОЛЫМЯ
ЧИТАЙ В СМАРТФОНЕ

Лента новостей | Происшествия и безопасность

Как ограничить пьющего родственника в дееспособности, рассказывает судья Кореличского суда Ирина Каско

28.04.2022 321 Админ

Злоупотребление граждан спиртными напитками, наркотическими средствами, психотропными веществами – это не только проблема самого гражданина, но и общества. Пьянство и наркомания разлагают личность, не позволяя адекватно оценивать свои поступки и действия, от чего могут страдать и члены семьи гражданина, у которого имеется такой недуг.

Карта запретов и ограничений на посещение лесов в районах Республики Беларусь

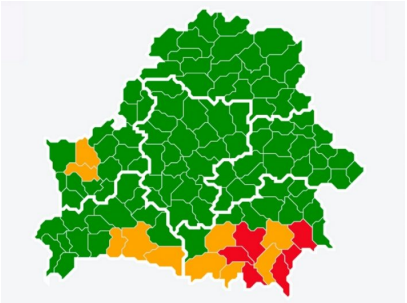



2023 ГОД МИРА И СОЗИДАНИЯ





Он же является частой причиной семейно-бытовых конфликтов и насилия. Именно поэтому такая гражданско-правовая мера, как ограничение дееспособности лиц, злоупотребляющих спиртными напитками, наркотическими средствами, психотропными веществами, имеет важное профилактическое значение.

На протяжении последних двух лет ежегодно судом Кореличского района в дееспособности ограничиваются по четыре человека. Инициаторами принятия данной меры выступают члены семьи, с которыми проживает лицо, злоупотребляющее спиртными напитками.

В соответствии со ст. 30 Гражданского кодекса Республики Беларусь (далее – ГК) гражданин, который вследствие злоупотребления спиртными напитками, наркотическими средствами либо психотропными веществами ставит свою семью в тяжелое материальное положение, может быть ограничен в дееспособности судом в порядке, установленном гражданским процессуальным законодательством.

Таким образом, для решения вопроса об ограничении дееспособности такого лица необходимо соблюдение следующих условий, находящихся в причинной связи друг с другом: злоупотребление им спиртными напитками, наркотическими средствами либо психотропными веществами и постановление своей семьи в тяжелое материальное положение.

Наличие заработка и иных доходов у других членов семьи само по себе не является поводом отказываться от заявления требований об ограничении дееспособности. Если гражданин не принимает участия в расходах по содержанию семьи не вследствие злоупотребления спиртными напитками, наркотическими средствами либо психотропными веществами, а в связи с отсутствием постоянного заработка или дохода по объективным причинам













Диалоговая площадка



(по болезни, невозможности трудоустройства и т.д.), то он не может быть ограничен в дееспособности.

Для признания ограниченно дееспособным не требуется, чтобы гражданин являлся хроническим алкоголиком или наркоманом, и состоял на учете у врача-нарколога или психиатра.

Заявление о признании гражданина ограниченно дееспособным может быть подано в суд членами его семьи, прокурором, органом опеки и попечительства. К членам семьи относятся: супруг (супруга), дети и родители, усыновители, усыновленные, родные братья и сестры, дед, бабка, внуки, а также другие родственники, нетрудоспособные иждивенцы и иные лица, которые проживают совместно с гражданином, в отношении которого ставится вопрос об ограничении дееспособности, и ведут с ним общее хозяйство (п. 9 ч. 1 ст. 1 ГПК). Раздельное проживание и отсутствие общего хозяйства является основанием к отказу этим членам семьи в удовлетворении требований. Прокурор или орган опеки и попечительства вправе обратиться в суд с заявлением об ограничении гражданина в дееспособности, если этого требуют интересы несовершеннолетних детей или иных лиц, проживающих совместно с таким гражданином. Если заявление о признании гражданина ограниченно дееспособным было подано прокурором, органом опеки и попечительства, в качестве заявителей к участию в деле суд привлекает членов семьи или близких родственников гражданина.

Заявление о признании гражданина ограниченно дееспособным подается в суд по месту жительства данного гражданина без уплаты государственной пошлины.

Над гражданином, признанным судом ограниченно дееспособным, устанавливается попечительство. Такой гражданин вправе самостоятельно совершать только мелкие бытовые сделки. Совершать другие сделки, а также получать заработок, пенсию и иные доходы и распоряжаться ими он может лишь с согласия попечителя.

Ограничение лица в дееспособности является и мерой защиты имущественных интересов членов семьи гражданина, злоупотребляющего спиртными напитками. Как пример тому находившееся в суде Кореличского района дело, по которому оспаривалось завещание, составленное гражданином, ограниченным в дееспособности, без согласия попечителя. Требования истца, являющегося наследником первой очереди, были удовлетворены. Завещание, составленное его отцом в пользу иного лица, было признано недействительным, а как следствие выданные на основании данного завещания свидетельство о праве на наследство по завещанию, государственная регистрация перехода права собственности на жилой дом также отменены.

Ирина КАСКО,

Блоги наших журналистов

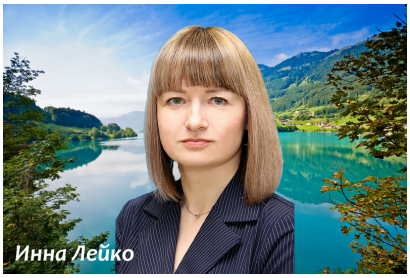







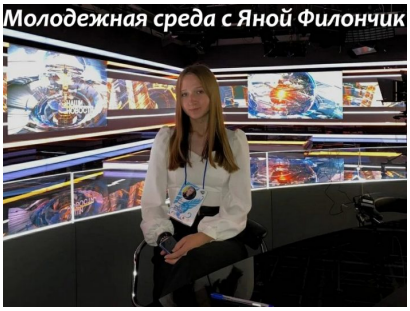

Лента новостей

судья Кореличского суда

← Митрополит Вениамин: «Мы готовы сказать свое слово, основанное на духовной традиции нашего народа»

Орденом Матери награждены 73 жительницы Брестской, Витебской, Гомельской, Гродненской и Могилевской областей →

Вам также понравится



Глава КГБ о Светлане Тихановской: есть видео, которое будет нашим козырем для определенного времени

08.08.2021

Комментариев нет



МИД: заявления о принудительной депортации украинских детей в Беларусь безосновательны

13.10.2022

Комментариев нет

Депутаты планируют ратифицировать соглашение об упрощении выдачи виз на весенней сессии

09.01.2020

Комментариев нет

В Кореличском районе 20 человек получили материальную помощь ко Дню Победы 26.04.2023

Фотофакт. На площади 17 Сентября в Кореличах красят фонарные мачты 26.04.2023

Член Савета Рэспублікі Нацыянальнага сходу Рэспублікі Беларусь Эльвіра Сарока правяла прыём грамадзян у Карэліцкім райвыканкаме 26.04.2023

Памятаць пра вайну, каб яна не паўтаралася 26.04.2023

У Карэліцкай раённай бібліятэцы прайшла сустрэча юных чытачоў з маладой, вядомай і неардынарнай беларускай пісьменніцай Кацярынай Хадасевіч-Лісавой 26.04.2023

Прадстаўнікі органаў мясцовай улады раёна аддаюць даніну павагі жывым сведкам тых вогненных гадоў 26.04.2023

Гороскоп на 27 апреля 26.04.2023

«Это было самое тяжелое решение». О чем Александр Лукашенко признался жителям чернобыльских районов 26.04.2023

Почти 520 тыс. иностранцев посетили Беларусь по безвизу 26.04.2023

«Забег Мира» и открытие сезона фонтанов. Как в Гродно планируют отметить 1 Мая 26.04.2023

Роман Головченко посещает с рабочим визитом Новосибирск, Иркутск и Екатеринбург 26.04.2023

Ждать ли еще снега? В Гроднооблгидромете рассказали «ГП», что готовит погода на ближайшие дни 26.04.2023

Ставка рефинансирования снижается до 10% годовых со 2 мая 26.04.2023

Сегодня на территории Гродненской области проходит Единый день детской безопасности 26.04.2023

Игорь Петришенко: к вступительной кампании в Беларуси все готово 26.04.2023



Все рубрики POLYMIA.BY

Выберите руб

Regional News



Regional News Лента новостей

A unique case of Jewish resistance and an unprecedented escape. The history of the Novogrudok Jews — in the new project of the regional prosecutor’s office

and the «GP» «Crime Scene»

06.04.2023 Admin Комментариев нет

«Crime Scene» is a joint project of the regional prosecutor’s office and «Grodnenskaya Pravda». Hitler’s policy of «final solution of

Опросы

Какой Ваш любимый вид спорта?

- [ ] Футбол
- [ ] Хоккей
- [ ] Плавание
- [ ] Гандбол
- [ ] Легкая атлетика
- [ ] Тяжелая атлетика
- [ ] Бадминтон
- [ ] Свой вариант ответа

голос

просмотреть результаты

Самое популярное за сутки



10 продуктов, которые не повышают уровень сахара в крови

342 просмотра

СПК «Свитязянка-2003» в шестой раз занесен на Республиканскую доску почета

140 просмотров





26 апреля — День чернобыльской трагедии. Ликвидатор аварии на ЧАЭС из Кореличей Валерий Колбаско вспоминает события тех лет

117 просмотров



В агр. Большие Жуховичи произошел пожар хозяйственной постройки

105 просмотров



В Кореличском районе введено ограничение на посещение лесов

86 просмотров

Радионовости

00:0(00:0(

00:0(00:0(

00:0(00:0(



Мы в соцсетях

Типичные Кореличи. Новост

5,848 followers

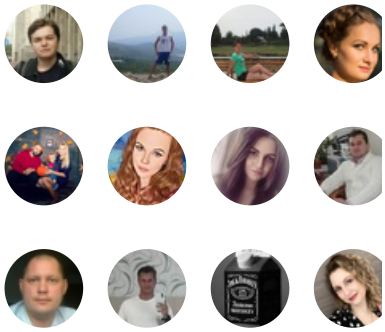

Follow on VK



Твои Кореличи
1 234 participants

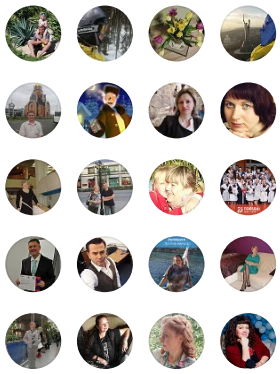

Join











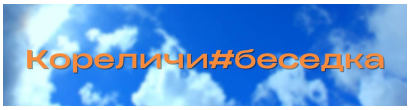

Календарь

Апрель 2022

Пн	Вт	Ср	Чт	Пт	Сб
				1	2
4	5	6	7	8	9
11	12	13	14	15	16
18	19	20	21	22	23
25	26	27	28	29	30
« Мар				Май »	

Новости Беларуси

26-04-2023

"Это было самое тяжелое реше
О чем Лукашенко признался
жителям чернобыльских район

23-04-2023

Прибавка к пенсиям, помощь
Донбассу, гость из Питера и ду
роща. Подробности трудовой
недели Президента

16-04-2023

Лукашенко на Пасху посетил х
Шклове

16-04-2023

Лукашенко: исконное стремлен
белорусов к созиданию являетс
прочной основой единства и
общественного согласия

14-04-2023

Лукашенко: постсоветские стр
стремятся к более тесному
взаимодействию, и это обосно
самой жизнью

НОВОСТИ ПРЕДОСТАВЛЕНЫ БЕЛ
©

Баннеры




75 мирных лет
Беларусь ПОМНИТ!

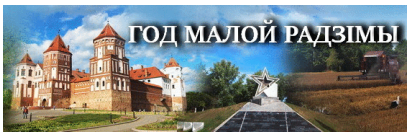
ГОД МАЛОЙ РАДЗІМЫ


ТВАЕ
ЛЮДЗІ,
КАРЭЛІЧЧЫНА


МЯСЦОВАЕ
КІРАВАННЕ
І САМАКІРАВАННЕ


МЭТЫ
ЎСТОЙЛІВАГА
РАЗВІЦЦЯ Ў
БЕЛАРУСІ

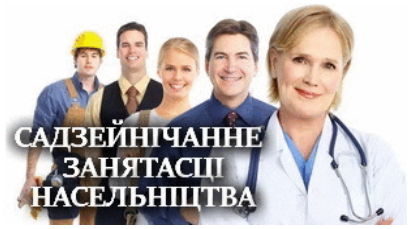
САДЗЕЙНІЧАННЕ
ЗАНЯТАСЦІ
НАСЕЛЬНІЦТВА

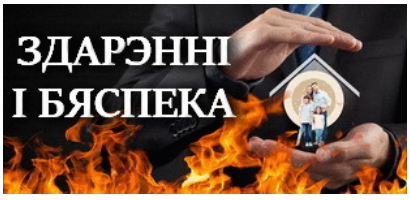
ЗДАРЭННІ
І БЯСПЕКА


ДЗЕНЬ
БЕЛАРУСКАГА ПІСЬМЕНСТВА


ІНТЭРАКТЫЎНАЯ
КАРТА
МУЗЕІ І СЛАВУТАСЦІ
ГРОДЗЕНШЧЫНЫ


ГРОДЗЕНШЧЫНА
СПАРТЫЎНАЯ
Каляндар спартыўных падзей 2020 года

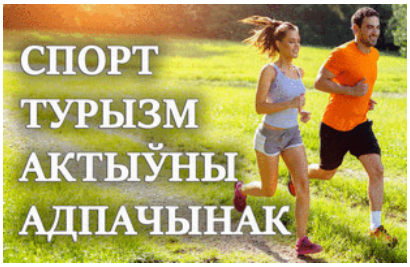
СПОРТ
ТУРЫЗМ
АКТЫЎНЫ
АДПАЧЫНАК

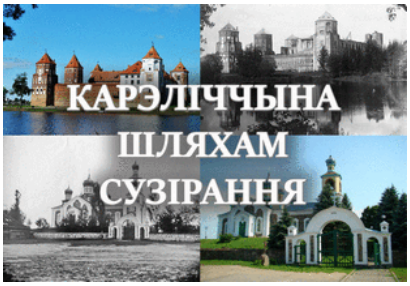
КАРЭЛІЧЧЫНА
ШЛЯХАМ
СУЗІРАННЯ


Легенды Гродзеншчыны
галерэя знакамітых асоб


ГРОДЗЕНШЧЫНА.
НАШЫ ПЕРАМОГІ

Плакаты

Выберите руб

Копирайт © 2023 Кореличи. Новости Кореличского района. Газета Полымя. Все права защищены.

