
Поддержи "Весну" на PATREON

За сообщения в телеграм-чатах после начала войны гомельчанина приговорили к 6,5 годам колонии

05.09.2022 **Тэги**: суды, уголовное преследование, война в Украине

В Гомельском областном судом 30 августа к шести с половиной годам колонии в условиях усиленного режима приговорили 19-летнего Илью Веремеева. За сообщения в телеграм-чатах в феврале этого года его обвинили по двум статьям Уголовного кодекса:ч. 1 ст. 14, ч. 1 ст. 293 (покушение на организацию массовых беспорядков) и ч. 1 ст. 130 (разжигание иной социальной розни). Предположительно, такие сообщения в групповом чате стали реакцией парня на начавшуюся вооруженную силами России войну в Украине, в том числе с территории Беларуси. Дело рассматривал судья Анатолий Сотников.



Илья Веремеев. Фото из соцсетей

Согласно версии обвинения, Веремеев в феврале 2022 года в одном из групповых чатов Telegram, *"разместил в свободном доступе сообщения, содержащие высказывания-призывы к насильственным действиям, совершению погромов, поджогов, уничтожению имущества, применению насилия в отношении сотрудников ОВД, довел до пользователей группового чата план совершения преступления с применением "коктейлей Молотова", камней, палок, бутылок и других предметов, однако не довел свой преступный умысел до конца"*. Он же, *"действуя с умыслом, направленным на возбуждение иной социальной вражды и вражды по признаку социальной принадлежности к правоохранительным органам Республики Беларусь, разместил в групповом чате Telegram комментарий, призывающий к насильственным действиям в отношении сотрудников ОВД"*.

В результате Веремееву на основании ч. 1 ст. 14 и ч. 1 ст. 293 УК назначено наказание в виде лишения свободы на срок шесть лет, на основании ч. 1 ст. 130 УК в виде лишения свободы на срок два года. Путем частичного сложения окончательно ему назначено наказание в виде лишения свободы на срок шесть лет шесть месяцев с отбыванием в исправительной колонии в условиях усиленного режима. Также у него изъяли мобильный телефон, с которого он по приговору писал сообщения.

Поддержите заключенного письмами, посылками и денежными переводами: Веремеев Илья Александрович (01.08.2003), СИЗО-3, 246003, г. Гомель, ул. Книжная, 1А

Твитнуть





"Не менее 100 000 человек укрылись за границей". Вышел доклад УВКПЧ ООН о ситуации в Беларуси (документ)

ПЕНИТЕНЦИАРНАЯ СИСТЕМА

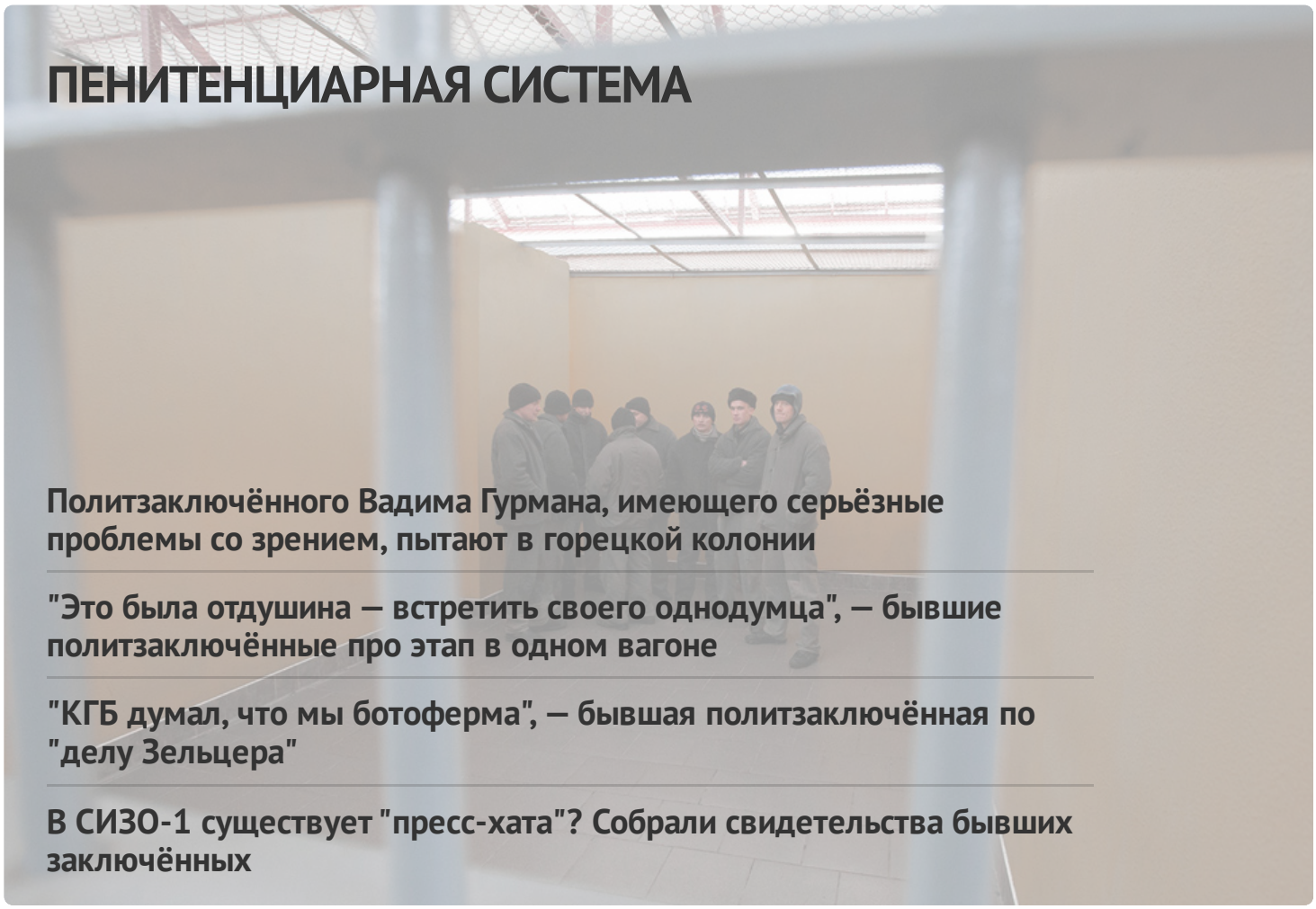

Политзаключённого Вадима Гурмана, имеющего серьёзные проблемы со зрением, пытают в горецкой колонии

"Это была отдушина — встретить своего однодумца", — бывшие политзаключённые про этап в одном вагоне

"КГБ думал, что мы ботоферма", — бывшая политзаключённая по "делу Зельцера"

В СИЗО-1 существует "пресс-хата"? Собрали свидетельства бывших заключённых

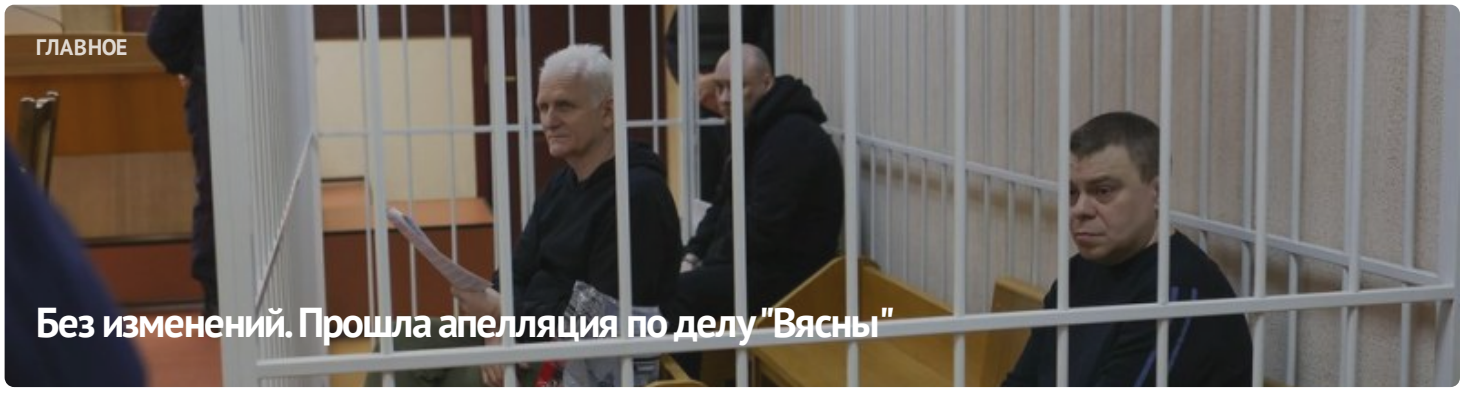

ГЛАВНОЕ

Без изменений. Прошла апелляция по делу "Вясны"



#СвободуВясне



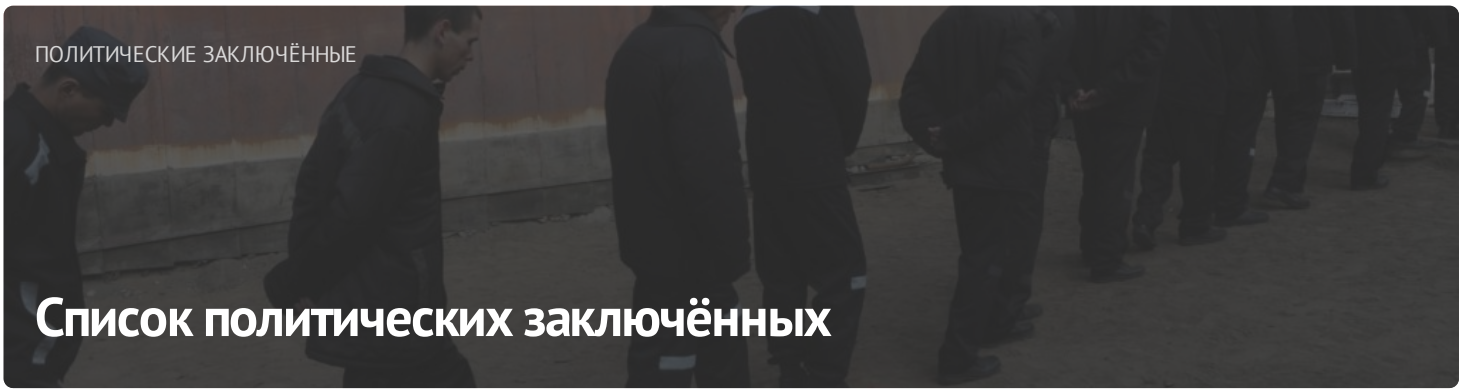

ПОЛИТИЧЕСКИЕ ЗАКЛЮЧЁННЫЕ

Список политических заключённых

ПОСЛЕДНИЕ НОВОСТИ

Заявление правозащитников о признании 11 политических заключённых

Старейшину баптистской церки "Новая Земля" Андрея Мамойко и его жену Веру осудили на "домашнюю химию"

Строителя осудили на "домашнюю химию" за участие в Марше

Шесть европейских парламентариев стали "крёстными" для беларусских политзаключённых

До 20 лет колонии: фигурантам "дела Nexta" запросили сроки

Задержание футбольного фаната, новый "террорист": хроника преследования 21 апреля (дополнено)

Бывшего участкового осудили на 6 лет колонии по делу "Чёрной книги Беларуси"

"Не хотелось, чтобы кто-то попадал туда". Экс-политзаключённый Александр Бобко рассказал про преследование по "делу тюков"

МОНИТОРИНГ НАРУШЕНИЙ

Ситуация с правами человека в Беларуси. Март 2023



ИЗБИРАТЕЛЬНАЯ КАМПАНИЯ

Референдум 2022

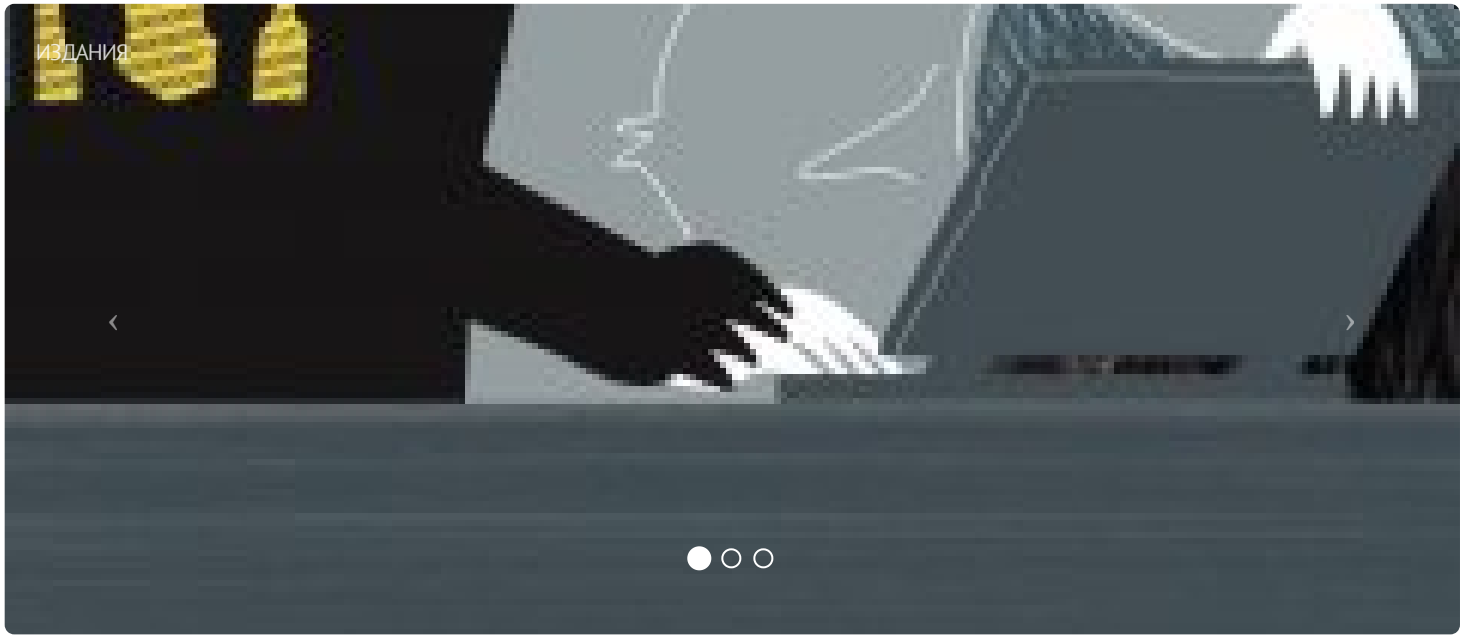

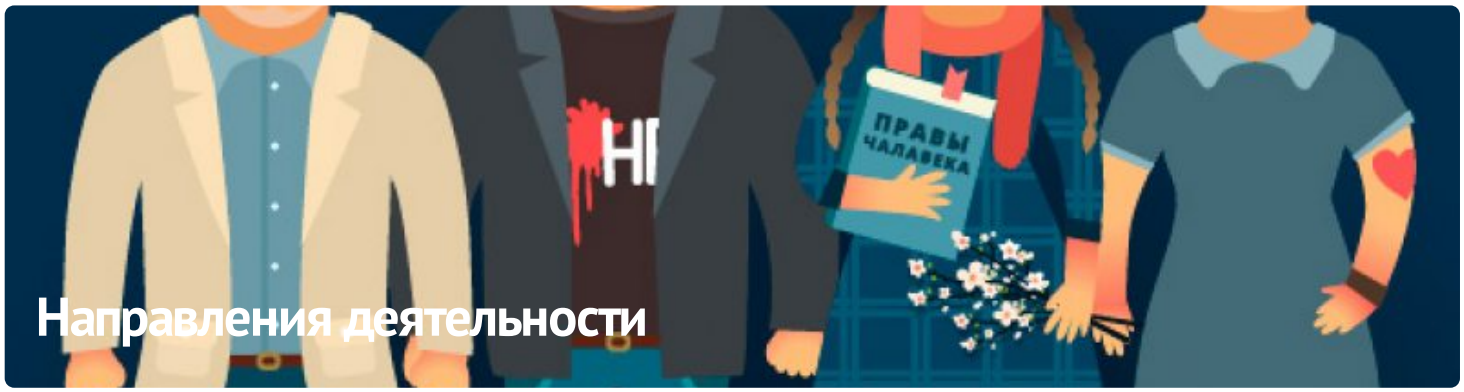

ПАРТНЁРСТВО

РАЦЫЯ

kamunikat
Беларуская інтэрнэт-бібліятэка

ВЫТОКІ

ЧЛЕНСТВО

ENEMO

HUMAN RIGHTS HOUSE NETWORK

fidh







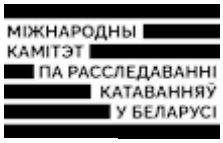





E-mail: viasna@spring96.org | При использовании материалов активная ссылка на сайт обязательна | RSS

