Поддержи "Весну" на PATREON

Речица: состав районной комиссии практически не меняется из года в год

31.01.2022 **Тэги**: референдум-2022



Игорь Сергеев, председатель Речицкой районной комиссии по референдуму. Фото: rechitsa.by

На сайте Речицкого райисполкома опубликованы сведения о составе районной комиссии по референдуму. В нее на безальтернативной основе вошли 11 человек, все они люди в районе хорошо известные и проверенные на прежних электоральных кампаниях.

Выдвижение в состав комиссии происходило несколькими путями: путем подачи заявлений от граждан — 3, от провластных профсоюзов — 2, остальные были выдвинуты от ОО “Белорусский республиканский союз молодежи", ОО "Белорусский фонд мира", районной организации ветеранов, районной организации ОО "Белорусский союз женщин", ОО “Белая Русь”. Одно место досталось партиям и, предсказуемо, это — Коммунистическая партия Беларуси.

Председателем комиссии выбран **Игорь Сергеев**, главный редактор местной государственной газеты "Днепровец", а до этой должности — заместитель председателя райисполкома по идеологической и социальной сфере, заместителем — **Александр Горбач**, заместитель председателя райисполкома, секретарем — **Анжела Точилкина**, которая работает начальницей отдела организационно-кадровой работы райисполкома.

Руководящая "троица" районной комиссии — “ветераны” избирательных кампаний всех уровней. Так, Игорь Сергеев в качестве председателя принимал участие в кампаниях по выборам в 2015, 2017, 2019 и 2020 годах, Александр Горбач и Анжела Точилкина — тоже не новички, успели “сработаться” в комиссиях по выборам депутатов Палаты представителей и выборам президента.

Да и остальной состав районной комиссии по референдуму обновился в этом году не значительно, большинство успело набраться опыта на президентских выборах 2020 года.

"Правозащитники за свободные выборы"

Твитнуть



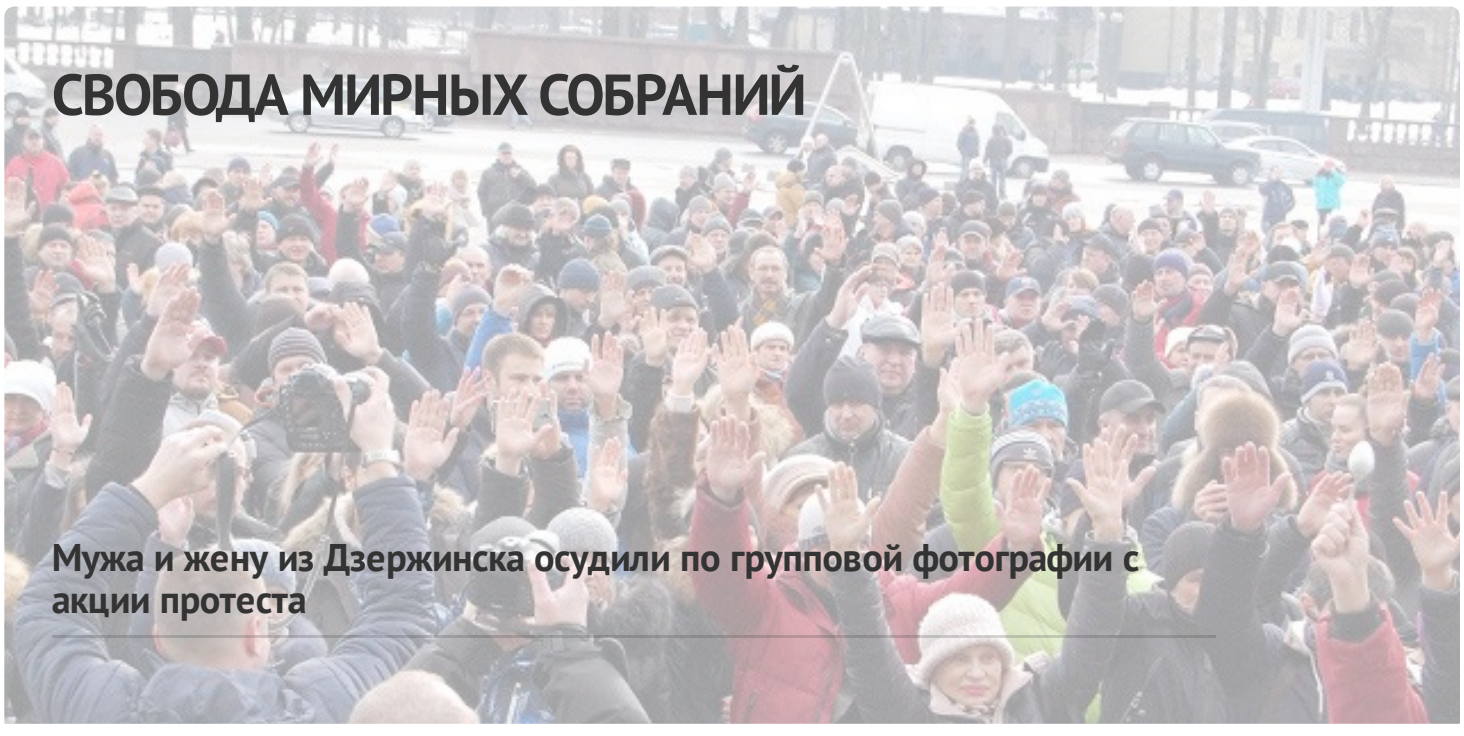

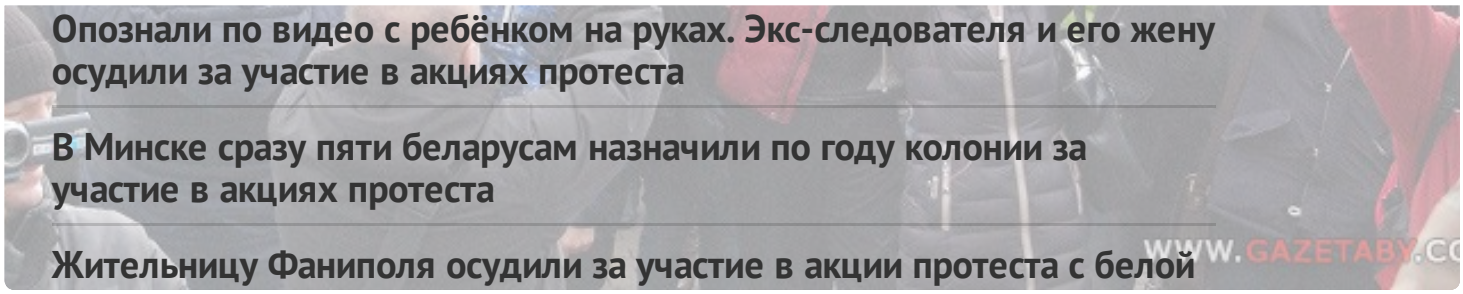

Опознали по видео с ребёнком на руках. Экс-следователя и его жену осудили за участие в акциях протеста

В Минске сразу пяти беларусам назначили по году колонии за участие в акциях протеста

Жительницу Фаниполя осудили за участие в акции протеста с белой лентой

ПЕНИТЕНЦИАРНАЯ СИСТЕМА

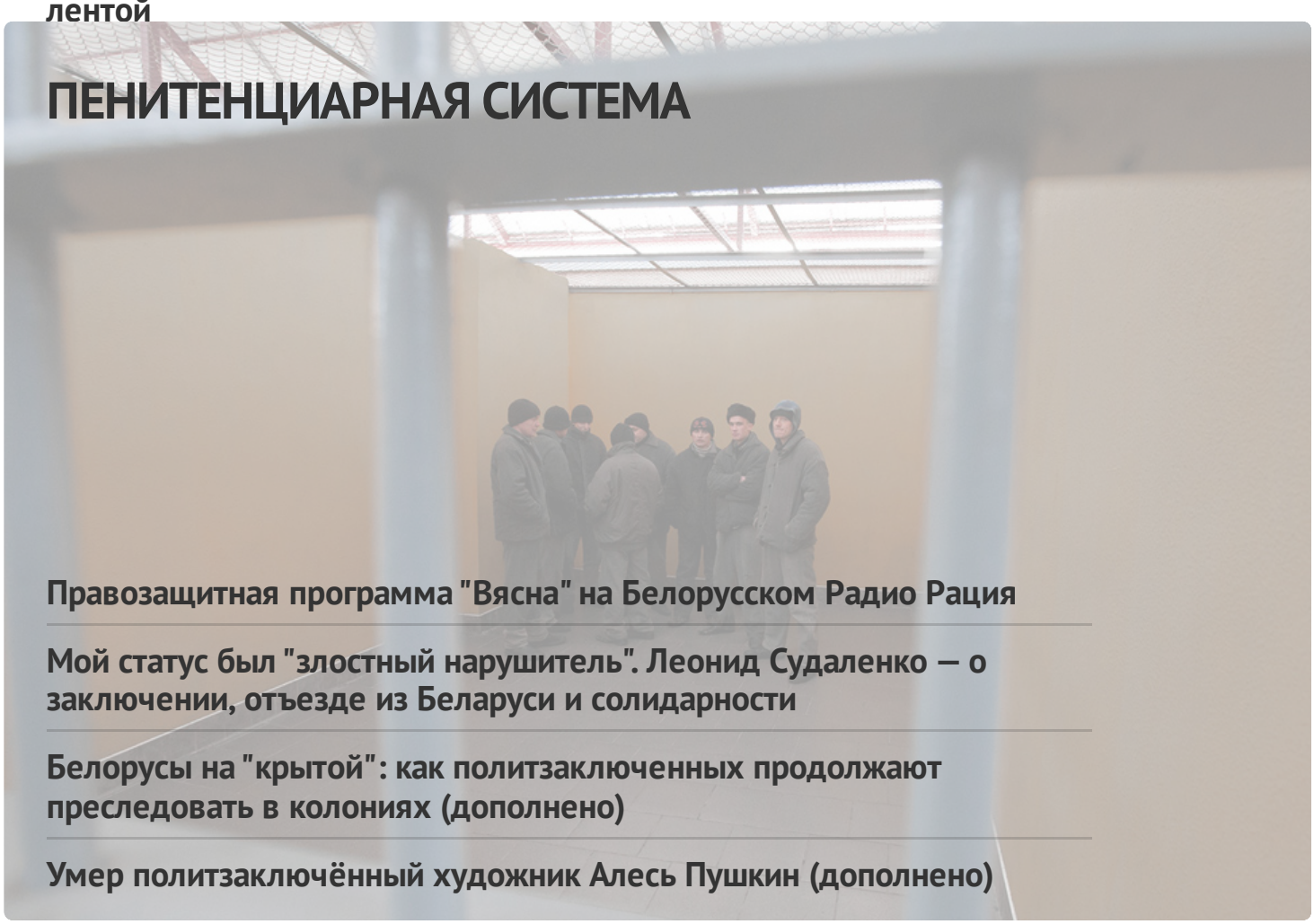

Правозащитная программа "Вясна" на Белорусском Радио Рация

Мой статус был "злостный нарушитель". Леонид Судаленко — о заключении, отъезде из Беларуси и солидарности

Белорусы на "крытой": как политзаключенных продолжают преследовать в колониях (дополнено)

Умер политзаключённый художник Алесь Пушкин (дополнено)

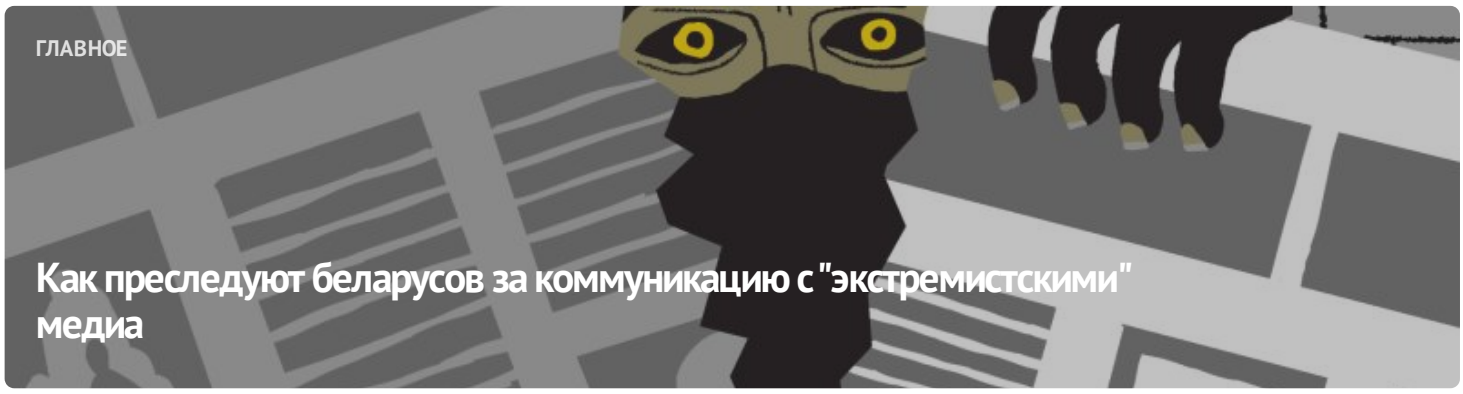

ГЛАВНОЕ

Как преследуют беларусов за коммуникацию с "экстремистскими" медиа

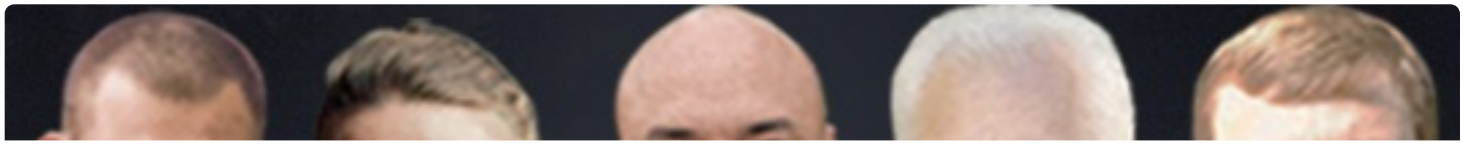



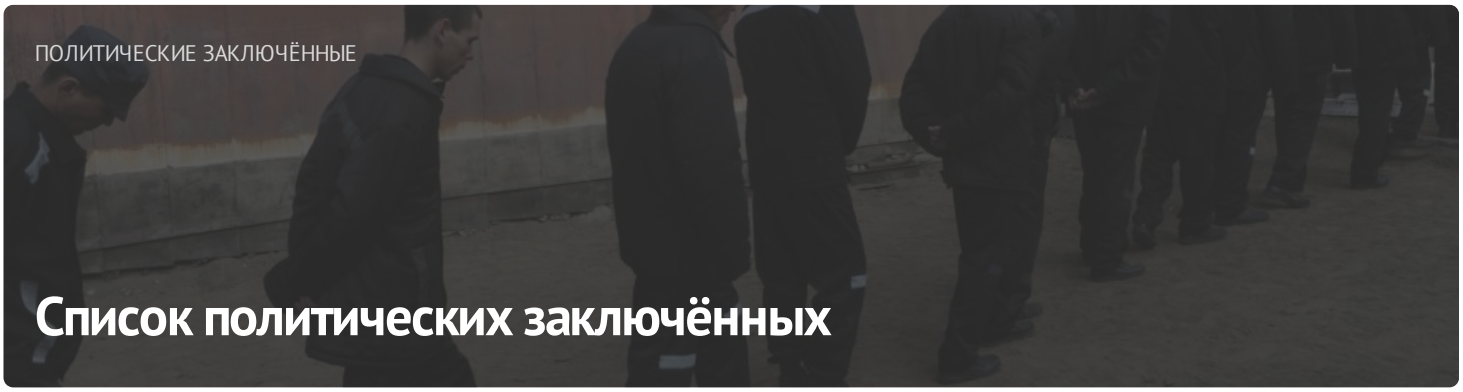

ПОСЛЕДНИЕ НОВОСТИ

Заявление белорусских правозащитных организаций в связи с признанием «Вясны» экстремистским формированием

Беларусь заняла последнее место в Индексе запрета пыток для постсоветских стран

Заявление правозащитников Беларуси о признании 17 политических заключённых

Жителя Смолевичского района за участие в воскресном марше протеста приговорили к "домашней химии"

"Имея при себе атрибутику – флаг бело-красно-белого цвета, выражал свои общественно-политические взгляды"

Сотрудницу БНТУ осудили по "народной" статье за участие в акциях протеста

Правозащитная программа "Вясна" на Белорусском Радио Рация

Стал известен приговор известному столичному сомелье Александру Кульбачко

МОНИТОРИНГ НАРУШЕНИЙ

Ситуация с правами человека в Беларуси. Июль 2023





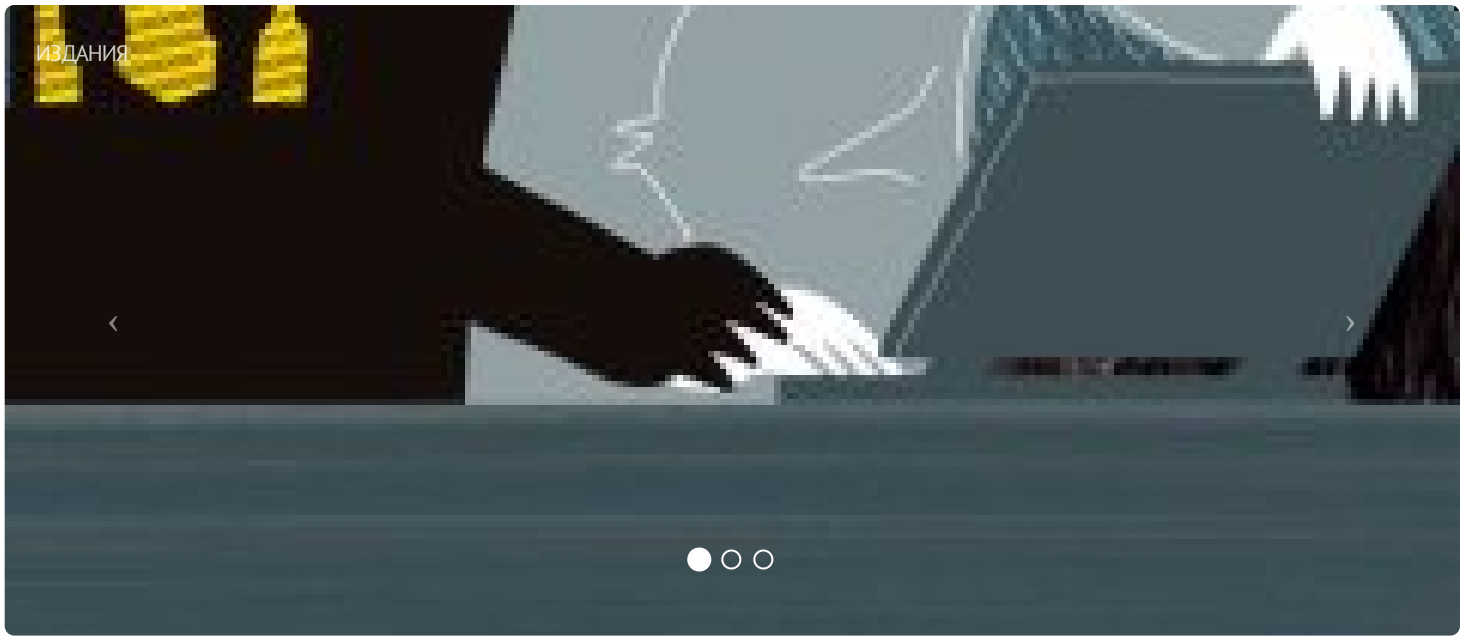

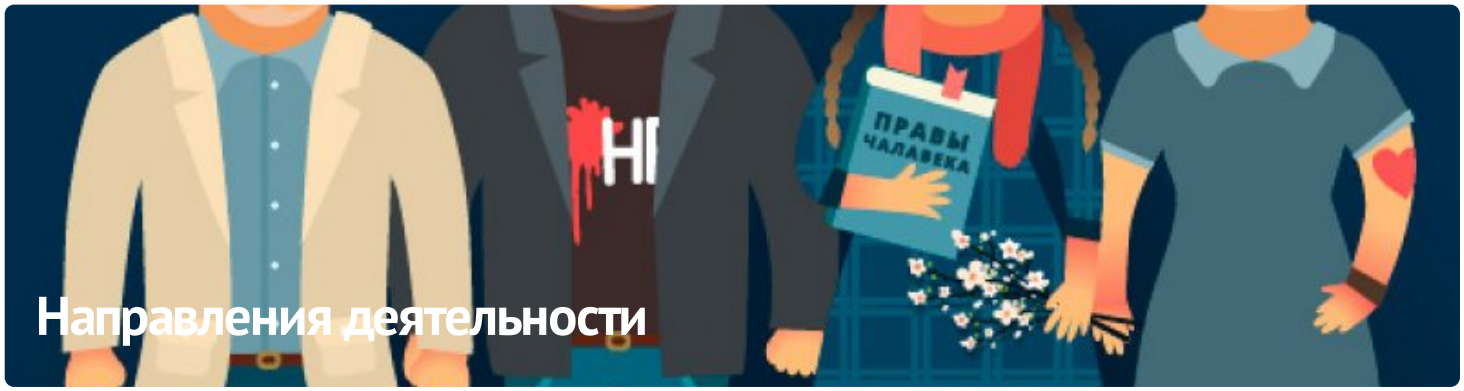

ПАРТНЁРСТВО

РАЦЫЯ

kamunikat
Беларуская інтэрнэт-бібліятэка

ЧЛЕНСТВО

ENEMO

HUMAN RIGHTS HOUSE NETWORK











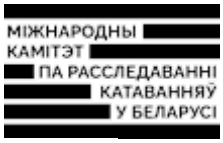





E-mail: viasna@spring96.org | При использовании материалов активная ссылка на сайт обязательна | RSS

CC BY