Автор публикации: shahter.by

Интересные проекты, вовлеченность в общественную жизнь, помощь в решении многих вопросов и поддержка идей — все это можно найти в Солигорской районной организации «Белая Русь». Потенциал общественной организации очень большой. Она помогает каждому реализовывать свои социальные инициативы и направлять свою созидательную энергию в конструктивное русло. Конечно, общественная организация — это, прежде всего, люди. И сегодня мы открываем рубрику «Белая Русь» в лицах», где будем рассказывать о солигорчанах, которые активно участвуют в общественной жизни города и района, поддерживают и продвигают инициативы общественного объединения, сами являются авторами проектов.

Первый гость редакции — директор филиала «Солигорское производственное управление» производственного республиканского унитарного предприятия «МИНСКОБЛГАЗ» Александр Силюк. Александр Николаевич родом из Бреста, женат, двое детей (дочь и сын). Работает в газовой отрасли уже более 26 лет. Прошел путь от слесаря по обслуживанию газопроводов до директора производственного управления «Солигорскгаз». Пошел по стопам родителей, так как они работали в этой области: «Многое слышал еще в детстве. Настолько интересная и разносторонняя работа газовика, что другой профессии я просто не представлял». В своей деятельности считает самым главным профессионализм. А из человеческих качеств — честность и порядочность.



Как признается Александр, в начале профессиональной карьеры было сложно. Приходилось совмещать учебу (заочно), работу и семейные заботы: «Старался на жизнь смотреть позитивно и знал, что это всегда поможет. Работа в газовом хозяйстве ответственна и многогранна — вчера обслужил газовое оборудование, сегодня участвуешь с коллективом в художественной самодеятельности, завтра курсы повышения квалификации, а послезавтра туристический слет. И все это настоящие газовики. Одним из самых запоминающихся и значимых событий в работе считаю победу бригады аварийного подразделения на республиканском смотре-конкурсе «Лучшая аварийная бригада ГПО «Белтопгаз» в 2012 году».

Александр не только в профессиональной деятельности стремился узнать как можно больше и повысить квалификацию, но и оказался человеком легким на подъем, увлеченным и общительным. В общем, с разносторонними интересами. Он неоднократно участвовал в различных общественных мероприятиях, был постоянным участником смотров художественной самодеятельности, выступал в соревнованиях по мини-футболу и настольному теннису. Наверное, это и предопределило путь к общественному объединению «Белая Русь».

— Благодаря еженедельному планированию работы нахожу время и для дальнейшего профессионального развития, и для участия в общественной жизни. Являясь председателем первичной организации, членом президиума Солигорской районной организации «Белая Русь», стремлюсь работникам прививать активную жизненную позицию. Стараемся совместно участвовать в различных патриотических мероприятиях, возрождать культурные ценности, формировать политическое сознание. Все это способствует улучшению микроклимата в коллективе, — говорит Александр о своей деятельности в общественной организации.

— Как давно вы в рядах «Белой Руси»?

— Членом РОО «Белая Русь» являюсь уже более 8 лет. Оказался в рядах по счастливой случайности. Еще когда работал в Слуцком управлении газового хозяйства, меня включили в состав Козловичской окружной комиссии по выборам депутатов местных Советов 27 созыва. В составе комиссии были также представители «Белой Руси». В ходе работы на участке неоднократно слышал о многих интересных проектах. Мне рассказали, чем занимается, что пропагандирует и какие цели преследует «Белая Русь». Я принял решение для себя вступить в ряды объединения.



— Интересы общественной организации широки. Какие направления, проекты наиболее близки вам и почему?

— «Белая Русь» — это новые знакомства, новые планы, новые идеи. Лично для меня стало интересным участие в проекте «Звезда Героя». Проект нацелен на возрождение исторической памяти нашего государства, на сохранение памяти о настоящих героях. Еще одно из наиболее важных и общественно значимых для меня направлений — это работа общественной приемной. Неоднократно лично доводилось вести прием граждан. Именно здесь можно помочь решить насущные городские вопросы. И, конечно же, избирательная кампания, где формируется политическая культура нашего общества.

— Что может предложить организация тем, кто хочет проявить себя?

— Придя в ряды «Белой Руси», можно участвовать во многих государственных и городских мероприятиях, быть в курсе всех событий, вносить непосредственно свой вклад в общественно-политическую жизнь государства.

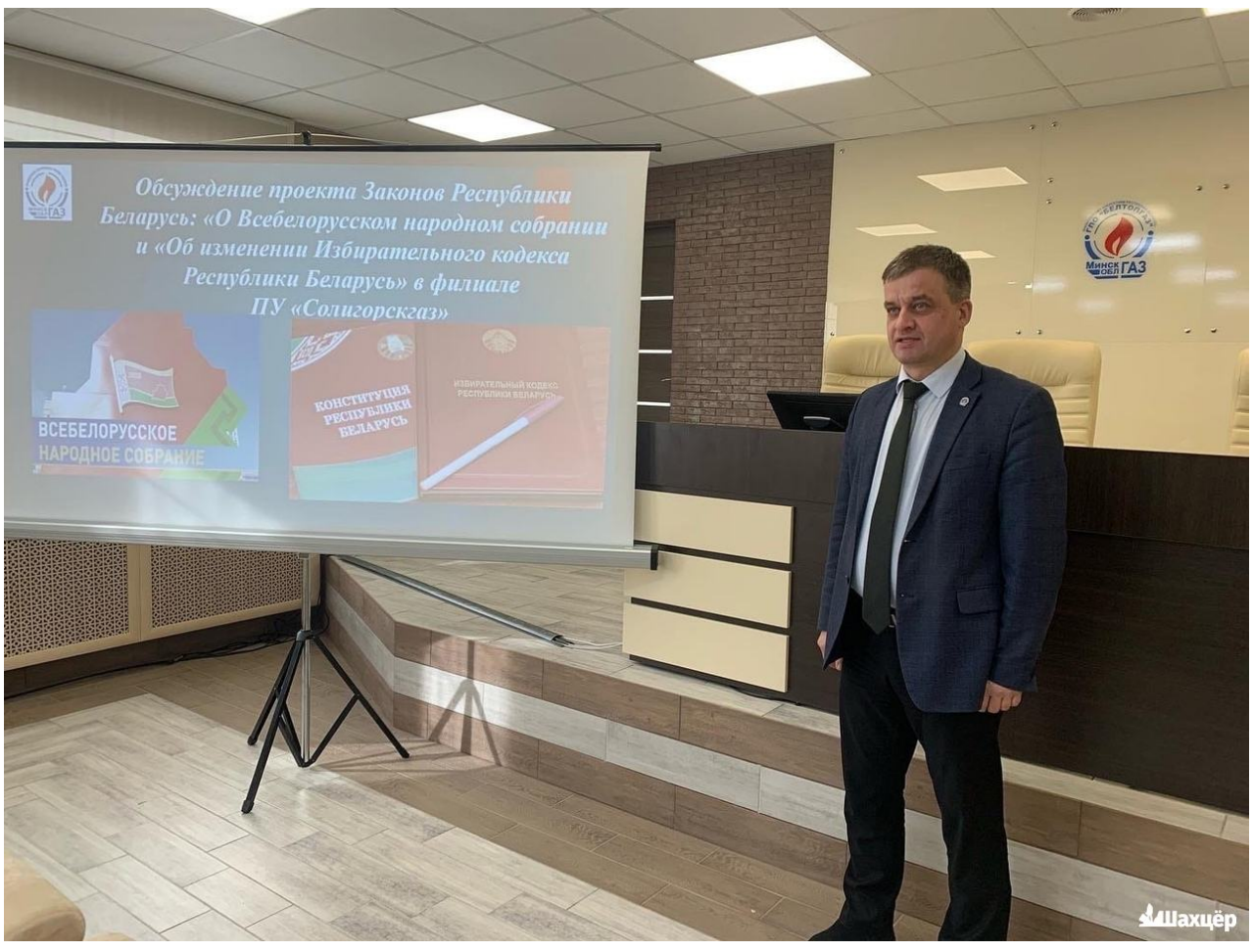

— Как вы видите свое будущее вместе с «Белой Русью»?

— За последние годы деятельность «Белой Руси» заметно активизировалась. Это позволяет выражать свою гражданскую позицию, прививает чувство патриотизма молодому поколению. А будущее «Белой Руси» — это работа с молодежью. Привлекая в свои ряды креативных, энергичных и идейных молодых людей, придадим новый импульс в дальнейшей работе.

Сегодня мы участвуем в формировании новой политической культуры, и у каждого есть шанс проявить себя гражданином и патриотом.

Print PDF

Оперативные новости на нашем канале в **Telegram**



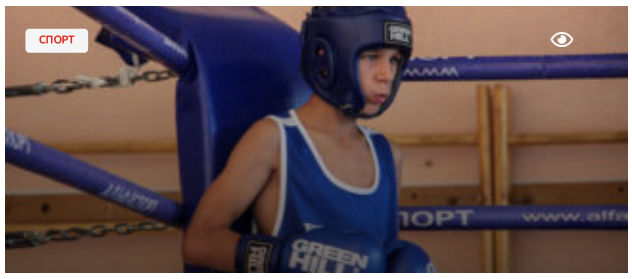





[totalpoll id=""]

608
508
505

8 (0174) 23-72-27

© ДУ "Рэдакцыя газеты "Шахцёр"
Інфармацыйны партал Салігорскага рэгіёна