Образованы избирательные комиссии

Главное

01.07.2016 admin



В соответствии с Постановлением президиума Витебского областного Совета депутатов и Витебского областного исполнительного комитета от 27 июня 2016 года № 29/369 образованы Витебская областная и окружные избирательные комиссии по выборам депутатов Палаты представителей Национального собрания Республики Беларусь шестого созыва.

В состав областной избирательной комиссии вошли: Батенько Сергей Васильевич — от граждан путем подачи заявления; Белей-Путилова Елена Николаевна — от Либерально-демократической партии; Дединкин Александр Леонидович — от Коммунистической партии Беларуси; Ильющенко Светлана Николаевна — от граждан путем подачи заявления; Крот Зоя Карповна — от Белорусского общественного объединения ветеранов; Мацкевич Валерьян Альбинович — от общественного объединения «Белорусский союз ветеранов войны в Афганистане»; Мужиченко Владислав Анатольевич — от Белорусского профессионального союза работников здравоохранения; Пилецкий Иван Васильевич — от Республиканской партии труда и справедливости; Станкевич Светлана Владимировна — от общественного объединения «Белорусский союз женщин»; Туронок Дмитрий Викторович — от общественного объединения «Белорусский республиканский союз молодежи»; Филиппенко Геннадий Александрович — от трудового коллектива государственного учреждения образования «Вороновская средняя школа Витебского района»; Хаминешко Сергей Иванович — от республиканского общественного объединения «Белая Русь»; Хома Дмитрий Леонидович — от граждан путем подачи заявления.

Место нахождения: г. Витебск, ул. Правды, д. 28, каб. 24, тел.33-61-69.

В состав окружной избирательной комиссии Поставского избирательного округа № 29, куда входит территория Браславского района, вошли: Белюн Александр Станиславович — от граждан путем подачи заявления; Воробей Татьяна Анатольевна — от граждан путем подачи заявления; Гарбузов Вячеслав Васильевич — от граждан путем подачи заявления; Гиль Михаил Никодимович — от правозащитно-просветительского общественного объединения «Движение «За свободу»; Иваньков Александр Николаевич — от граждан путем подачи заявления; Королёва Инна Александровна — от общественного объединения «Белорусский республиканский союз молодежи»; Короткова Галина Ивановна — от граждан путем подачи заявления; Костень Георгий Петрович — от республиканского общественного объединения «Белая Русь»; Литвинович Анна Францевна — от Белорусского общественного объединения ветеранов; Петух Татьяна Николаевна — от Белорусского профессионального союза работников культуры, информации, спорта и туризма; Протас Юлия Леонидовна — от граждан путем подачи заявления; Тетера Людмила Александровна — от Белорусского профессионального союза работников государственных и других учреждений; Томашевич Иосиф Викентьевич — от граждан путем подачи заявления.

Место нахождения: г. Поставы, пл. Ленина, д. 25, каб.49, тел.4-47-12.

◂ САБРАЛА “ОКМЕНІ…

БРАСЛАВЧАНЕ — В … ▸

ЧИТАЙТЕ ТАКЖЕ

Сэкономьте на поездке Браслав⇄ Минск с atlasbus.by и получите сертификат на 10 РУБЛЕЙ в Евроопт!

08.09.2023 admin

«Заездный двор». Браславчане стали настоящим украшением Дня белорусской письменности в Городке

07.09.2023 admin

В Браславском районе завершена уборочная кампания. Сколько намолотили?

06.09.2023 admin

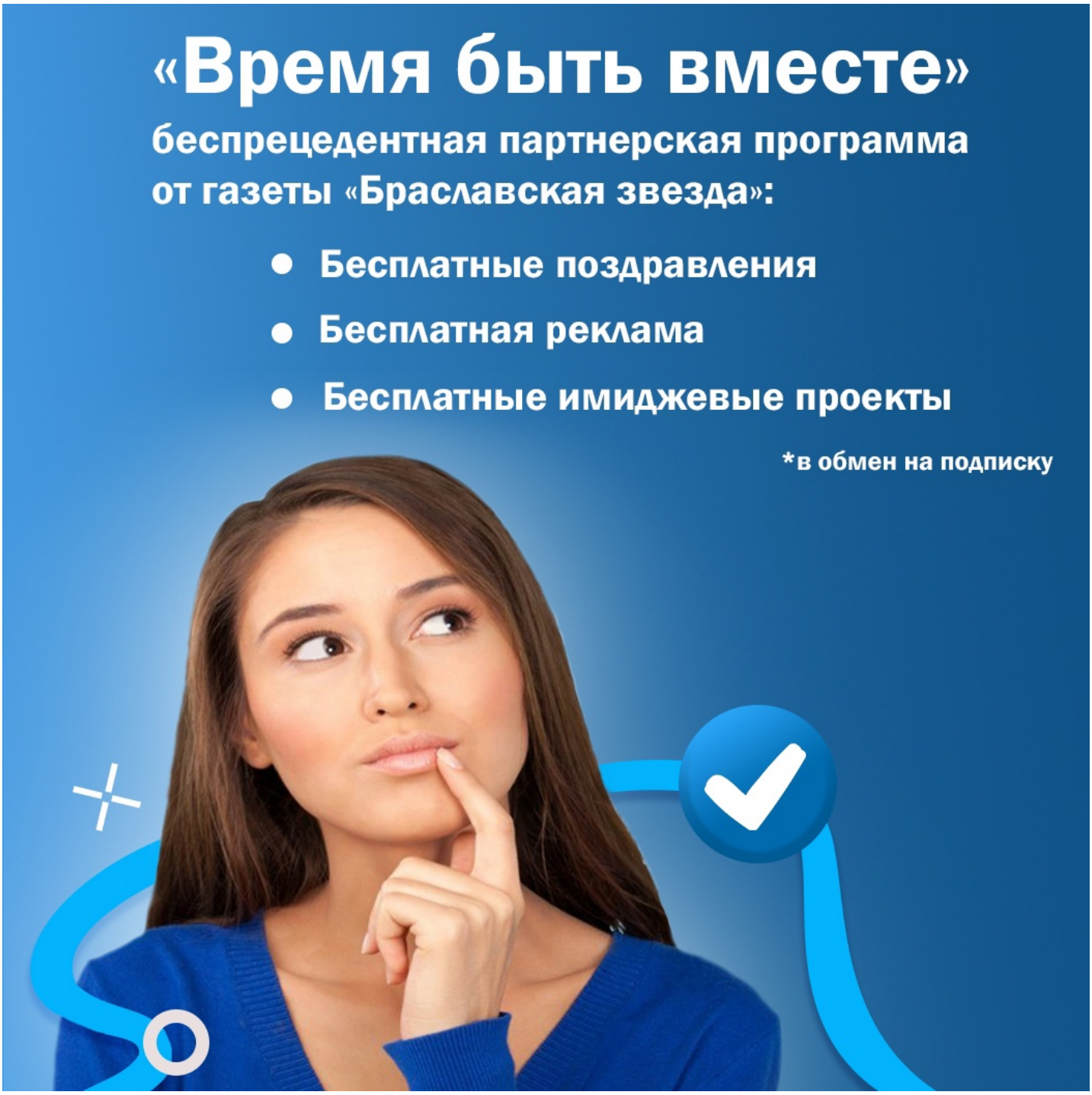
«Время быть вместе»
беспрецедентная партнерская программа
от газеты «Браславская звезда»:
Бесплатные поздравления
Бесплатная реклама
Бесплатные имиджевые проекты
*в обмен на подписку

Поиск...

Поиск

Браслав ONLINE

Новости Браслава и Браславского района

8,368 aangemelden

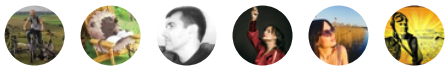

Aanmelden voor nieuws

Браслав ONLINE

5 522 участника

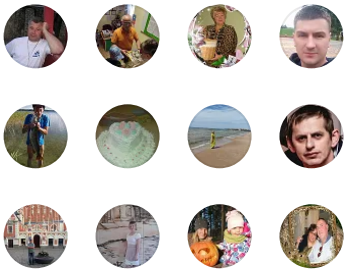

Вступить





|

|

| © 2022 Официальный сайт районной газеты «Браславская звезда». Все права защищены. При цитировании активная ссылка на braslav-star.by обязательна. Полная перепечатка текста допускается только с письменного разрешения редакции. |