Судили задержанных с музыкантами под Минском, продолжение — в среду

ЕВРОРАДИО (/RU/AUTHOR/EVRORADIO) | 03/08/2021 - 20:48 | КУЛЬТУРА (/RU/CATS/KULTURA)

euroradio·fm

Мы заботимся о вашей конфиденциальности

Мы и наши партнеры храним и/или получаем доступ к информации на устройстве (например, файлам cookie) и обрабатываем личные данные (например, уникальные идентификаторы и другие данные устройства) для персонализированной рекламы и контента, оценки эффективности рекламы, анализа аудитории и разработки продуктов. С вашего согласия мы и наши партнеры можем использовать данные геолокации и идентификацию посредством сканирования устройства. Политика конфиденциальности

Вы можете изменить свой выбор в любое время в нашей центре конфиденциальности.

Принять и закрыть

Управлять настройками

Powered by clickio (https://clickio.com/ru/consent/?utm_source=euroradio.fm&utm_medium=cmp_logo&utm_campaign=cmp_euroradio.fm)

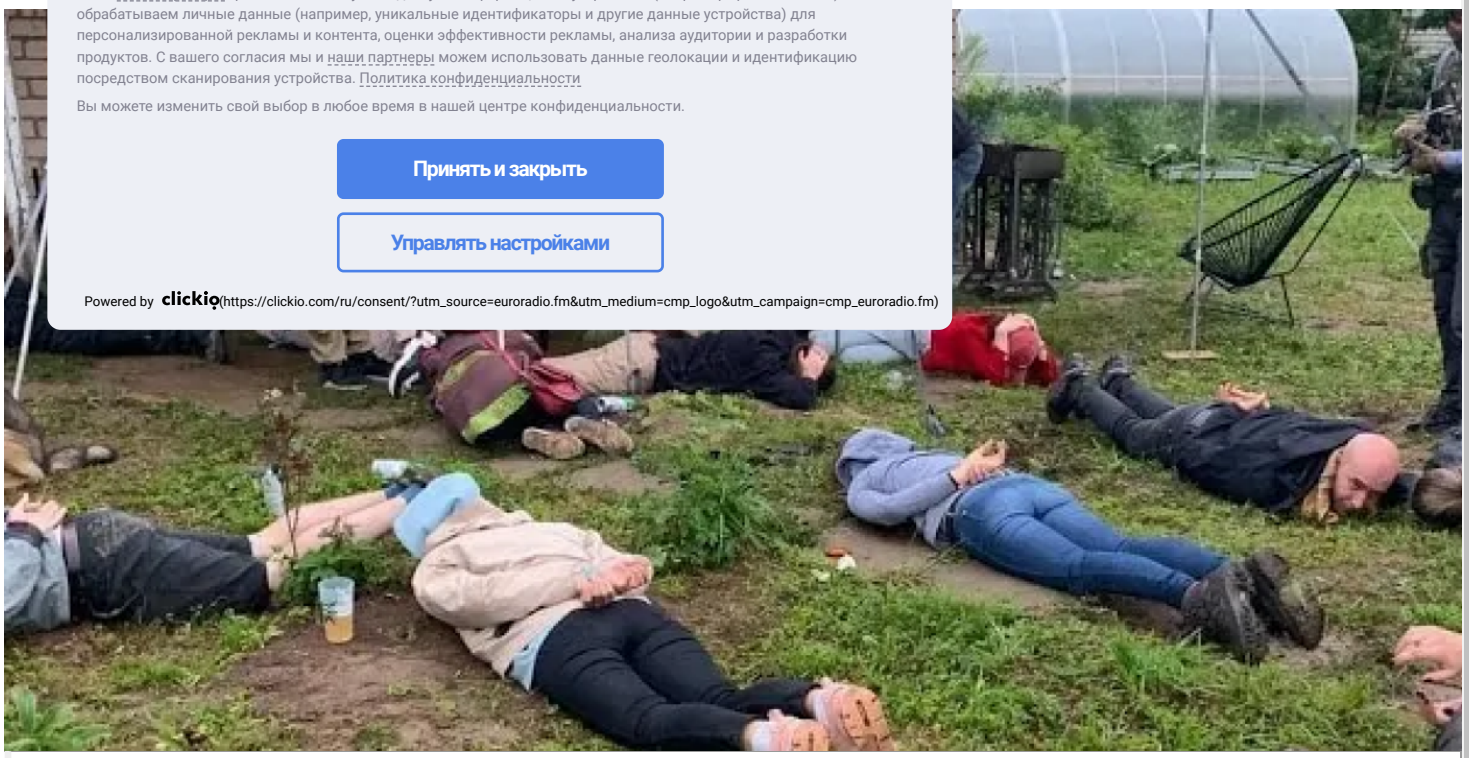

Во время задержания / Скриншот с видео МВД

3 августа в суде Минского района судили людей, задержанных вместе с музыкантами группы IRDORATH на даче под Минском. Несколько человек были оштрафованы. Как сообщает (https://web.telegram.org/?legacy=1#/im?p=@viasnanazirae) телеграм-канал @viasnanazirae, судья **Антон Колобов** присудил штраф (30 базовых — 870 рублей) участнице группы BY CRY 39-летней **Александре Граховской**. За то, что она *"отказалась открывать ворота для проведения следственных действий, чем оказала неповиновение сотруднику милиции".*

Граховская заявила, что на даче нет ворот — только сломанная калитка: *"Как можно не открыть то, что и так не закрыто?!"* Поэтому своей вины она не признала. Женщина заявила, что пришла на День рождения к подруге. Но перед началом празднования *"с двух сторон ... побежали люди в военной форме и начали стрелять"*. 15 человек положили на землю, у них забрали телефоны. Только позже женщинам разрешили сесть на диван.

Музыкантов группы IRDORATH задержали во время празднования дня рождения

(https://euroradio.fm/ru/muzykantov-gruppy-

Тот же судья Колобов оштрафовал (https://web.telegram.org/?legacy=1#/im?p=@spiski_okrestina) ещё нескольких задержанных: **Шулякову** — на 30 базовых (870 рублей), **Юлию Варламову** — на 40

irdorath-zaderzhali-vo-vremya-prazdnovaniya-dnya-rozhdeniya)

базовых (1160 рублей), **Ольгу Михно** — на 35 базовых (1015 рублей). 4 августа будут рассматриваться административные дела **Евгения Сретенского** и **Михаила Аракчаева**.

Судья **Вадим Казей** начал рассматривать дела **Александра Синкевича**, **Дмитрия Шиманского** и **Алексея Половчени** (барабанщика группы IRDORATH), но сделал перерыв до среды. Они заявили, что готовили шашлыки перед тем, как появились силовики в камуфляже и в масках. Они также удивились обвинению насчёт "закрытых ворот".

Шиманский был задержан случайно: ехал на мопеде около 23 часов, когда уже час проходил обыск, увидел машину друга и остановился. Было темно, и он спросил: *"Кто копается в машине?"*

"Ты сюда приехал?" — спросили у него. Он подтвердил. *"Классно, дождались тебя!"* — ответили силовики и забрали его.

2 а… — участники белорусской музыкальной ф… …ппы **Надежды Калач**. В МВД заявили, что пр… *…ий, грубо нарушающих общественный по…*

Пр… …о в статусе подозреваемых 5 человек: **Вл… …Антон Шнип**.

euroradio·fm

Мы заботимся о вашей конфиденциальности

Мы и наши партнеры храним и/или получаем доступ к информации на устройстве (например, файлам cookie) и обрабатываем личные данные (например, уникальные идентификаторы и другие данные устройства) для персонализированной рекламы и контента, оценки эффективности рекламы, анализа аудитории и разработки продуктов. С вашего согласия мы и наши партнеры можем использовать данные геолокации и идентификацию посредством сканирования устройства. Политика конфиденциальности

Вы можете изменить свой выбор в любое время в нашей центре конфиденциальности.

Принять и закрыть

Управлять настройками

Powered by clickio (https://clickio.com/ru/consent/?utm_source=euroradio.fm&utm_medium=cmp_logo&utm_campaign=cmp_euroradio.fm)

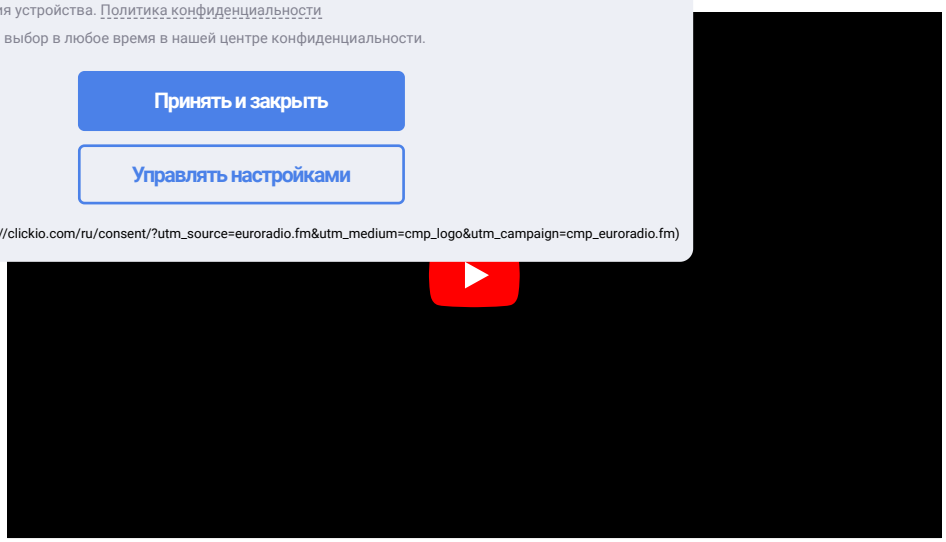

По теме:

Милиция — о задержании музыкантов Irdorath: "волынщики" координировали протест (https://euroradio.fm/ru/miliciya-o-zaderzhanii-muzykantov-irdorath-volynshchiki-koordinirovali-protest)

Чтобы следить за важными новостями, подпишитесь на канал Еврорадио в Telegram (https://t.me/euroradio).

Мы каждый день публикуем видео о жизни в Беларуси на Youtube-канале. Подписаться можно тут (https://www.youtube.com/channel/UC1v_dekbxqgQjBQ2fg39uBg?sub_confirmation=1).

sredu&title=%D0%A1%D1%83%D0%B4%D0%B8%D0%BB%D0%B8%20%D0%B7%D0%B0%D0%B4%D0%B5%D1%80%D0%B6%D0%B0%D0%BD%D0%BD%D1%8B%D1%85

(/#vk) (/#twitter) (/#facebook)

Протесты в Беларуси (/ru/protesty-v-belarusi) Суды в Беларуси (/ru/sudy-v-belarusi) Музыканты в Беларуси (/ru/muzykanty-v-belarusi)

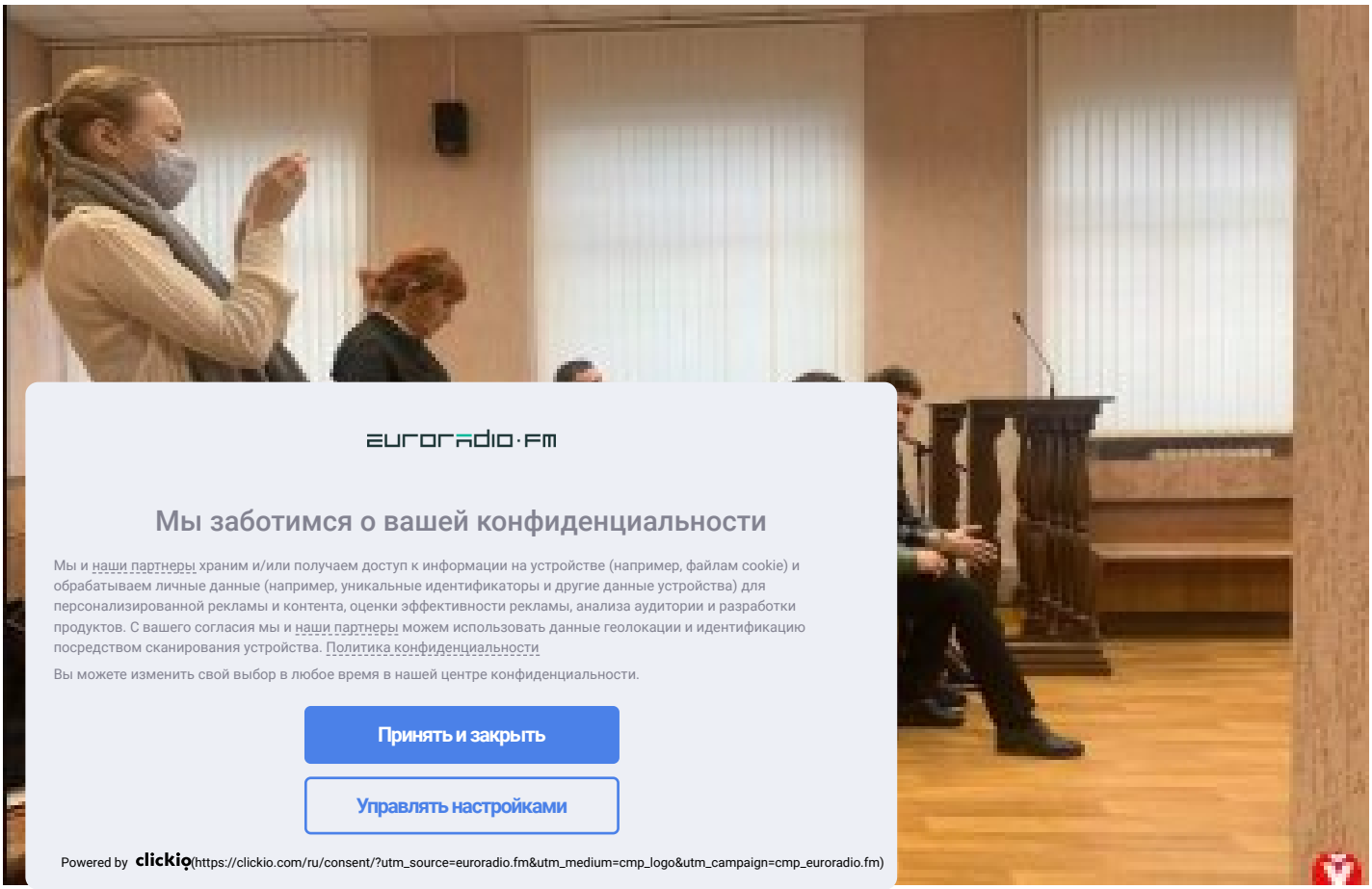

(/ru/prokuratura-naschitala-30-millionov-rubley-uscherba-ot-deyatelnosti-tg-kanala-nexta)

Прокуратура насчитала 30 миллионов рублей ущерба от деятельности ТГ-канала NEXTA (/ru/prokuratura-naschitala-30-millionov-rubley-uscherba-ot-deyatelnosti-tg-kanala-nexta)

10:12 07.04.2023



(/ru/politzaklyuchennoy-viktorii-kulshe-vtoroy-raz-pribavili-srok)

Политзаключенной Виктории Кульше второй раз прибавили срок (/ru/politzaklyuchennoy-viktorii-kulshe-vtoroy-raz-pribavili-srok)

11:54 07.04.2023

Политзаключенному Константину Золотых дали 4 года колонии общего режима (/ru/politzaklyuchennomu-konstantinu-zolotykh-dali-4-goda-kolonii-obschego-rezhima)

10:26 06.04.2023

Андрею Дмитриеву присудили 1,5 года колонии (/ru/andreyu-dmitrievu-prisudili-15-goda-kolonii)

14:35 06.04.2023

За вывешенные флаги Беларуси и Украины осудили пятерых политзаключенных (/ru/za-vyveshennye-flagi-belarusi-i-ukrainy-osudili-

euroradio·fm

Мы заботимся о вашей конфиденциальности

Мы и наши партнеры храним и/или получаем доступ к информации на устройстве (например, файлам cookie) и обрабатываем личные данные (например, уникальные идентификаторы и другие данные устройства) для персонализированной рекламы и контента, оценки эффективности рекламы, анализа аудитории и разработки продуктов. С вашего согласия мы и наши партнеры можем использовать данные геолокации и идентификацию посредством сканирования устройства. Политика конфиденциальности

Вы можете изменить свой выбор в любое время в нашей центре конфиденциальности.

Принять и закрыть

Управлять настройками

Powered by clickio (https://clickio.com/ru/consent/?utm_source=euroradio.fm&utm_medium=cmp_logo&utm_campaign=cmp_euroradio.fm)

trebuet-dlya-andreya-dmitrieva-dva-goda-

odu-daniku-vozle-voenkomata-ocenili-v-sem-

(/ru/rabochie-sankcii-skrytaya-statistika-i-rost-dollara — эфир с Ковалкиным в 17:00 (/ru/rabochie-sankcii-skrytaya-statistika-i-rost-dollara-efir-s-kovalkinym-v-1700)

(/ru/poteryannaya-belarus-kak-ee-vernut-i-pri-chem-zdes-zapad-efir-v-1500) здесь Запад — эфир в 15:00 (/ru/poteryannaya-belarus-kak-ee-vernut-i-pri-chem-zdes-zapad-efir-v-1500)

13:52 **В Вильнюсе пройдет Конференция белорусов мира II (/ru/v-vilnyuse-proydet-konferenciya-belorusov-mira-ii)**

13:25 **В Гродно задержали правозащитника Виктора Сазонова (/ru/v-grodno-zaderzhali-pravozaschitnika-viktora-sazonova)**

12:54 **Политзаключенной Виктории Кульше второй раз прибавили срок (/ru/politzaklyuchennoy-viktorii-kulshe-vtoroy-raz-pribavili-srok)**

больше новостей

Главное

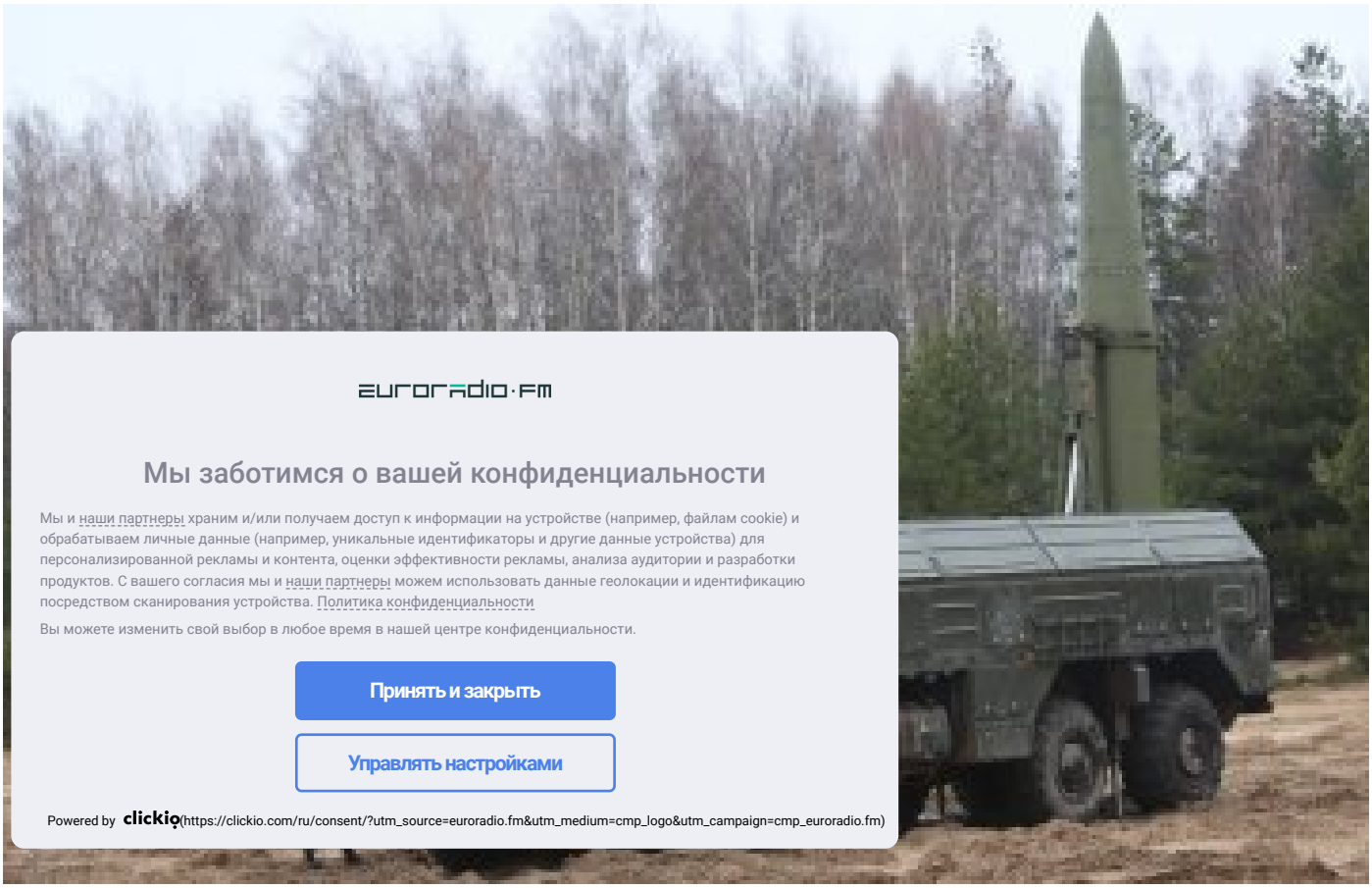

(/ru/usov-yadernoe-oruzhie-v-belarusi-provociruet-tochechnyy-udar-po-lukashenko-i-drozdam)

Усов: ядерное оружие в Беларуси провоцирует точечный удар по Лукашенко и Дроздам (/ru/usov-yadernoe-oruzhie-v-belarusi-provociruet-tochechnyy-udar-po-lukashenko-i-drozdam)

(/ru/euroradio_ajax_element/1232081/external_video)

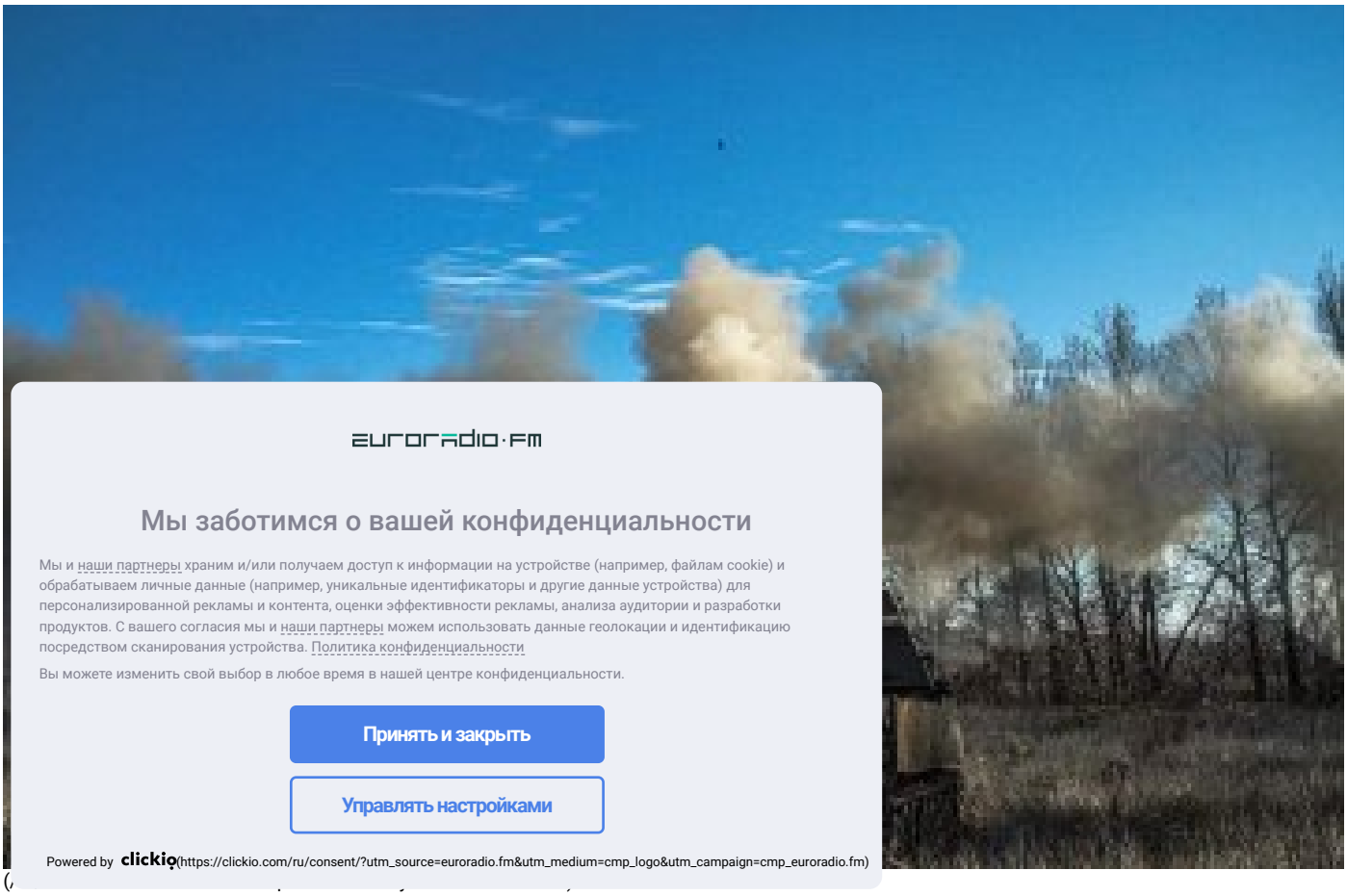

(/

Украина начнет контрнаступление в ближайшие недели — Блинкен (/ru/ukraina-nachnet-kontrnastuplenie-v-blizhayshie-nedeli-blinken)



(/ru/rossiyanin-moskalev-zaderzhannyy-v-minske-nashelsya-v-zhodinskom-sizo)

СОЦИУМ (/RU/CATS/SOCIUM) ПОЛИТИКА (/RU/CATS/POLITIKA)

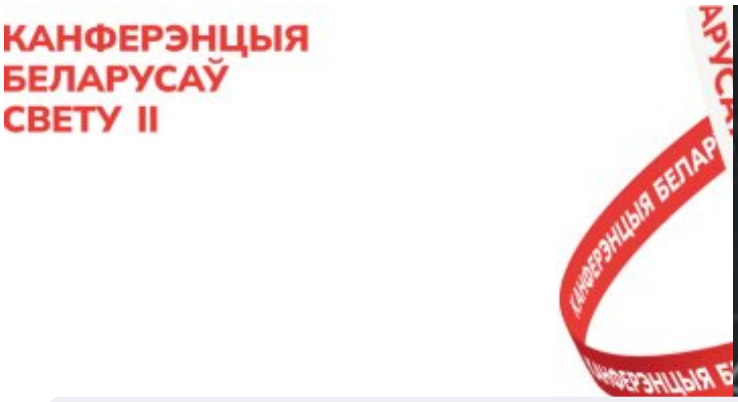

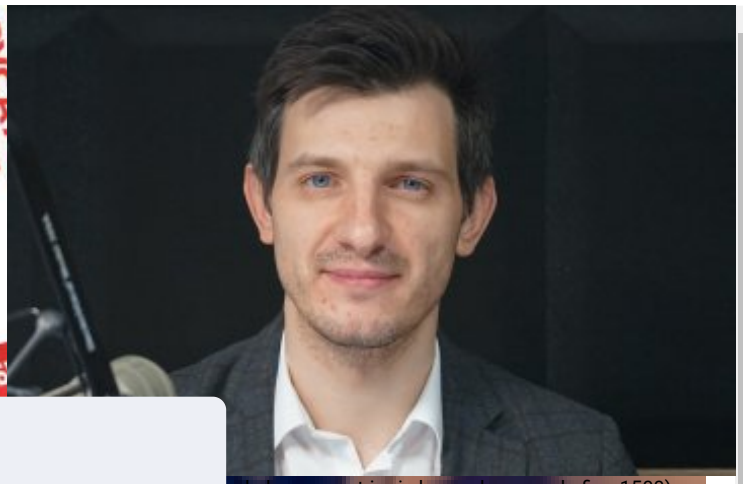

euroradio.fm

Мы заботимся о вашей конфиденциальности

Мы и наши партнеры храним и/или получаем доступ к информации на устройстве (например, файлам cookie) и обрабатываем личные данные (например, уникальные идентификаторы и другие данные устройства) для персонализированной рекламы и контента, оценки эффективности рекламы, анализа аудитории и разработки продуктов. С вашего согласия мы и наши партнеры можем использовать данные геолокации и идентификацию посредством сканирования устройства. Политика конфиденциальности

Вы можете изменить свой выбор в любое время в нашей центре конфиденциальности.

Принять и закрыть

Управлять настройками

Powered by clickio (https://clickio.com/ru/consent/?utm_source=euroradio.fm&utm_medium=cmp_logo&utm_campaign=cmp_euroradio.fm)

(/ru/ ... s-kak-ee-vernut-i-pri-chem-zdes-zapad-efir-v-1500)

В В ... ь: как ее вернуть и при чем здесь Запад — эфир pro ... naya-belarus-kak-ee-vernut-i-pri-chem-zdes-zapad-

13:5

В П ... ATS/KULTURA)

Ф ... кто в КО будет "освобождать"

... — эфир (/ru/draka-za-portfeli-kto-v-ks-budet-

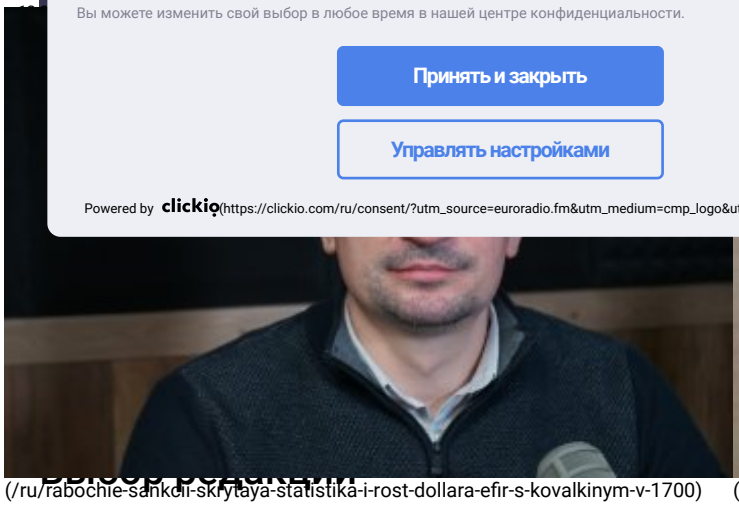



Выбор редакции

(/ru/rabochie-sankcii-skrytaya-statistika-i-rost-dollara-efir-s-kovalkinym-v-1700)

Рабочие санкции, скрытая статистика и рост доллара — эфир с Ковалкиным в 17:00 (/ru/rabochie-sankcii-skrytaya-statistika-i-rost-dollara-efir-s-kovalkinym-v-1700)

11:21 07.04.2023

За год продажи новых авто в Беларуси снизились на 80% (/ru/za-god-prodazhi-novykh-avto-v-belarusi-snizilis-na-80)

8:36 07.04.2023

ЗВР Беларуси после февральского падения снова подросли — Нацбанк (/ru/zvr-belarusi-posle-fevralskogo-padeniya-snova-podrosli-nacbank)

8:28 07.04.2023

(/ru/gubopik-ne-nashel-ekstremizma-v-romane-martinovicha-revolyuciya)

ГУБОПиК не нашел "экстремизма" в романе Мартиновича "Революция" (/ru/gubopik-ne-nashel-ekstremizma-v-romane-martinovicha-revolyuciya)

18:42 05.04.2023

СПОРТ (/RU/CATS/SPORT)

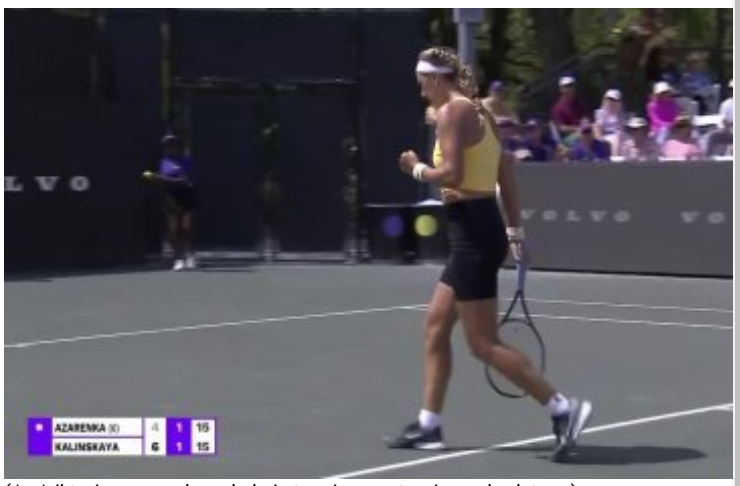

(/ru/viktoriya-azarenko-vybyla-iz-tennisnogo-turnira-v-charlstone)

Виктория Азаренко выбыла из теннисного турнира в Чарльстоне (/ru/viktoriya-azarenko-vybyla-iz-tennisnogo-turnira-v-charlstone)

20:08 06.04.2023

МУЗЫКА (/RU/CATS/MUZYKA)

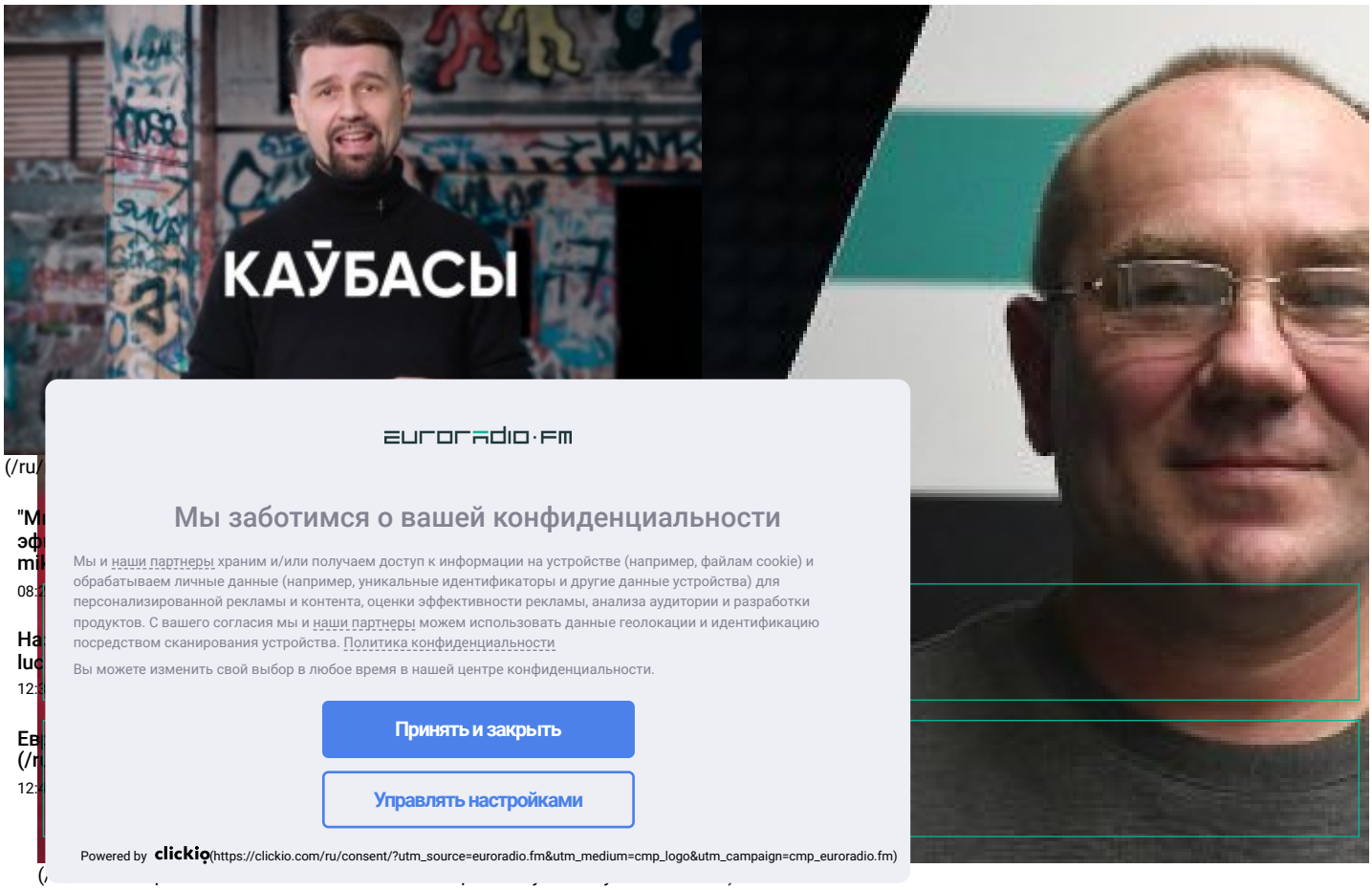

euroradio·fm

Мы заботимся о вашей конфиденциальности

Мы и наши партнеры храним и/или получаем доступ к информации на устройстве (например, файлам cookie) и обрабатываем личные данные (например, уникальные идентификаторы и другие данные устройства) для персонализированной рекламы и контента, оценки эффективности рекламы, анализа аудитории и разработки продуктов. С вашего согласия мы и наши партнеры можем использовать данные геолокации и идентификацию посредством сканирования устройства. Политика конфиденциальности

Вы можете изменить свой выбор в любое время в нашей центре конфиденциальности.

Принять и закрыть

Управлять настройками

Powered by clickio (https://clickio.com/ru/consent/?utm_source=euroradio.fm&utm_medium=cmp_logo&utm_campaign=cmp_euroradio.fm)

(/ru/euroradio.ajax.element/1232230100/audio)

(/ru/euroradio.ajax.element/1232230100/audio)

Драка за портфели: кто в КС будет "освобождать" политзаключенных — эфир (/ru/draka-za-portfeli-kto-v-ks-budet-osvobozhdat-politzaklyuchennykh-efir-v-1400)

Стань журналистом! (/ru/forma/soobshchit-novost) Пожертвуй (/ru/podderzhi) Радио (/ru/radio) Регионы (/ru/regions)

Архив (/ru/archive) Культура (/ru/cats/kultura) Политика (/ru/cats/politika) Спорт (/ru/cats/sport) Экономика (/ru/cats/ekonomika)

Контакт (/ru/content/kontakt)



Copyright 2015- 2023 - Все права защищены

Перед тем, как публиковать материалы Еврорадио в своих СМИ, ознакомьтесь, пожалуйста, с нашими правилами (/ru/pravila).

Политика конфеденциальности (/ru/info/palityka-kanfidencyynasci-euraradyyo)

(http://www.mzv.cz/jnp/en/foreign_relations/human_rights/transitio