Падтрымай "Вясну" на PATREON

Тамара Шчапёткіна: Улада жадае закрыць мне рот

17.07.2018 **Тэгі**: адміністратыўны пераслед, свабода слова



Тамара Шчапеткіна. Фота: Радыё Рацыя

Журналіста-фрылансера з Бярозы **Тамару Шчапёткіну** 16 ліпеня выклікалі ў райаддзел міліцыі і склалі два адміністрацыйныя пратаколы. Мяркуецца, што выклік звязаны з абнародаваннем ў СМІ знішчэння свінафермы “Сухое”.

Тамара Шчапёткіна распавяла Беларускаму Радыё Рацыя падрабязнасці гэтага выкліку:

– Склалі два пратаколы па арт. 22.9 КаАП за працу без акрэдытацыі на Беларускае Радыё Рацыя. За артыкулы, якія былі апублікаваныя яшчэ 6 ліпеня – артыкул „Крамы мінімаркет Еўраопта крочаць у вялікія вёскі".

Другі артыкул складзены за інфармацыю „Якое дачыненне мае Валерый Чкалаў да беларускай вёскі?". У Першамайскім стаіць помнік Чкалаву, каля вакзала. Былы настаўнік і камуніст Базарэўскі сказаў: „Прыйшла жанчына 40 гадоў. Яна спытала мяне пра помнік. Яшчэ спытала пра тое, як нам жывецца. Я адразу падумаў, што яна правакатар. Гэта была Тамара Шчапёткіна".

Апошні раз мяне каралі ў лістападзе 2017 года, калі мяне пакаралі штрафам. Цяпер не ў гэтых артыкулах прычына, проста пасля таго, як выйшла інфармацыя пра тое, што знішчылі ферму „Сухое" ў Іванаўскім раёне, так хутка за два тыдні 45 тысяч здаровых свіней знішчылі, вось яны цяпер і шукалі. Насілі мае партрэты, паказвалі, пыталі дзе мой тэлефон узялі, хто мяне туды выклікаў. Тыя артыкулы былі толькі нагодай таму, што яны знайшлі людзей, якія згодныя сведчыць у судзе супраць мяне. Калі б гэта было за артыкулы, то ўсё было б раней, бо першы артыкул выйшаў 6 чэрвеня, а сёння 16 ліпеня. У чацвер яны прычапіліся да свінарак, абшуквалі іх там у аўтобусе, а ўжо ў суботу мне прынеслі позву. Адзінае жаданне ўлады – закрыць мне рот, каб я сядзела ціхенька і не рыпалася. Я думаю, што трэці пратакол будзе на падыходзе – гэта ўжо мне „прыклеяць" ферму „Сухое".

Міліцыя запужвае свінарак свінафермы "Сухое" ў Іванаўскім раёне. Калі свінаркі, якія яшчэ працуюць, вярталіся з працы дадому, службовы аўтобус быў спынены і ў яго зайшлі два міліцыянты з патрабаваннем паказаць сумкі. Затым дасталі партрэт Тамары Шчапёткінай і сталі дапытваць, ці гэта тая журналістка, якая да іх прыязджала, расказваюць жанчыны:

– Супрацоўнікі міліцыі, двое – мужчына і жанчына, нават не прадставіліся хто яны, зайшлі ў аўтобус, сумкі правяралі. Людзі пачалі абурацца, тады яны сказалі, што маюць права затрымаць аўтобус на 3 гадзіны. Паказвалі фотаздымак журналісткі. Пыталіся, дзе яе нумар тэлефона ўзялі. Распытвалі, хто да яе званіў? Ці ёсць тут тыя, хто выступалі па відэа? Сказалі, што няма нікога.

Твитнуть



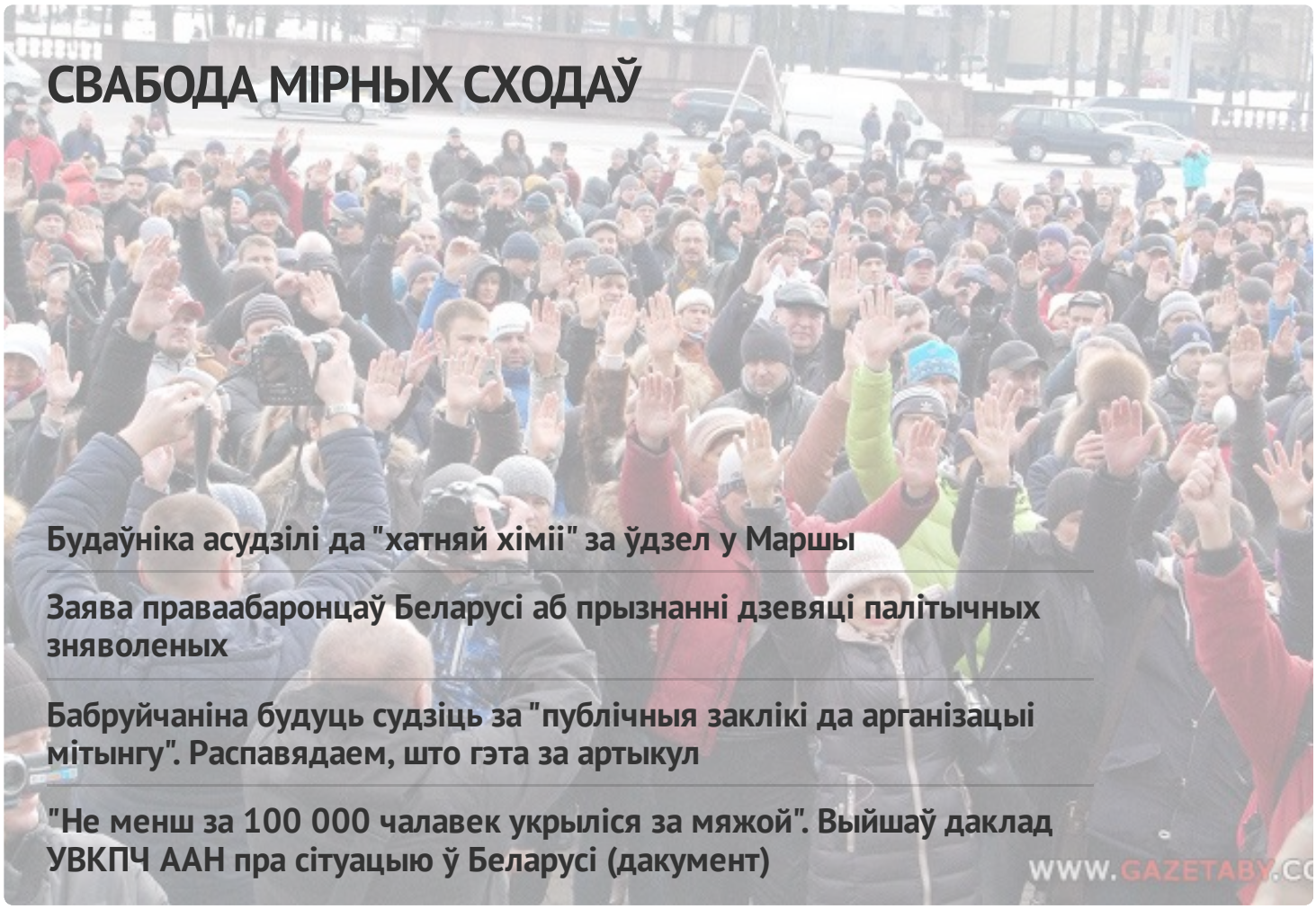

СВАБОДА МІРНЫХ СХОДАЎ

Будаўніка асудзілі да "хатняй хіміі" за ўдзел у Маршы

Заява праваабаронцаў Беларусі аб прызнанні дзевяці палітычных зняволеных

Бабруйчаніна будуць судзіць за "публічныя заклікі да арганізацыі мітынгу". Распавядаем, што гэта за артыкул

"Не менш за 100 000 чалавек укрыліся за мяжой". Выйшаў даклад УВКПЧ ААН пра сітуацыю ў Беларусі (дакумент)

WWW.GAZETABY.CO

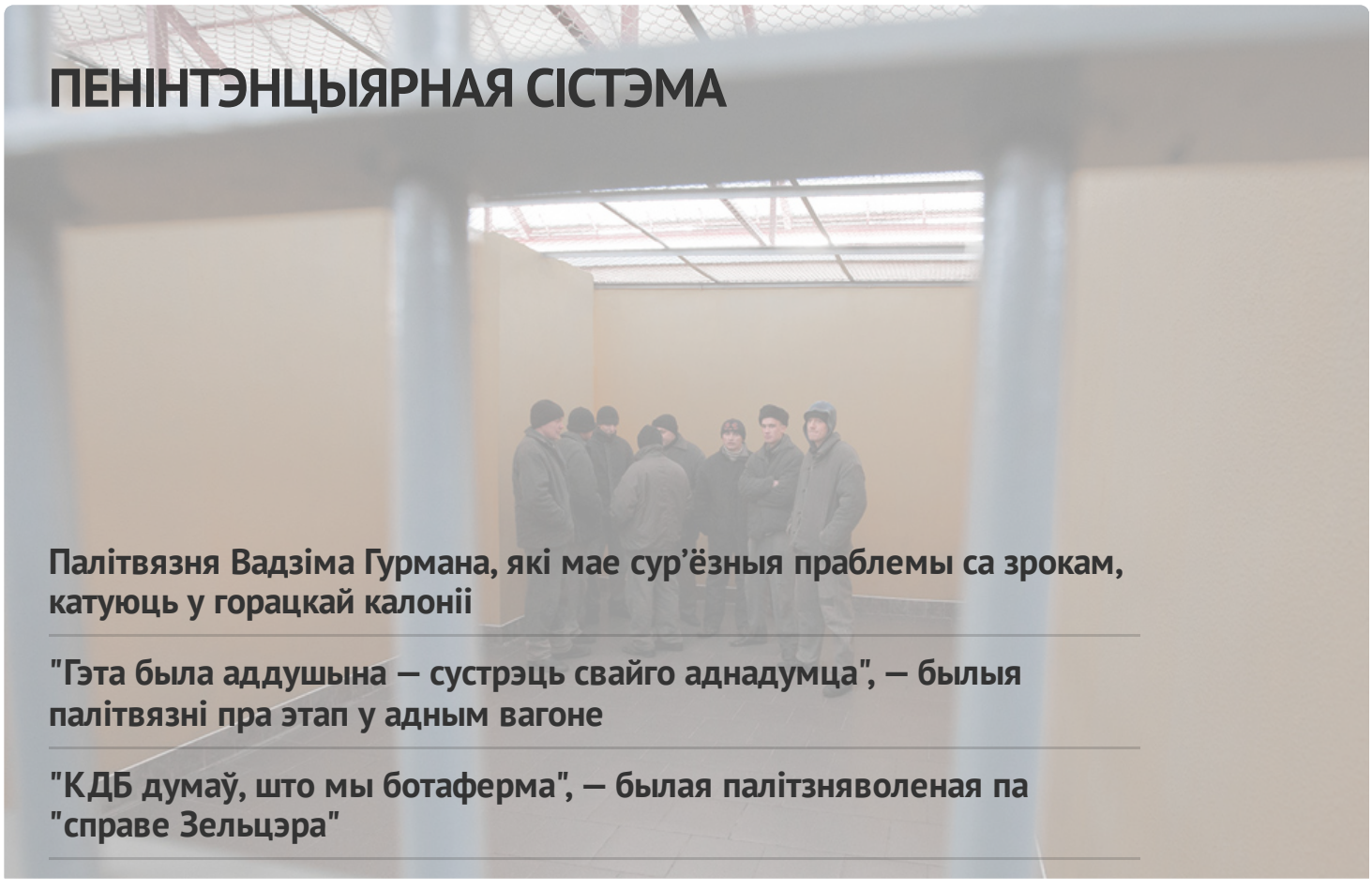

ПЕНІНТЭНЦЫЯРНАЯ СІСТЭМА

Палітвязня Вадзіма Гурмана, які мае сур'ёзныя праблемы са зрокам, катуюць у горацкай калоніі

"Гэта была аддушына — сустрэць свайго аднадумца", — былыя палітвязні пра этап у адным вагоне

"КДБ думаў, што мы ботаферма", — былая палітзняволеная па "справе Зельцэра"

У СІЗА-1 існуе "прэс-хата"? Сабралі сведчанні былых вязняў

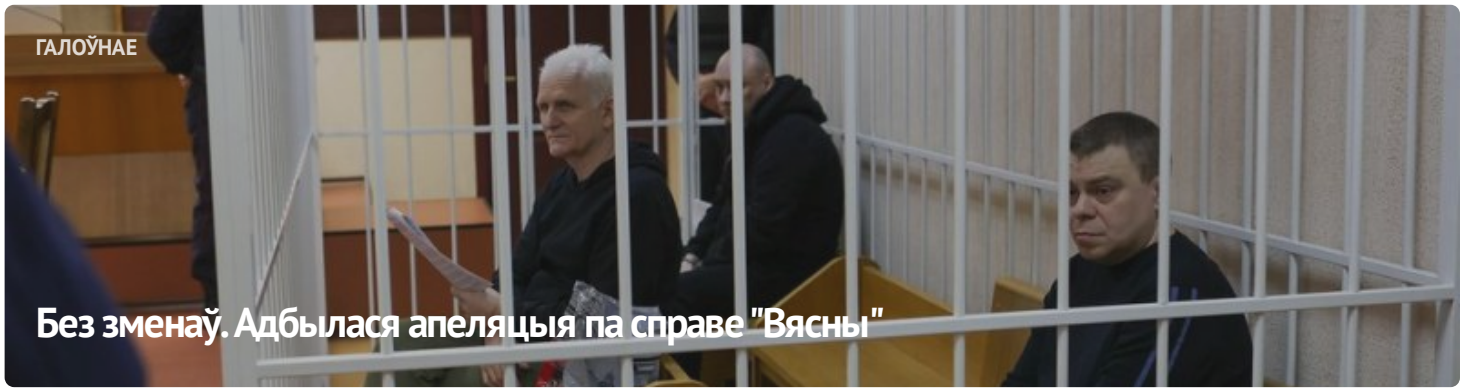





АПОШНІЯ НАВІНЫ

Заява праваабаронцаў аб прызнанні 11 палітычных зняволеных

Старэйшыну баптысцкай царквы “Новая Зямля” Андрэя Мамойку і яго жонку Веру асудзілі да “хатняй хіміі”

Будаўніка асудзілі да "хатняй хіміі" за ўдзел у Маршы

Шэсць еўрапейскіх парламентарыяў сталі "хроснымі" для беларускіх палітвязняў

Да 20 гадоў калоніі: фігурантам "справы Nexta" запрасілі тэрміны

Затрыманне футбольнага фаната, новы "тэрарыст": хроніка пераследу 21 красавіка (дапоўнена)

Былога ўчастковага асудзілі да 6 гадоў калоніі па справе "Чорнай кнігі Беларусі"

"Не хацелася, каб хтосьці трапляў туды". Экс-палітзняволены Аляксандр Бабко распавёў пра пераслед па "справе цюкоў"

МАНІТОРЫНГ ПАРУШЭННЯЎ

Сітуацыя з правамі чалавека ў Беларусі. Сакавік 2023

ВЫБАРЧАЯ КАМПАНІЯ

Рэферэндум 2022

ВЫДАННІ







ПАРТНЁРСТВА

РАЦЫЯ

kamunikat
Беларуская інтэрнэт-бібліятэка

ВЫТОКІ

ADC memorial
Anti-Discrimination Centre

Московская Хельсинкская группа

AMNESTY INTERNATIONAL

МІЖНАРОДНЫ КАМІТЭТ ПА РАССЛЕДАВАННІ КАТАВАННЯЎ У БЕЛАРУСІ

Беларуская асацыяцыя журналістаў
baj.by

VOICE OF BELARUS

СЯБРОЎСТВА

ENEMO

HUMAN RIGHTS HOUSE NETWORK

fidh

E-mail: viasna@spring96.org | Пры выкарыстанні матэрыялаў сайта актыўная спасылка абавязковая | RSS

