Служил Отечеству достойно!

01.07.2021

Поздравили с 55-летием и проводили на заслуженный отдых начальника Гродненского областного управления Департамента охраны МВД Республики Беларусь полковника милиции Гишко Олега Александровича. Желающих выразить благодарность за безупречную службу, пожелать офицеру успехов на новом жизненном этапе было очень много. Среди них – начальник Департамента полковник милиции Шепелев Александр Святославович, руководитель Управления внутренних дел Гродненского облисполкома и его 1-й заместитель – полковники милиции Резенков Дмитрий Юрьевич и Шастайло Александр Иванович, члены коллегии УВД и многие другие.



(https://ohrana.gov.by/content/uploads/sites/3/2021/07/1.jpg)

38 лет Олег Александрович посвятил благородному делу – служению Отечеству. Пройдя путь от курсанта Ташкентского высшего общевойскового командного училища имени В.И.Ленина до руководителя областного управления охраны, он накопил колоссальный опыт, завоевал авторитет среди сотрудников Департамента и других силовых структур.

Не только в день рождения, но и после те, кто не смог поздравить юбиляра при личной встрече, направляли в его адрес приветственные адреса, открытки, звонили по телефону. Олега Александровича благодарили за совместную службу, ему желали крепкого здоровья, семейного благополучия, неиссякаемой энергии, удачи, а еще – не останавливаться на достигнутом и реализовать себя в другой, уже гражданской жизни. Слов о виновнике торжества было сказано много. Для людей, его окружавших, О.А.Гишко стал достойным примером офицера, обладающего лидерскими качествами, коммуникабельного, креативного, но в то же время требовательного к себе и всем, с кем работал.

Не секрет, что Олег Александрович всегда стремился быть первым. В период его руководства Борисовский отдел охраны не раз занимал призовые места среди других ОДО Минщины по результатам оперативно-служебной деятельности, а в 2012 и 2015 годах признавался лучшим в Департаменте. Впоследствии возглавив Гродненское областное управление, офицер также сумел объединить вокруг себя людей, консолидировать все силы, нацелить личный состав на успех. И в результате трижды – в 2017, 2018 и 2020 годах – ГОУДО признавалось лучшим в Беларуси!

Поздравляя юбиляра и провожая его на заслуженный отдых, начальник Департамента охраны Александр Святославович Шепелев отметил, что настоящему офицеру будет сложно повесить мундир в шкаф и надевать только по праздникам. Но он нисколько не сомневается, что гражданская жизнь принесет Олегу Александровичу множество новых побед и успехов.



(https://ohrana.gov.by/content/uploads/sites/3/2021/07/2.jpg)

Весомый личный вклад полковника милиции Гишко в укрепление правопорядка и безопасности отметили Дмитрий Юрьевич Резенков и Александр Иванович Шастайло, поблагодарили своего коллегу за службу на благо жителей Гродненщины, профессионализм и ценный опыт, которым он делился с другими. К поздравлениям присоединились члены коллегии УВД: начальник 9-го управления (по Гродненской области) ГУБОПиК полковник милиции Ярошик Андрей Михайлович, начальник УДИН подполковник внутренней службы Трутко Юрий Игоревич и командир войсковой части 5522 подполковник Голубев Владимир Владимирович. Искреннюю признательность за плодотворную службу выразили руководители управлений охраны республики, а также заместители начальника ГОУДО, с которыми О.А.Гишко вместе работал над укреплением сложившихся традиций, развитием охранных услуг, модернизацией материально-технической базы, совершенствованием профподготовки сотрудников. Теплые слова адресовали О.А.Гишко начальники служб управления, подразделений области, ветераны. В свою очередь Олег Александрович поблагодарил всех коллег за совместную деятельность и поддержку, выразил уверенность в том, что никогда не будет забыт теми, с кем служил и шел по профессиональному пути.

Ольга Махнач,

«Милицейский вестник»

Другие статьи из раздела "Актуально" (https://grodno.ohrana.gov.by/category/%d0%b0%d0%ba%d1%82%d1%83%d0%b0%d0%bb%d1%8c%d0%bd%d0%be/):

- Уберегла охранная сигнализация (https://grodno.ohrana.gov.by/2023/04/12/%d1%83%d0%b1%d0%b5%d1%80%d0%b5%d0%b3%d0%bb%d0%b0-%d0%be%d1%85%d1%80%d0%b0%d0%bd%d0%bd%d0%b0%d1%8f-%d1%81%d0%b8%d0%b3%d0%bd%d0%b0%d0%bb%d0%b8%d0%b7%d0%b0%d1%86%d0%b8%d1%8f/)
- 8 апреля состоится прямая линия с начальником Гродненского областного управления Департамента охраны Министерства внутренних дел (https://grodno.ohrana.gov.by/2023/04/06/8-%d0%b0%d0%bf%d1%80%d0%b5%d0%bb%d1%8f-%d1%81%d0%be%d1%81%d1%82%d0%be%d0%b8%d1%82%d1%81%d1%8f-%d0%bf%d1%80%d1%8f%d0%bc%d0%b0%d1%8f-%d0%bb%d0%b8%d0%bd%d0%b8%d1%8f-%d1%81-%d0%bd%d0%b0%d1%87%d0%b0%d0%bb/)
- Вид сотрудника должен быть безупречен (https://grodno.ohrana.gov.by/2023/04/04/%d0%b2%d0%b8%d0%b4-%d1%81%d0%be%d1%82%d1%80%d1%83%d0%b4%d0%bd%d0%b8%d0%ba%d0%b0-%d0%b4%d0%be%d0%bb%d0%b6%d0%b5%d0%bd-%d0%b1%d1%8b%d1%82%d1%8c-%d0%b1%d0%b5%d0%b7%d1%83%d0%bf%d1%80%d0%b5%d1%87%d0%b5/)

(https://grodno.ohrana.gov.by/category/foto/) (https://grodno.ohrana.gov.by/category/video/) (https://grodno.ohrana.gov.by/category/audio/)

НОВОСТИ (HTTPS://GRODNO.OHRANA.GOV.BY/CATEGORY/NEWS/)

22.04.2023



A.GOV.BY/CATEGORY/SPORT/)



ТРОЕНИЕМ

22/%d0%bf%d0%be%d0%bb%d0%b5%d0%b7%d0%bd%d1%8b%d0%b9-
1%81-
%87%d0%bd%d1%8b%d0%bc-
%80%d0%be%d0%b5%d0%bd%d0%b8%d0%b5%d0%bc/)

ЛУЧШИЕ В ЧЕМПИОНАТЕ ПО РУКОПАШНОМУ БОЮ ПРИКЛАДНОМУ

АКЦИИ (HTTPS://GRODNO.OHRANA.GOV.BY/CATEGORY/ACTIVITIES/)



СОЗДАВАЯ БУДУЩИЕ ЛЕСА

(https://grodno.ohrana.gov.by/2023/04/2

ГОД МИРА И СОЗИДАНИЯ



(https://grodno.ohrana.gov.by/category/%d0%b3%d0%be%d0%b4-%d0%bc%d0%b8%d1%80%d0%b0-%d0%b8-%d1%81%d0%be%d0%b7%d0%b8%d0%b4%d0%b0%d0%bd%d0%b8%d1%8f-2//)

ГОД ИНФОРМАЦИОННЫХ ТЕХНОЛОГИЙ



(https://grodno.ohrana.gov.by/category/yearofinformationtechnology//)

ЧАТ-БОТ В TELEGRAM «ОХРАНА ГРОДНО ПОМОЩНИК»

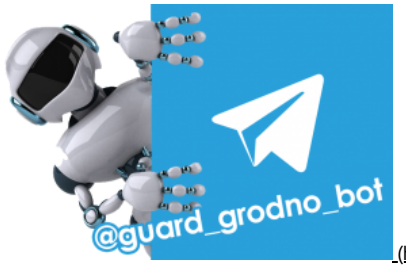

(https://t.me/guard_grodno_bot)

ОЦЕНКА КАЧЕСТВА ОКАЗАНИЯ УСЛУГ

(http://качество-услуг.бел/organization/40394/org-page/)

ЗАЯВКА НА ОХРАНУ ЖИЛЫХ ДОМОВ И ПОМЕЩЕНИЙ

УСЛУГИ

- ОХРАНА СУБЪЕКТОВ ХОЗЯЙСТВОВАНИЯ (HTTPS://GRODNO.OHRANA.GOV.BY/%D0%B3%D0%BB%D0%B0%D0%B2%D0%BD%D0%B0%D1%8F/%D0%BE%D0%B1-%D1%83%D0%BF%D1%80%D0%B0%D0%B2%D0%BB%D0%B5%D0%BD%D0%B8%D0%B8/OUR-SERVICES/PROTECTION-OF-BUSINESS-ENTITIES/)
- ОХРАНА ЖИЛЫХ ДОМОВ (ПОМЕЩЕНИЙ) ФИЗИЧЕСКИХ ЛИЦ (HTTPS://GRODNO.OHRANA.GOV.BY/%D0%B3%D0%BB%D0%B0%D0%B2%D0%BD%D0%B0%D1%8F/%D0%BE%D0%B1-%D1%83%D0%BF%D1%80%D0%B0%D0%B2%D0%BB%D0%B5%D0%BD%D0%B8%D0%B8/OUR-SERVICES/PROTECTION-OF-PERSONAL-PROPERTY/)

- ОХРАНА ГАРАЖЕЙ (HTTPS://GRODNO.OHRANA.GOV.BY/%D0%B3%D0%BB%D0%B0%D0%B2%D0%BD%D0%B0%D1%8F/%D0%BE%D0%B1-%D1%83%D0%BF%D1%80%D0%B0%D0%B2%D0%BB%D0%B5%D0%BD%D0%B8%D0%B8/OUR-SERVICES/%D0%BE%D1%85%D1%80%D0%B0%D0%BD%D0%B0-%D0%B3%D0%B0%D1%80%D0%B0%D0%B6%D0%B5%D0%B9/)
- ПРОЕКТИРОВАНИЕ, МОНТАЖ, ОБСЛУЖИВАНИЕ (HTTPS://GRODNO.OHRANA.GOV.BY/%D0%B3%D0%BB%D0%B0%D0%B2%D0%BD%D0%B0%D1%8F/%D0%BE%D0%B1-%D1%83%D0%BF%D1%80%D0%B0%D0%B2%D0%BB%D0%B5%D0%BD%D0%B8%D0%B8/OUR-SERVICES/%D0%BF%D1%80%D0%BE%D0%B5%D0%BA%D1%82%D0%B8%D1%80%D0%BE%D0%B2%D0%B0%D0%BD%D0%B8%D0%B5-%D0%BC%D0%BE%D0%BD%D1%82%D0%B0%D0%B6-%D1%82%D0%B5%D1%85%D0%BD%D0%B8%D1%87%D0%B5%D1%81%D0%BA%D0%BE%D0%B5-%D0%BE/)
- СОПРОВОЖДЕНИЕ ГРУЗОВ (HTTPS://GRODNO.OHRANA.GOV.BY/%D0%B3%D0%BB%D0%B0%D0%B2%D0%BD%D0%B0%D1%8F/%D0%BE%D0%B1-%D1%83%D0%BF%D1%80%D0%B0%D0%B2%D0%BB%D0%B5%D0%BD%D0%B8%D0%B8/OUR-SERVICES/PROTECTION-OF-CARGO/)
- ОХРАНА ФИЗИЧЕСКИХ ЛИЦ (HTTPS://GRODNO.OHRANA.GOV.BY/%D0%B3%D0%BB%D0%B0%D0%B2%D0%BD%D0%B0%D1%8F/%D0%BE%D0%B1-%D1%83%D0%BF%D1%80%D0%B0%D0%B2%D0%BB%D0%B5%D0%BD%D0%B8%D0%B8/OUR-SERVICES/PROTECTION-OF-INDIVIDUALS/)
- ФИЗИЧЕСКИЙ КОНТРОЛЬ (HTTPS://GRODNO.OHRANA.GOV.BY/%D0%B3%D0%BB%D0%B0%D0%B2%D0%BD%D0%B0%D1%8F/%D0%BE%D0%B1-%D1%83%D0%BF%D1%80%D0%B0%D0%B2%D0%BB%D0%B5%D0%BD%D0%B8%D0%B8/%D1%84%D0%B8%D0%B7%D0%B8%D1%87%D0%B5%D1%81%D0%BA%D0%B8%D0%B9-%D0%BA%D0%BE%D0%BD%D1%82%D1%80%D0%BE%D0%BB%D1%8C/)
- ЛИЦЕНЗИРОВАНИЕ (HTTPS://GRODNO.OHRANA.GOV.BY/%D0%B3%D0%BB%D0%B0%D0%B2%D0%BD%D0%B0%D1%8F/%D0%BE%D0%B1-%D1%83%D0%BF%D1%80%D0%B0%D0%B2%D0%BB%D0%B5%D0%BD%D0%B8%D0%B8/LIC-OHR/)
- ТЕХНИЧЕСКИЙ КОНТРОЛЬ (HTTPS://GRODNO.OHRANA.GOV.BY/%D0%B3%D0%BB%D0%B0%D0%B2%D0%BD%D0%B0%D1%8F/%D0%BE%D0%B1-%D1%83%D0%BF%D1%80%D0%B0%D0%B2%D0%BB%D0%B5%D0%BD%D0%B8%D0%B8/%D1%82%D0%B5%D1%85%D0%BD%D0%B8%D1%87%D0%B5%D1%81%D0%BA%D0%B8%D0%B9-%D0%BA%D0%BE%D0%BD%D1%82%D1%80%D0%BE%D0%BB%D1%8C/)
- РЕМОНТ СРЕДСТВ И СИСТЕМ ОХРАНЫ (HTTPS://GRODNO.OHRANA.GOV.BY/%D0%B3%D0%BB%D0%B0%D0%B2%D0%BD%D0%B0%D1%8F/%D0%BE%D0%B1-%D1%83%D0%BF%D1%80%D0%B0%D0%B2%D0%BB%D0%B5%D0%BD%D0%B8%D0%B8/OUR-SERVICES/%D1%80%D0%B5%D0%BC%D0%BE%D0%BD%D1%82-%D1%81%D1%80%D0%B5%D0%B4%D1%81%D1%82%D0%B2-%D0%B8-%D1%81%D0%B8%D1%81%D1%82%D0%B5%D0%BC-%D0%BE%D1%85%D1%80%D0%B0%D0%BD%D1%8B/)
- СЕРТИФИКАЦИЯ (HTTP://OHRANA.GOV.BY/WP/OUR-SERVICES/CERTIFICATION/)
- ОХРАННОЕ ОБОРУДОВАНИЕ (HTTPS://GRODNO.OHRANA.GOV.BY/%D0%B3%D0%BB%D0%B0%D0%B2%D0%BD%D0%B0%D1%8F/%D0%BE%D0%B1-%D1%83%D0%BF%D1%80%D0%B0%D0%B2%D0%BB%D0%B5%D0%BD%D0%B8%D0%B8/OUR-SERVICES/%D1%82%D1%81%D0%BE/)

АДМИНИСТРАТИВНЫЕ ПРОЦЕДУРЫ

ВАКАНСИИ −

- КАНДИДАТАМ. ВАКАНТНЫЕ ДОЛЖНОСТИ (HTTPS://GRODNO.OHRANA.GOV.BY/%D0%B3%D0%BB%D0%B0%D0%B2%D0%BD%D0%B0%D1%8F/%D0%BE%D0%B1-%D1%83%D0%BF%D1%80%D0%B0%D0%B2%D0%BB%D0%B5%D0%BD%D0%B8%D0%B8/%D0%B2%D0%B0%D0%BA%D0%B0%D0%BD%D1%81%D0%B8%D0%B8/)
- ВСТУПИТЕЛЬНАЯ КАМПАНИЯ (HTTPS://GRODNO.OHRANA.GOV.BY/%D0%B3%D0%BB%D0%B0%D0%B2%D0%BD%D0%B0%D1%8F/%D0%BE%D0%B1-%D1%83%D0%BF%D1%80%D0%B0%D0%B2%D0%BB%D0%B5%D0%BD%D0%B8%D0%B8/%D0%B2%D1%81%D1%82%D1%83%D0%BF%D0%B8%D1%82%D0%B5%D0%BB%D1%8C%D0%BD%D0%B0%D1%
%D0%BA%D0%B0%D0%BC%D0%BF%D0%B0%D0%BD%D0%B8%D1%8F/)
- ОБУЧЕНИЕ ЭЛЕКТРОМОНТЕРОВ ОПС (HTTPS://GRODNO.OHRANA.GOV.BY/%D0%B3%D0%BB%D0%B0%D0%B2%D0%BD%D0%B0%D1%8F/%D0%BE%D0%B1%D1%83%D1%87%D0%B5%D0%BD%D0%B8%D0%B5-%D1%8D%D0%BB%D0%B5%D0%BA%D1%82%D1%80%D0%BE%D0%BC%D0%BE%D0%BD%D1%82%D0%B5%D1%80%D0%BE%D0%B2-%D0%BE%D0%BF%D1%81/)

ОБ УПРАВЛЕНИИ −

- РУКОВОДСТВО УПРАВЛЕНИЯ (HTTPS://GRODNO.OHRANA.GOV.BY/%D0%B3%D0%BB%D0%B0%D0%B2%D0%BD%D0%B0%D1%8F/%D0%BE%D0%B1-%D1%83%D0%BF%D1%80%D0%B0%D0%B2%D0%BB%D0%B5%D0%BD%D0%B8%D0%B8/HEAD/)
- СТРУКТУРНЫЕ ПОДРАЗДЕЛЕНИЯ (HTTPS://GRODNO.OHRANA.GOV.BY/%D0%B3%D0%BB%D0%B0%D0%B2%D0%BD%D0%B0%D1%8F/%D0%BE%D0%B1-%D1%83%D0%BF%D1%80%D0%B0%D0%B2%D0%BB%D0%B5%D0%BD%D0%B8%D0%B8/%D0%BF%D0%BE%D0%B4%D1%80%D0%B0%D0%B7%D0%B4%D0%B5%D0%BB%D0%B5%D0%BD%D0%B8%D1%
- ОБРАЩЕНИЯ ГРАЖДАН (HTTPS://GRODNO.OHRANA.GOV.BY/%D0%B3%D0%BB%D0%B0%D0%B2%D0%BD%D0%B0%D1%8F/%D0%BE%D0%B1-%D1%83%D0%BF%D1%80%D0%B0%D0%B2%D0%BB%D0%B5%D0%BD%D0%B8%D0%B8/INQUIRIES/)
- ЛИЧНЫЙ ПРИЕМ ГРАЖДАН (HTTPS://GRODNO.OHRANA.GOV.BY/%D0%B3%D0%BB%D0%B0%D0%B2%D0%BD%D0%B0%D1%8F/%D0%BE%D0%B1-%D1%83%D0%BF%D1%80%D0%B0%D0%B2%D0%BB%D0%B5%D0%BD%D0%B8%D0%B8/QUESTIONS/)
- ОХРАНА ТРУДА (HTTPS://GRODNO.OHRANA.GOV.BY/%D0%B3%D0%BB%D0%B0%D0%B2%D0%BD%D0%B0%D1%8F/%D0%BE%D0%B1-%D1%83%D0%BF%D1%80%D0%B0%D0%B2%D0%BB%D0%B5%D0%BD%D0%B8%D0%B8/%D0%BF%D0%BE%D0%BB%D0%B8%D1%82%D0%B8%D0%BA%D0%B0-%D0%B2-%D0%BE%D0%B1%D0%BB%D0%B0%D1%81%D1%82%D0%B8-%D0%BE%D1%85%D1%80%D0%B0%D0%BD%D1%8B-%D1%82%D1%80%D1%83%D0%B4%D0%B0/)
- ИСТОРИЯ ОХРАНЫ ГРОДНЕНСКОЙ ОБЛАСТИ (HTTPS://GRODNO.OHRANA.GOV.BY/%D0%B3%D0%BB%D0%B0%D0%B2%D0%BD%D0%B0%D1%8F/%D0%BE%D0%B1-%D1%83%D0%BF%D1%80%D0%B0%D0%B2%D0%BB%D0%B5%D0%BD%D0%B8%D0%B8/%D0%B8%D1%81%D1%82%D0%BE%D1%80%D0%B8%D1%8F-%D0%BE%D1%85%D1%80%D0%B0%D0%BD%D1%8B-%D0%BD%D0%B0-%D0%B3%D1%80%D0%BE%D0%B4%D0%BD%D0%B5%D0%BD%D1%89%D0%B8%D0%BD%D0%B5/)

- ИСТОРИКО-КУЛЬТУРНЫЙ ЦЕНТР (HTTPS://GRODNO.OHRANA.GOV.BY/%D0%B3%D0%BB%D0%B0%D0%B2%D0%BD%D0%B0%D1%8F/%D0%BE%D0%B1-%D1%83%D0%BF%D1%80%D0%B0%D0%B2%D0%BB%D0%B5%D0%BD%D0%B8%D0%B8/%D0%BC%D1%83%D0%B7%D0%B5%D0%B9-%D0%B3%D1%80%D0%BE%D0%B4%D0%BD%D0%B5%D0%BD%D1%81%D0%BA%D0%BE%D0%B9-%D0%BE%D1%85%D1%80%D0%B0%D0%BD%D1%8B/)
- ОФИЦЕРСКОЕ СОБРАНИЕ (HTTPS://GRODNO.OHRANA.GOV.BY/%D0%B3%D0%BB%D0%B0%D0%B2%D0%BD%D0%B0%D1%8F/%D0%BE%D0%B1-%D1%83%D0%BF%D1%80%D0%B0%D0%B2%D0%BB%D0%B5%D0%BD%D0%B8%D0%B8/%D0%BE%D1%84%D0%B8%D1%86%D0%B5%D1%80%D1%81%D0%BA%D0%BE%D0%B5-%D1%81%D0%BE%D0%B1%D1%80%D0%B0%D0%BD%D0%B8%D0%B5/)
- ПОМНИМ! ГОРДИМСЯ! (HTTPS://GRODNO.OHRANA.GOV.BY/%D0%B3%D0%BB%D0%B0%D0%B2%D0%BD%D0%B0%D1%8F/%D0%BE%D0%B1-%D1%83%D0%BF%D1%80%D0%B0%D0%B2%D0%BB%D0%B5%D0%BD%D0%B8%D0%B8/%D0%B8%D1%81%D1%82%D0%BE%D1%80%D0%B8%D1%8F-%D0%BE%D1%85%D1%80%D0%B0%D0%BD%D1%8B-%D0%BD%D0%B0-%D0%B3%D1%80%D0%BE%D0%B4%D0%BD%D0%B5%D0%BD%D1%89%D0%B8%D0%BD%D0%B5/%D0%BF%D0%BE%D0%BC%D0%BD%D0%B8%D0%BC-%D0%B3%D0%BE%D1%80%D0%B4%D0%B8%D0%BC%D1%81%D1%8F/)

ПО ДОЛГУ СЛУЖБЫ И ЗОВУ СЕРДЦА

СОЦИАЛЬНО-ПРАВОВОЕ ОБЕСПЕЧЕНИЕ СОТРУДНИКОВ

КОНТАКТЫ

ЗАКОНОДАТЕЛЬСТВО

ВОПРОС-ОТВЕТ

НОВОСТИ

АКТУАЛЬНО

АКЦИИ И КОНКУРСЫ

СПОРТ

АНКЕТЫ И ОПРОСЫ

ГАЛЕРЕЯ МУЛЬТИМЕДИА −

- ФОТОГАЛЕРЕЯ (HTTPS://GRODNO.OHRANA.GOV.BY/CATEGORY/FOTO/)
- ВИДЕО (HTTPS://GRODNO.OHRANA.GOV.BY/CATEGORY/VIDEO/)
- АУДИО (HTTPS://GRODNO.OHRANA.GOV.BY/CATEGORY/AUDIO/)



ЭЛЕКТРОННОЕ ОБРАЩЕНИЕ



ОНЛАЙН-ЖУРНАЛ ПО БЕЗОПАСНОСТИ

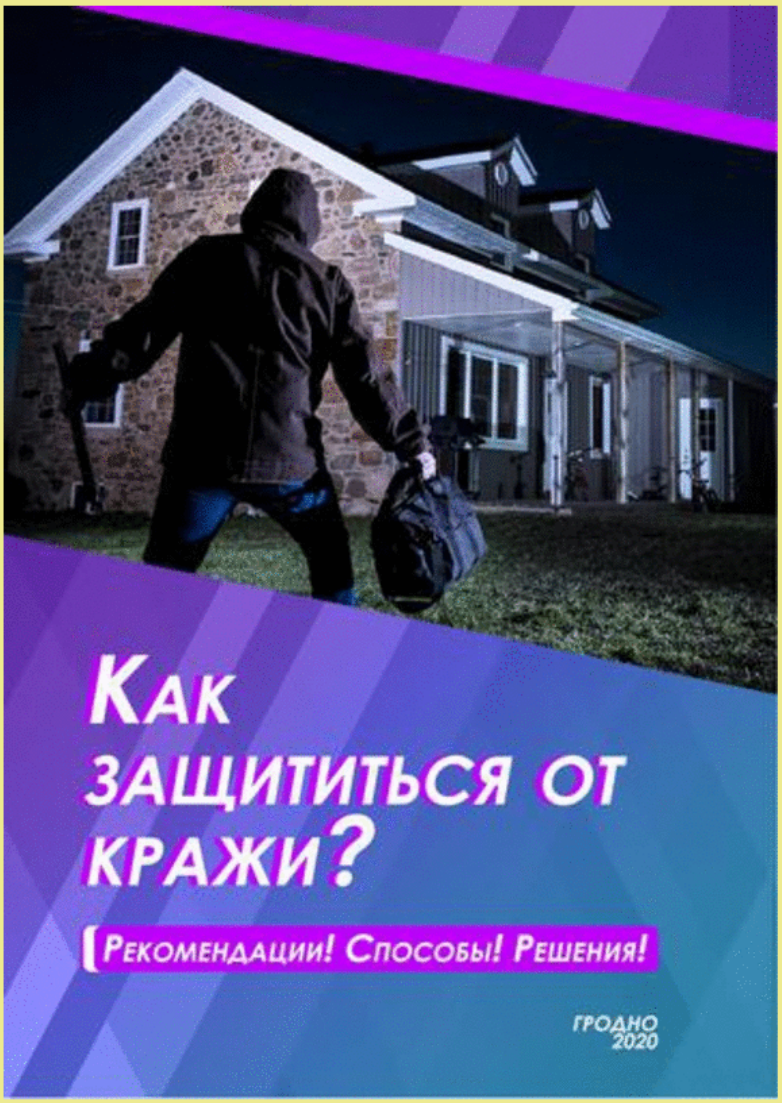

(https://www.flipsnack.com/grodnoguard/--1clg333xu3.html)

КНИГА



(https://drive.google.com/file/d/1vb4-gmHLjM_NQ9Eu7SRWk7vysj4vZoFz/view?usp=sharing)

QR-CODE САЙТА

ОБЩЕГОСУДАРСТВЕННАЯ АВТОМАТИЗИРОВАННАЯ ИНФОРМАЦИОННАЯ СИСТЕМА

ЕДИНЫЙ ПОРТАЛ ЭЛЕКТРОННЫХ УСЛУГ

(HTTP://PORTAL.GOV.BY/DEFAULT.ASPX?PAGENAME=ABOUT)

АДМИНИСТРАТИВНЫЕ ПРОЦЕДУРЫ

для индивидуальных предпринимателей и юридических лиц

(HTTP://BELGIE.BY/AP_U)



(HTTP://MVD.GOV.BY/)

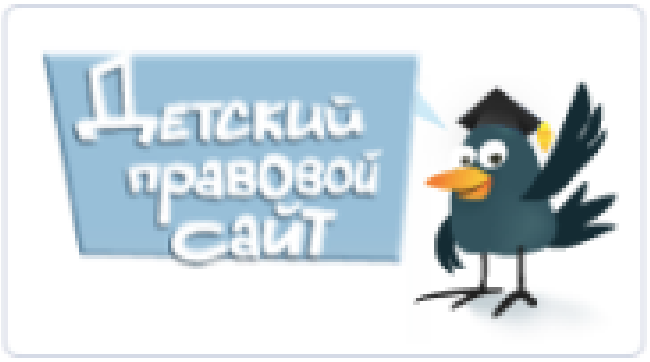

(HTTP://MIR.PRAVO.BY/)