«Вясна» — экстремистское формирование. Что нужно знать?

Поддержи "Весну" на PATREON

В Гомеле за оскорбление Лукашенко осудили бывшего иеромонаха

11.07.2023 **Тэги**: уголовное преследование, политзаключенные, диффамация



Александр Тарасенко

В суде Железнодорожного района Гомеля 10 июля оглашён приговор политзаключённому Александру Тарасенко, обвинённому в оскорблении Александра Лукашенко по ст. 368 Уголовного кодекса.

Дело рассматривал судья **Илья Свиридов**.

Александр Тарасенко — бывший иеромонах гомельского Свято-Никольского монастыря. До задержания мужчина работал водителем-дальнобойщиком.

Тарасенко был задержан 23 марта 2023 года. На "покаянном" видео он говорил, что разместил на своей странице Facebook оскорбительный пост в сторону Лукашенко.

Суд постановил наказать его **лишением свободы сроком на два года в условиях общего режима**, сообщает "Хрысціянская візія".

Я рекомендую Твитнуть




СВОБОДА МИРНЫХ СОБРАНИЙ
"Флаг бело-красно-белого цвета, как предмет, не представляющий ценности, подлежит уничтожению". Минчанина осудили за участие в одном Марше
Правозащитница "Вясны" Наталья Сацункевич: "В 2022 году в Беларуси состоялось не менее 375 мирных собраний"
Правозащитная программа "Вясна" на "Беларускім Радыё Рацыя"
Полтора года колонии назначили минчанину за участие в акциях протеста


ПЕНИТЕНЦИАРНАЯ СИСТЕМА
Активистка Полина Шарендо-Панасюк на суде заявила об избиениях и давлении в колонии
Обзор новостей политзаключенных с 19 по 26 сентября
Политзаключенного, которого перезадержали по истечении срока, осудили по новому уголовному делу
Обзор новостей политзаключенных с 12 по 19 сентября

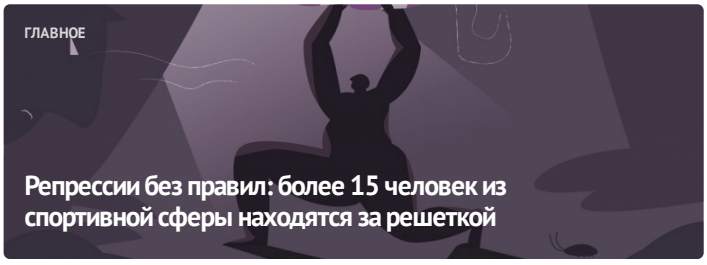
ГЛАВНОЕ
Репрессии без правил: более 15 человек из спортивной сферы находятся за решеткой


#СвободуВясне

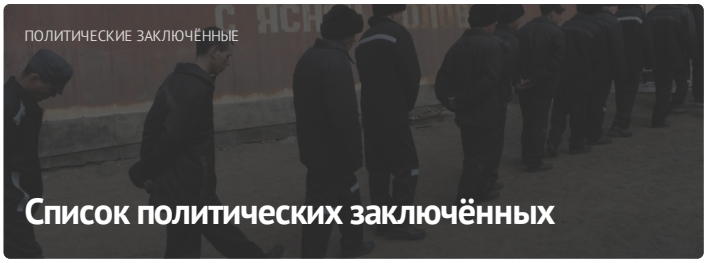

ПОСЛЕДНИЕ НОВОСТИ

"Международное сообщество должно положить конец безнаказанности за преступления в Беларуси"

Правозащитная программа "Вясна" на "Беларускім Радыё Рацыя"

Против участников марафона солидарности с политзаключенными возбудили уголовное дело: Хроника преследования 3 октября

Активистка Полина Шарендо-Панасюк на суде заявила об избиениях и давлении в колонии

Пять лет "домашней химии", более семи тысяч рублей штрафа: мужчину осудили за комментарии

Депутаты немецкого и австрийского парламента стали "крестными" Никиты Карпенко, Дануты Передни и Кирилла Климова

Уголовные дела против Рады БНР: Хроника преследования 1-2

МОНИТОРИНГ НАРУШЕНИЙ

Ситуация с правами человека в Беларуси. Август 2023





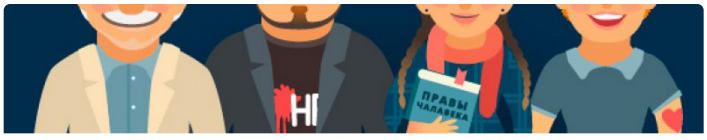



ПАРТНЁРСТВО

ЧЛЕНСТВО

CC BY