GORKI NEWS
информационный портал газеты «Горецкий вестник»

Интервью с прокурором Горецкого района Александром Тарасюком

26.06.2023 горецкий вестник







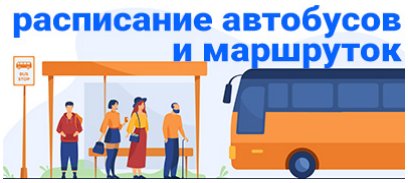

ПОДПИСАТЬСЯ
НА “ГОРЕЦКИЙ ВЕСТНИК”
СТАЛО ЕЩЕ ПРОЩЕ!



В последние годы многие эксперты отмечают, что прокуратура в нашей стране перестала восприниматься обществом как исключительно карательный орган. И это правильно, потому что главной ее функцией всегда была правозащитная деятельность. Для этих целей она была создана 101 год назад, и спустя более века изначальные задачи ее не изменились. Чем сегодня живут люди данной профессии, мы попросили рассказать прокурора Горецкого района Александра Тарасюка

— Какие именно задачи решает сегодня прокуратура?

— Конституция Республики Беларусь четко определяет компетенцию органов прокуратуры и закрепляет принцип независимости их сотрудников в осуществлении своих полномочий. Главными же задачами являются обеспечение верховенства права, защита законных интересов граждан и организаций, общественных и государственных интересов.

Также прокуратура координирует правоохранительную деятельность, может проводить предварительное следствие. Наши сотрудники принимают участие в рассмотрении судами гражданских дел,

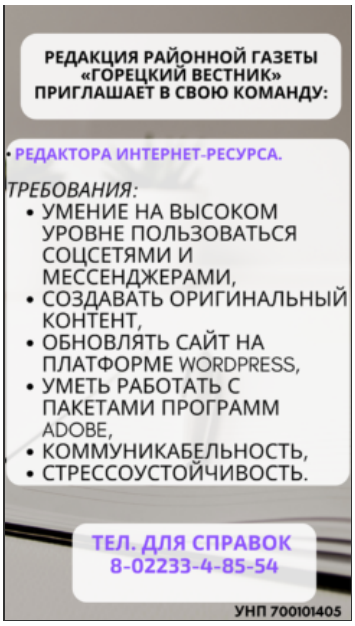





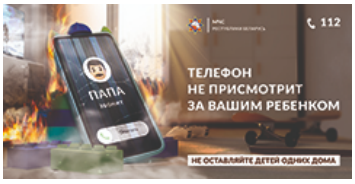

Смотрите в кинотеатре "Крыніца"

поддерживают государственное обвинение по уголовным, участвуют в административных процессах.

В прокурорской деятельности нет неважных отраслей надзора, нет и второстепенных.

— Над чем в настоящее время работают прокурорские работники?

— Наша надзорная и правозащитная деятельность сконцентрирована сегодня на ряде проблемных вопросов, среди которых профилактика правонарушений, борьба с коррупцией, сохранность собственности и иные. В целом прослеживается ряд негативных тенденций. Так, возросло количество преступлений, совершенных ранее судимыми людьми, находящимися в состоянии алкогольного опьянения, несовершеннолетними. Увеличилось количество зарегистрированных краж, мошенничеств и др.

Прокуратурой района особое внимание уделяется надзору за соблюдением трудовых и социальных прав граждан, особенно по вопросам своевременности выплаты заработной платы. По всем фактам выявленных нарушений незамедлительно проводятся проверки, по их результатам применяются исчерпывающие меры реагирования.

Например, в первом полугодии нами проведено 35 проверок, по результатам которых внесено 33 представления об устранении нарушений, причин и условий, им способствующих, вынесено 42 предписания, опротестовано
11 противоречащих требованиям законодательства актов, официально предупреждено 65 лиц о недопустимости противоправного поведения. По требованию прокурора к административной ответственности привлечены 27 лиц, к дисциплинарной — 144, к материальной — 140 на сумму более 12 тысяч рублей.

Прокурорскими работниками в суде поддержано государственное обвинение по 78 уголовным делам, высказано мнение по 50 гражданским и дано заключение по 207 материалам, рассмотренным судом Горецкого района.

Подготовлено 45 заявлений в суд как в интересах граждан, так и государства и организаций, находящихся в госсобственности, на общую сумму 345238 рублей.

Всем известно, что в 2021 году Генеральным прокурором Республики Беларусь возбуждено уголовное дело по фактам совершения нацистскими преступниками и их соучастниками геноцида мирного населения в годы Великой Отечественной войны. Расследование является данью памяти погибшим и способствует исторической справедливости. Оно направлено на защиту интересов белорусов как









Самое интересное

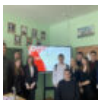

Учащиеся горецкой школы №2 приняли участие в новом молодёжном проекте

социальной общности и тем самым публичного интереса безвинно уничтоженных граждан нашей страны, их потомков. В рамках этого дела мы изучаем архивные документы, допрашиваем свидетелей и лиц, обладающих информацией о фашистских злодеяниях, восстановлена карта сожженных деревень.

— Большую роль в работе играет команда, способная эффективно решать важные задачи...

— Под моим началом работают 8 добросовестных, преданных своему делу, высококвалифицированных работников.

Это заместитель прокурора района юрист 1 класса **Егор Еремин**, назначен на данную должность в июне 2021 года. Старшие помощники **Алеся Рыженкова** (проходит службу с 2015 года) и **Дарья Чугулькова** (с октября 2019 года). В мае 2022 года на должность помощника прокурора района назначен выпускник Белорусского университета права и социально-гуманитарных технологий **Илья Кузменков**. С недавнего времени наш коллектив пополнился еще одним помощником **Арсением Понуждаевым**. Весомый вклад в слаженную работу вносят ведущий специалист по обеспечению основной деятельности **Елена Жаворонкова**, водитель **Игорь Шипин**, уборщик служебных помещений **Елена Трухнова**.

— Какие первоочередные задачи ставите на ближайшую перспективу?

— Наша работа — осуществлять надзор за точным исполнением нормативно-правовых актов. Деятельность прокуратуры сегодня сконцентрирована на ряде проблемных вопросов, среди которых защита социальных прав граждан, профилактика правонарушений, борьба с коррупцией, сохранность собственности, активное участие в установлении исторической правды в отношении геноцида белорусского народа во время нацистской оккупации.

— Что бы Вы пожелали в свой профессиональный праздник коллегам?

— Пользуясь случаем, хочу поздравить всех коллег и ветеранов прокурорской работы с профессиональным праздником. Желаю всем крепкого здоровья, счастья, благополучия, успехов в осуществлении надзора за точным и единообразным исполнением законов нашей страны, дальнейшей плодотворной работы на благо Отечества.

Подготовил Дмитрий МАХОМЕТ
Фото Михаила ЛЕВЦОВА

2 202

БРСМ «Азбука гражданина. Версия 4.0»


У Горацкім раённым музеі арганізавалі мерапрыемства да 110-годдзя з дня нараджэння Аркадзя Куляшова


Актив районной организации БРСМ обсудил проделанную за год работу и наметил планы на будущее


Когда ждать первых результатов единого дня голосования, рассказали в ЦИК


Новый атлантический вихрь идет в Беларусь. Прогноз на 7-8 февраля

В рамках подготовки к Единому дню голосования, горецкими библиотеками организованы тематические выставки

Новости, Прокуратура День работников прокуратуры, популяр, прокуратура

« Поздравление с Днем работников прокуратуры от районной власти

Горецкий район встречал молодежный военно-патриотический проект «Дорогами памяти и славы» »

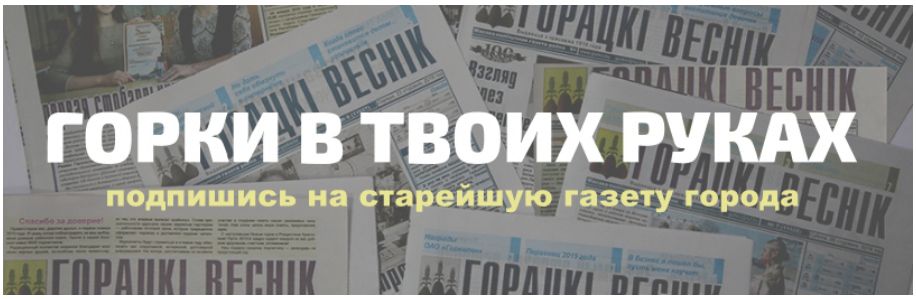

Смотрите также

Учащиеся горецкой школы №2 приняли участие в новом молодёжном проекте БРСМ «Азбука гражданина. Версия 4.0»

У Горацкім раённым музеі арганізавалі мерапрыемства да 110-годдзя з дня нараджэння Аркадзя Куляшова

Актив районной организации БРСМ обсудил проделанную за год работу и наметил планы на будущее

Когда ждать первых результатов единого дня голосования, рассказали в ЦИК

Новый атлантический вихрь идет в Беларусь. Прогноз на 7-8 февраля

В рамках подготовки к Единому дню голосования, горецкими библиотеками организованы тематические выставки

Горецкий РОВД напоминает: пешеходный переход — это место повышенной опасности

От волейбола до карате. Какие международные спортивные соревнования пройдут в Беларуси в 2024-м

Для учащихся Ленинской средней школы организовали мероприятие в рамках информационно-образовательного проекта «ШАГ»




2023
ГОД МИРА И СОЗИДАНИЯ

Горки в Instagram

















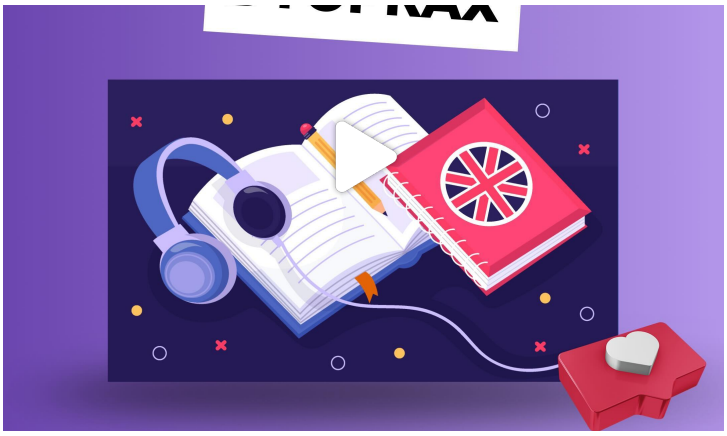







Информационный портал газеты «Горецкий вестник». При использовании материалов с этого сайта гиперссылка на первоисточник обязательна.
© 2011-2023 GorkiNews