
Поддержи "Весну" на PATREON

Бывшего учителя из Сморгони наказали 1,5 годами колонии за показ на уроке видеоролика с "экстремистским" логотипом

25.08.2021 **Тэги**: суды, уголовное преследование, диффамация

В суде Сморгонского района 25 августа был вынесен приговор по уголовному делу по ч.1 ст. 367 Уголовного кодекса (клевета в отношении президента) против 46-летнего бывшего учителя истории и обществоведения местной гимназии Андрея Петровского. Его обвинили в том, что в марте этого года он показал 11-классникам на уроке обществоведения видеоролик "Конституция ушла в проституцию!" с логотипом, который признан в Беларуси экстремистским. По версии обвинения, ролик "содержит заведомо ложную информацию, порочащую президента". Судья Людмила Михневич наказала бывшего учителя полутора годами колонии в условиях общего режима. Именно такое наказание запрашивал прокурор Андрей Клышевич. Бывший учитель вину не признал ни в ходе следствия, ни во время суда. Петровского задержали в зале суда после оглашения приговора, до этого он был под подпиской о невыезде.



Андрей Петровский

Кто такой Андрей Петровский и что случилось?

Андрею Петровскому 46 лет. Закончил БГУ и Академию управления. Мужчина имеет около 20 лет педагогического стажа, преподавал историю и обществоведение. Андрей Петровский поработал в разных школах Сморгони и района. Последние три года отдал местной гимназии. В марте этого года он показал 11-классникам на уроке обществоведения видеоролик “Конституция ушла в проституцию!” с логотипом, который признан в Беларуси экстремистским. Среди учеников был сын местной чиновницы, который снял это на мобильный телефон и выложил запись в “семейный чат”. После этого учителя уволили и завели на него уголовное дело по ч. 1 ст. 367 Уголовного кодекса (клевета в отношении президента).



Показал ученикам видеоролик “Конституция ушла в проституцию!”: в Сморгони за клевету на президента судят учителя обществоведения

"Весна" рассказывает все, что известно по этому делу.

Как звучало обвинение в материалах дела?

Согласно версии обвинения, 12 марта, накануне Дня Конституции, на уроке обществоведения учитель продемонстрировал ученикам 11 класса видеоролик под названием “Конституция ушла в проституцию!” с логотипом, который признан судом экстремистским. Тема урока была “Система международных отношений”. По версии следствия, ролик "содержит заведомо ложную информацию, порочащую президента". В нем есть высказывание “**кровавый диктатор"**, *негативно оценивающее Александра Лукашенко, а также клеветническая информация о несоблюдении президентом*, который является главой государства, гарантом Конституции, прав и свобод человека и гражданина, следующих статей Конституции: 7 (об отсутствии верховенства права); 13 (об отсутствии гарантии со стороны государства права рабочих принимать участие в управлении предприятиями, организациями и учреждениями, с целью повышения эффективности их работы и улучшения социально-экономичного уровня жизни); 18 (о неисполнении того, что Республика Беларусь преследует цель сделать территорию безъядерной зоной, а государство – нейтральным), 24 (о несоблюдении права каждого на жизнь), 25 (о неисполнении того, что никто не должен подвергаться пыткам, жестокому,

бесчеловечному или унижающему его достоинство обращению или наказанию), 26 (о несоблюдении того, что никто не может быть признан виновным в преступлении, если его вина не будет в определенном законом порядке доказана и установлена вступившим в законную силу приговором), 30 (о несоблюдении того, что граждане страны имеют право свободно перемещаться и выбирать место жительства в пределах Беларуси, покидать страну и беспрепятственно возвращаться), 33 (неисполнение того, что каждому гарантируется свобода мнений, убеждений и их свободное высказывание), 35 (о несоблюдении свободы собраний, митингов, уличных шествий, демонстраций и пикетирования, не нарушающих правопорядок и права других граждан страны), 41 (о несоблюдении того, что граждане имеют право на защиту своих экономических и социальных интересов, включая право на объединение в профессиональные союзы, заключение коллективных договоров (соглашений) и право на забастовку), 79 (о том, что президент, который является главой государства, гарантом Конституции, прав и свобод человека и гражданина, не исполняет своих обязанностей). Таким образом, Петровский совершил преступление, предусмотренное ч. 1 ст. 367 Уголовного кодекса (клевета в отношении президента).

Андрей Петровский вину не признал.

Твитнуть



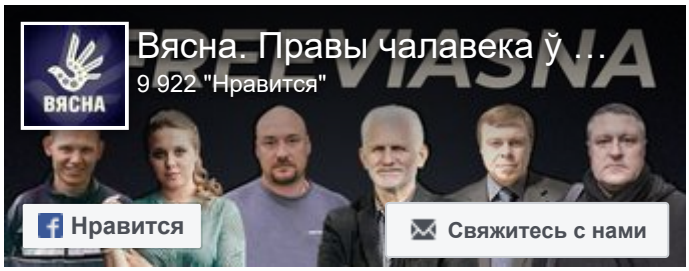

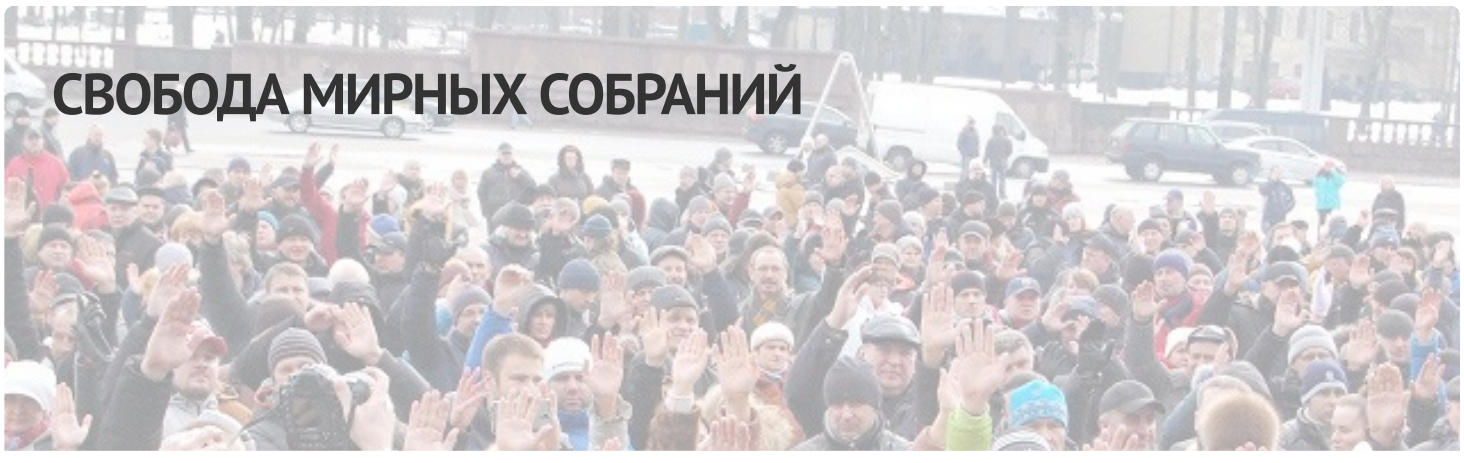

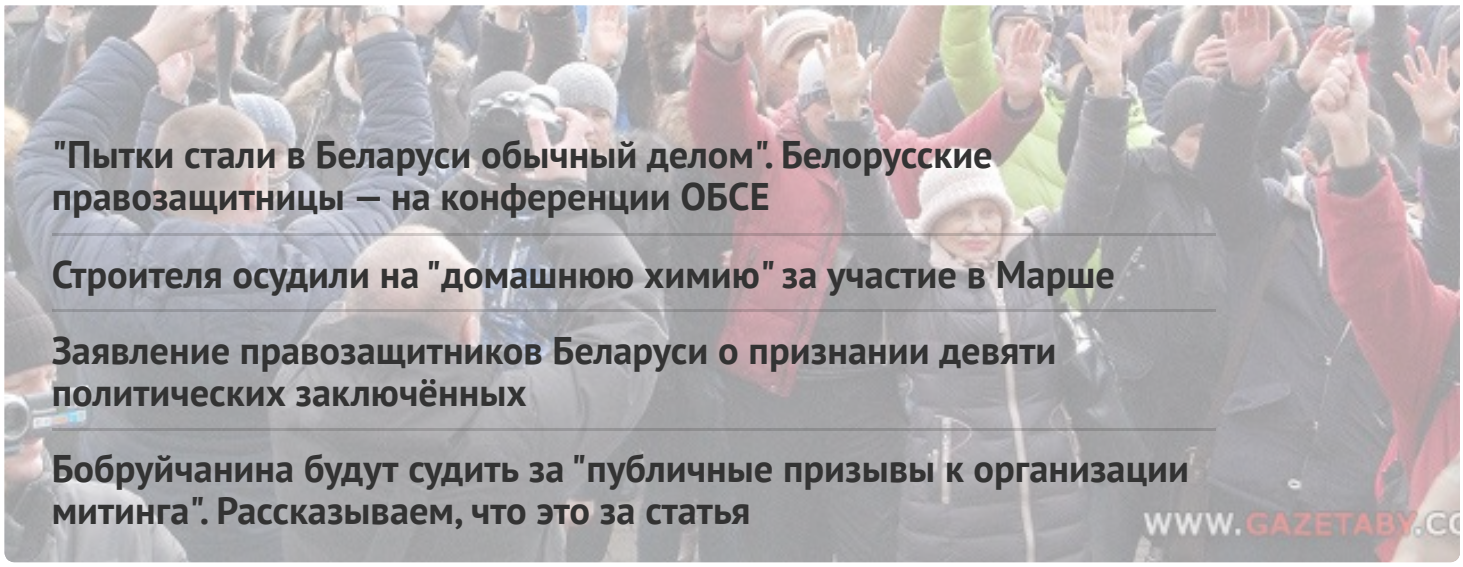

"Пытки стали в Беларуси обычный делом". Белорусские правозащитницы — на конференции ОБСЕ

Строителя осудили на "домашнюю химию" за участие в Марше

Заявление правозащитников Беларуси о признании девяти политических заключённых

Бобруйчанина будут судить за "публичные призывы к организации митинга". Рассказываем, что это за статья

WWW.GAZETABY.CO

ПЕНИТЕНЦИАРНАЯ СИСТЕМА

"Если ответ не нравился, то били". В СИЗО-1 во время жесткой проверки избивали заключенных

Политзаключённого Вадима Гурмана, имеющего серьёзные проблемы со зрением, пытают в горецкой колонии

"Это была отдушина — встретить своего однодумца", — бывшие политзаключённые про этап в одном вагоне

"КГБ думал, что мы ботоферма", — бывшая политзаключённая по "делу Зельцера"



ГЛАВНОЕ

"Рождённая под дубинками на Чернобыльском шляху". Как





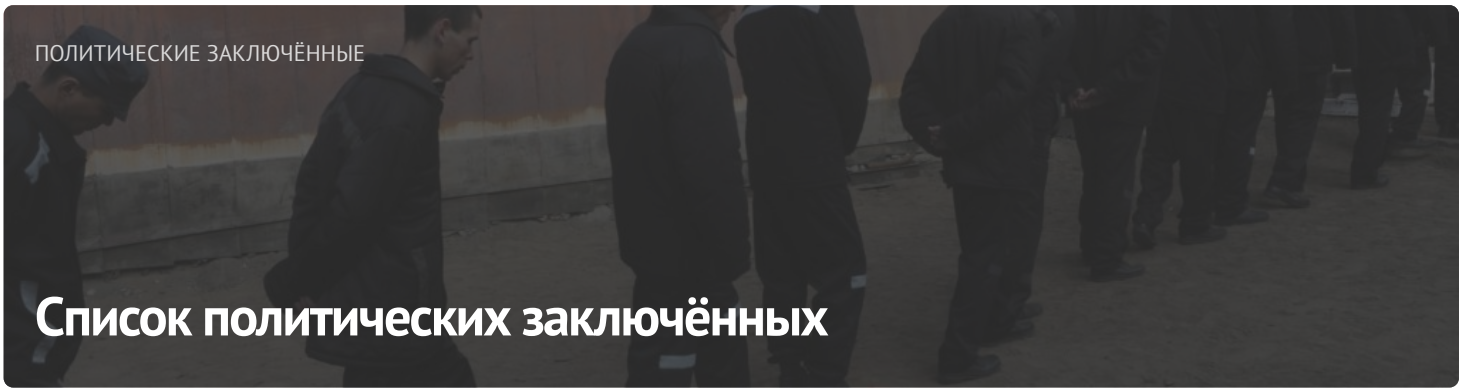

ПОСЛЕДНИЕ НОВОСТИ

Без изменений. Прошла апелляция по делу "Вясны"

Задержания и аресты: хроника политического преследования 24-26 апреля (дополнено)

"Суды утратили свою функцию, а гражданское общество подверглось сокрушительной атаке". Павел Сапелко — на конференции ОБСЕ

Правозащитная программа "Вясна" на Белорусском Радио Рация

Гражданина Польши осудили в Беларуси за "агентурную деятельность"

"Если ответ не нравился, то били". В СИЗО-1 во время жесткой проверки избивали заключенных

Заявление о признании политзаключенными Алексея Комаровского, Ильи Шакирова и Бориса Протасова

"Пытки стали в Беларуси обычный делом". Белорусские правозащитницы — на конференции ОБСЕ

"Ещё ни один "домашний химик" спокойно не досидел свой срок". Почему "домашняя химия" — на

МОНИТОРИНГ НАРУШЕНИЙ

Ситуация с правами человека в Беларуси. Март 2023



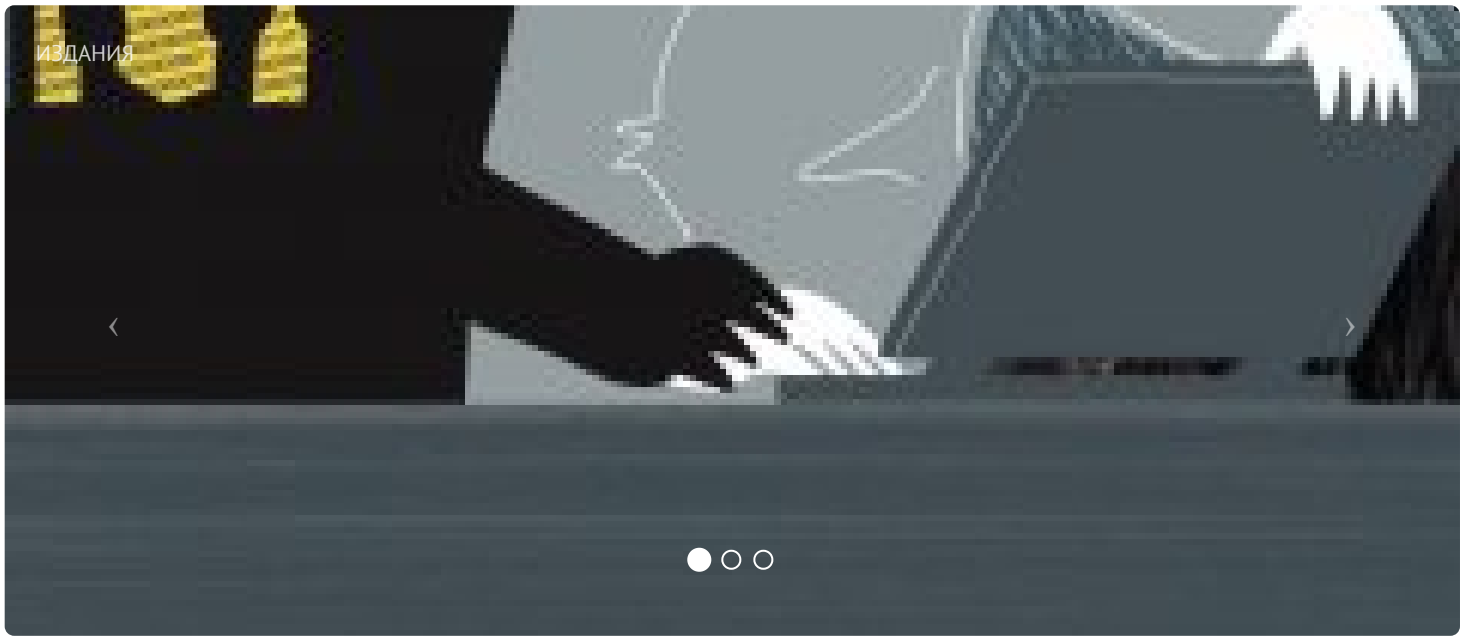

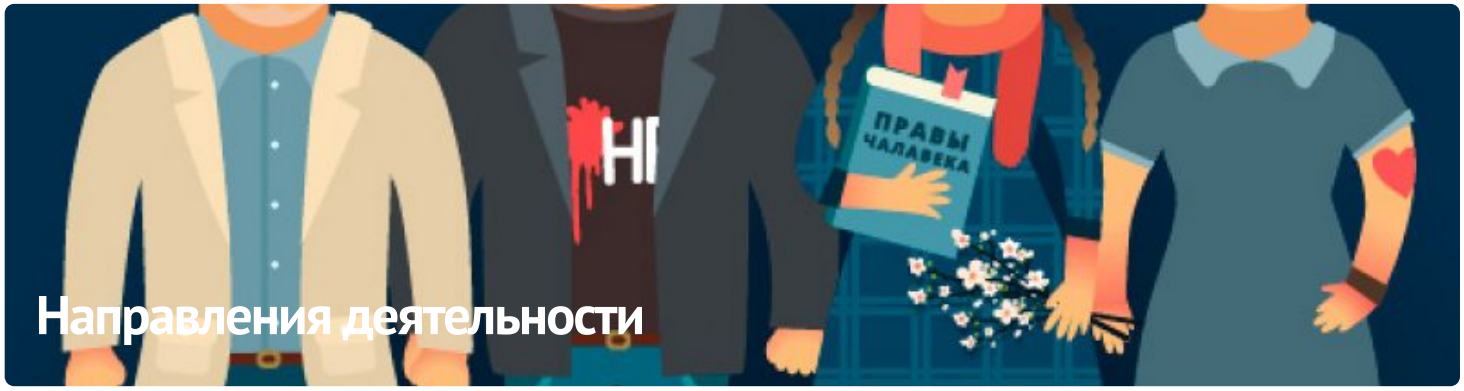

ПАРТНЁРСТВО

ЧЛЕНСТВО

























E-mail: viasna@spring96.org | При использовании материалов активная ссылка на сайт обязательна | RSS

