«Вясна» — экстремистское формирование.
Что нужно знать?

Поддержи "Весну" на PATREON

Бывшего офицера ГУБОПиКа Станислава Лупоносова заочно осудили на 18 лет колонии

16.06.2023 **Тэги**: суды, уголовное преследование

В Минском городском суде 28 апреля к 18 годам колонии заочно осудили бывшего офицера ГУБОПиКа Станислава Лупоносова. Судья Елена Ананич такасама назначила ему штраф в размере 1300 базовых величин (48 100 рублей). Станислава обвинили по трем статьям Уголовного кодекса: ч. 1 ст. 356 (Измена государству), ст. 352 (Неправомерное завладение компьютерной информацией), ч. 3 ст. 426 (Превышение власти либо служебных полномочий). Рассмотрение дела длилось три недели в закрытом режиме.



КГБ внес Станислава в список лиц, причастных к террористической деятельности. У Следственного комитета на расследование этого дела в порядке "специального производства" ушло только две недели.

Станислав Лупоносов — подполковник ГУБОПиКа, во время службы сотрудничал с BYPOL. В конце 2020-го он уехал из Беларуси. По его словам, последней каплей для него стала гибель **Романа Бондаренко** в ноябре 2020 года.

Сейчас за решеткой находится брат Станислава **Михаил Лупоносов**. Сотрудники МВД задержали Михаила 17 августа 2021 года по ч. 1 ст. 427 УК (Причинение имущественного убытка без признаков хищения), ст. 380 УК (Подделка, изготовление, использование либо сбыт поддельных документов, штампов, печатей, бланков). Инкриминируемые ему события происходили еще в 2016 году. Михаил Лупоносов до задержания был директором строительной фирмы.

Опубликовать



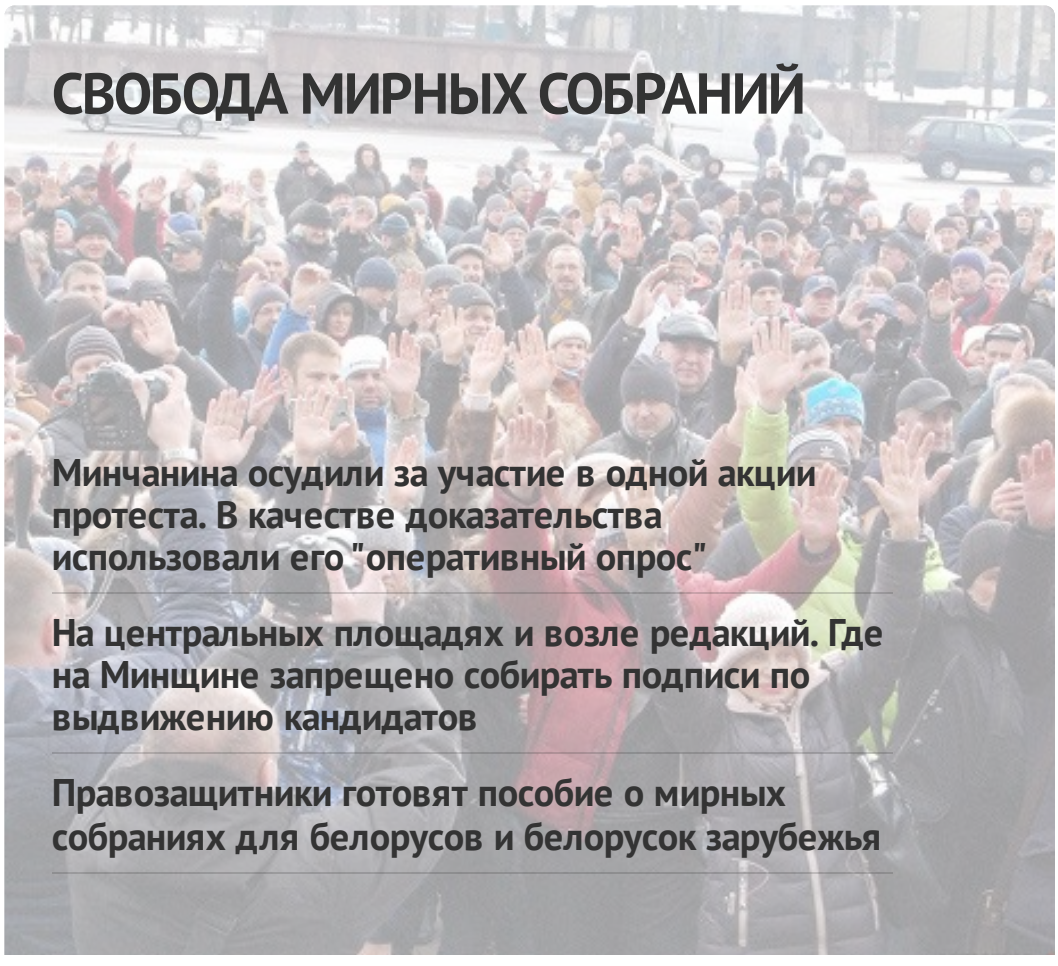

Политзаключенную уроженку Украины осудили по "делу хороводов" в Бресте

ПЕНИТЕНЦИАРНАЯ СИСТЕМА

Обзор новостей политзаключённых с 5 по 13 декабря

"Человек выговаривает тебе все свои страхи". Как оказывают медицинскую и психологическую помощь приговорённым к смертной казни

"Пустился в слэм под "Груз", а в голове — воспоминания о неделе в холодном ШИЗО..."Большое интервью с экс-следователем, осужденным по "делу хороводов"

У онкобольного политзаключенного прогрессирует болезнь. Он проходит курсы химиотерапии в тюремной больнице

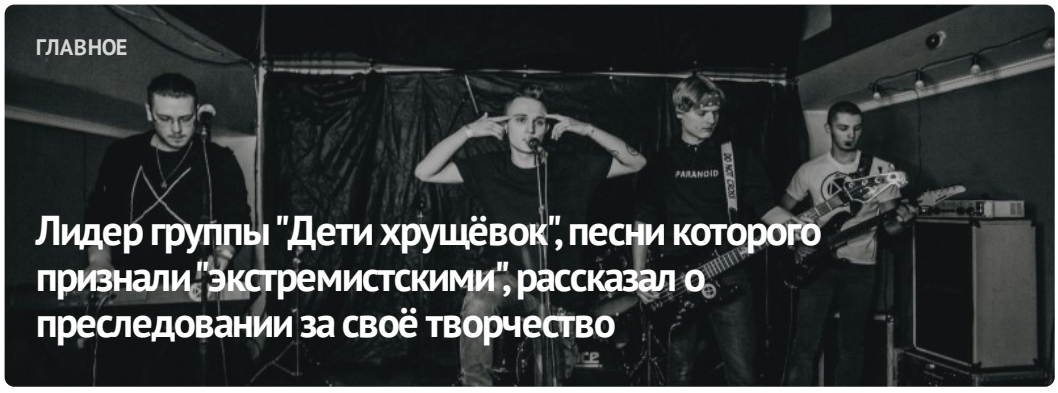





ПОСЛЕДНИЕ НОВОСТИ

Как бывшие политзаключенные после освобождения отстаивают права заключенных

Места, запрещённые для пикетирования: в Барановичах — проблемно и лайт-режим на районе

Как готовятся к единому дню голосования на Щучинщине?

Уголовное дело против сотрудников телеканала, ликвидация литовского клуба: хроника преследования 13-14 декабря

Обзор новостей политзаключённых с 5 по 13 декабря

За "балабола" в адрес Лукашенко в "чате Бородача" – один год колонии

Пытки позой, угроза лишения родительских прав. Как женщины Беларуси сталкиваются с жестоким обращением

МОНИТОРИНГ НАРУШЕНИЙ

Ситуация с правами человека в Беларуси. Ноябрь 2023



Референдум 2022



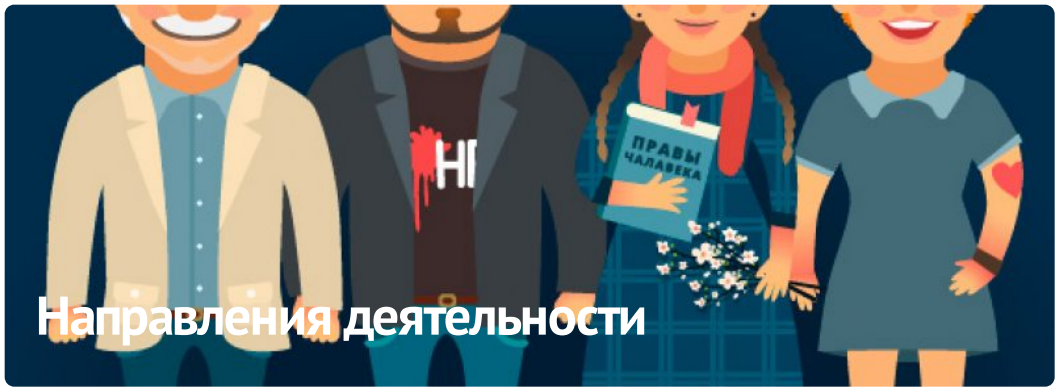

ПАРТНЁРСТВО

РАЦЫЯ

kamunikat
Беларуская інтэрнэт-бібліятэка

ВЫТОКІ

ЧЛЕНСТВО

ENEMO

HUMAN RIGHTS HOUSE NETWORK

fidh













E-mail: viasna@spring96.org | При использовании материалов активная ссылка на сайт обязательна | RSS

