Поддержи "Весну" на PATREON

"Все это липа от начала и до конца. Вины своей не признаю". Вынесен приговор Евгению Зелковскому

18.05.2021 **Тэги**: суды, уголовное преследование

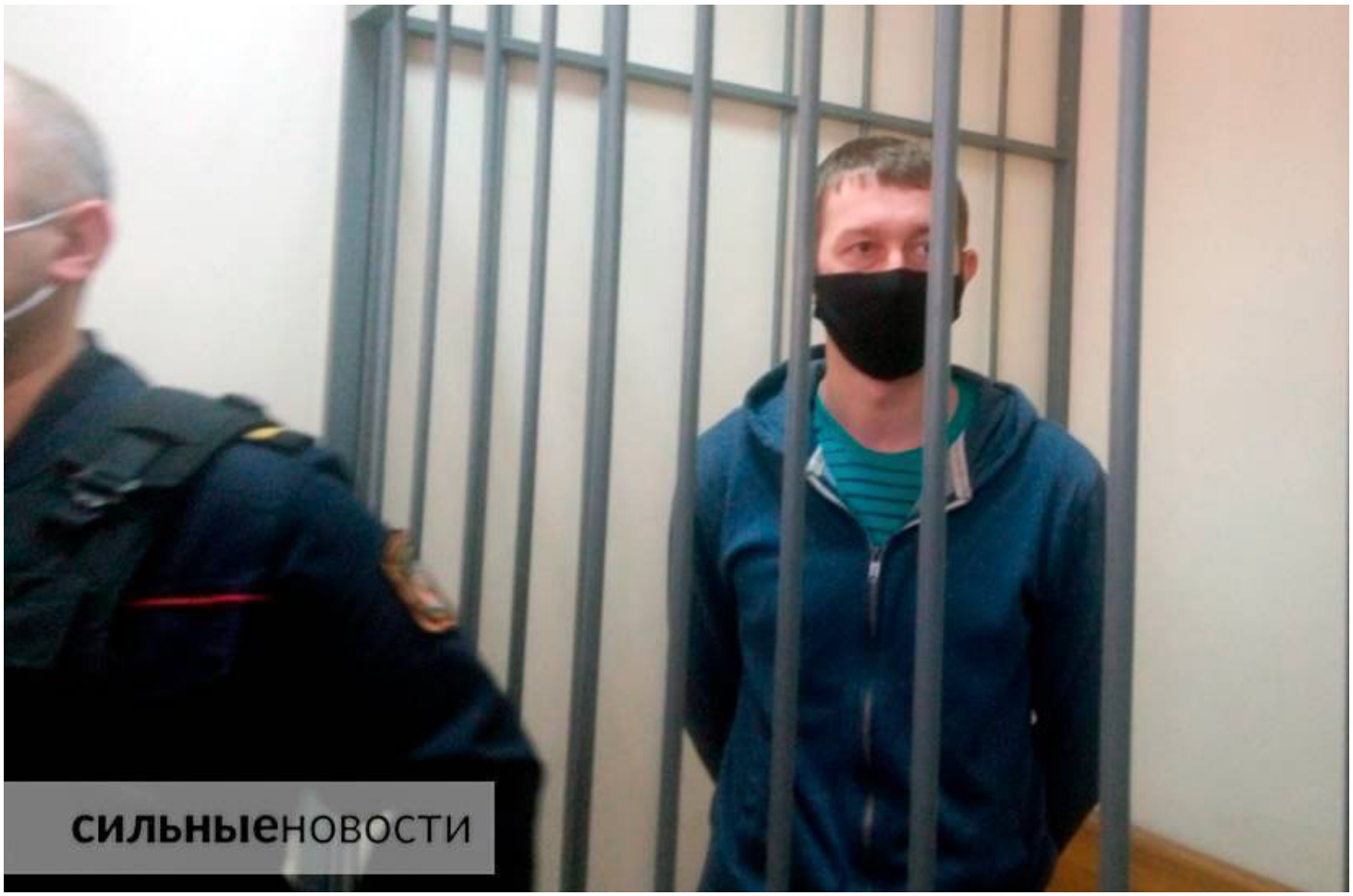

Евгений Зелковский. Фото: Сильные Новости.

В суде Центрального района Гомеля 18 мая вынесен приговор по уголовному делу о закладке "муляжа взрывчатки" и б-ч-б флаги.

На скамье подсудимых – 31-летний **Евгений Зелковский.** Сначала его обвиняли в особо злостном хулиганстве по ч. 3 статьи 339 УК РБ, за что предусмотрена уголовная ответственность в виде лишения свободы вплоть до 10 лет, потом статью изменили на часть 2.

Суд проходил фактически в закрытом режиме.

Дело рассматривала судья **Олеся Осипова.**

Мужчину обвиняли в том, что осенью прошлого года он дважды устанавливал в безлюдных местах б-ч-б - флаги, размещая вблизи коробок, которые можно было принять за взрывные устройства. На деле же в коробках находились пара подшипников, петарда без содержимого и карикатура на ОМОН.



"Я гражданин своей страны и люблю свой народ"

В последнем слове Евгений Зелковский указал на многие противоречия и нестыковки в материалах следствия, рассказал, что место, где была найдена якобы взрывчатка, было разрыто омоновцами еще до приезда специалистов пиротехнической службы, флаг валялся на земле. Наверное омоновцы знали, что там ничего взорваться не могло. И никакой опасности муляж не представлял. Значит солгали.

> *"Я гражданин своей страны, люблю свой народ и имею право высказывать свое мнение, а общественный порядок я не нарушал. В чем же вы меня обвиняете? Совершил с особым цинизмом... политическая вражда... если народ задерживают, заламывают руки, травят газом – так вот это и есть политическая вражда. Политической вражды больше в действиях сотрудников органов, которые после моего помещения в ИВС, врут в лицо беременной жене, что не знают, где я нахожусь. За то время, которое я провел в СИЗО, я убедился, насколько у нас хорошие люди. Было насилие, психологическое давление на меня и свидетелей. Поэтому и меняли они несколько раз свои показания",* - говорил он"

"Все это липа от начала и до конца. Вины своей я не признаю".

Сегодня судья суда Центрального района Алеся Осипова приговорила Евгения Зелковского к **3.5 годам лишения свободы в колонии общего режима.**

Твитнуть


#FREEVIASNA

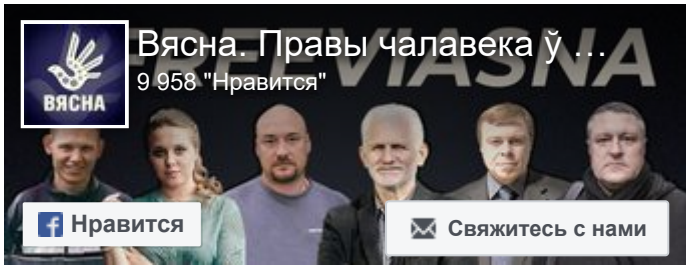
Вясна. Правы чалавека ў …
9 958 "Нравится"
ВЯСНА
Нравится
Свяжитесь с нами


СВОБОДА МИРНЫХ СОБРАНИЙ
Бобруйчанина будут судить за "публичные призывы к организации митинга". Рассказываем, что это за статья
"Не менее 100 000 человек укрылись за границей". Вышел доклад УВКПЧ ООН о ситуации в Беларуси (документ)
Юриста Евгения Папакуля приговорили к году колонии за участие в трех Маршах
Мужчине назначили три года "домашней химии" за участие в "Марше единства"
WWW.GAZETABY.CO


ПЕНИТЕНЦИАРНАЯ СИСТЕМА

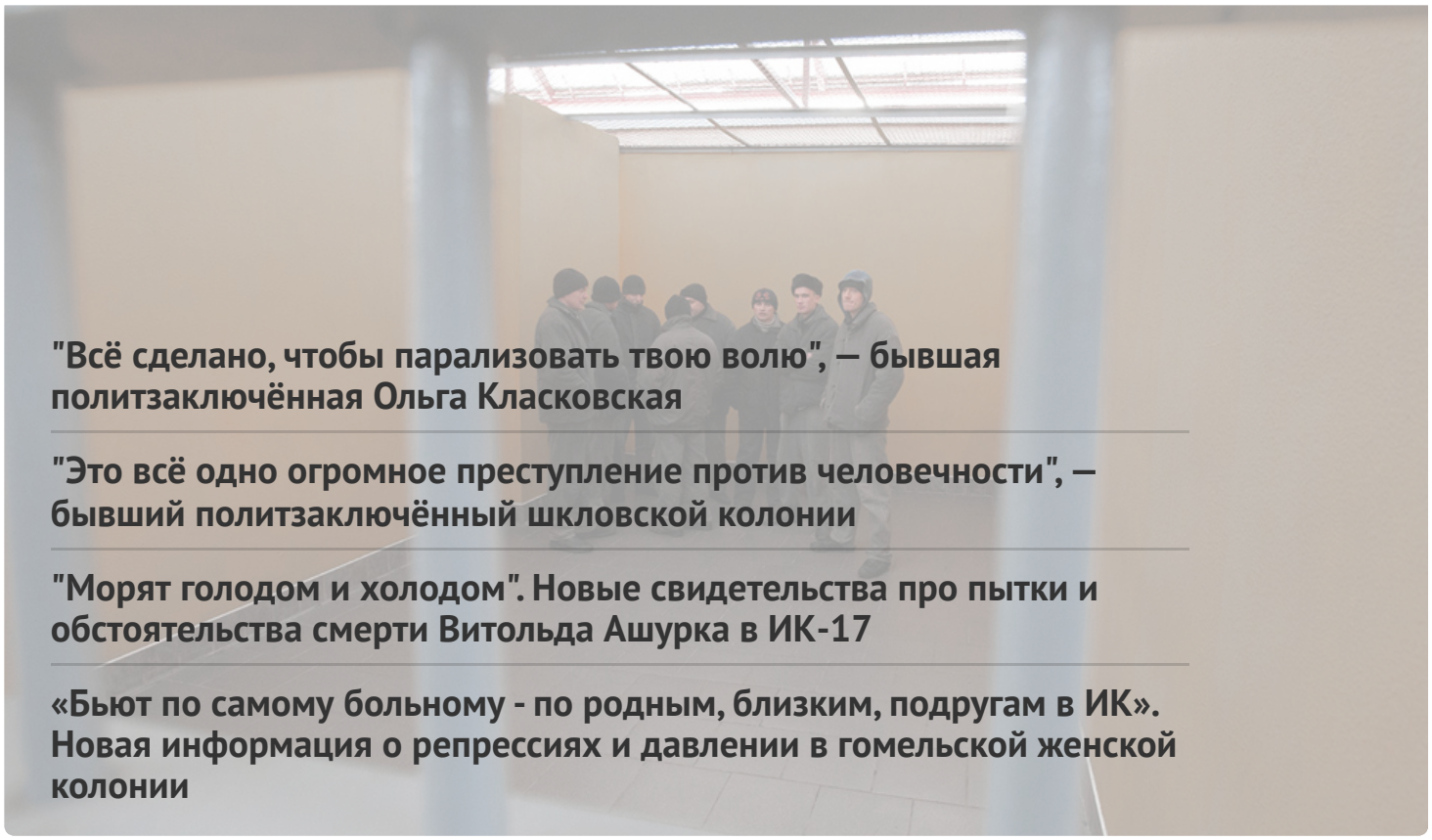

"Всё сделано, чтобы парализовать твою волю", — бывшая политзаключённая Ольга Класковская

"Это всё одно огромное преступление против человечности", — бывший политзаключённый шкловской колонии

"Морят голодом и холодом". Новые свидетельства про пытки и обстоятельства смерти Витольда Ашурка в ИК-17

«Бьют по самому больному - по родным, близким, подругам в ИК». Новая информация о репрессиях и давлении в гомельской женской колонии



ГЛАВНОЕ

Ситуация с правами человека в Беларуси. Март 2023



#СвободуВясне

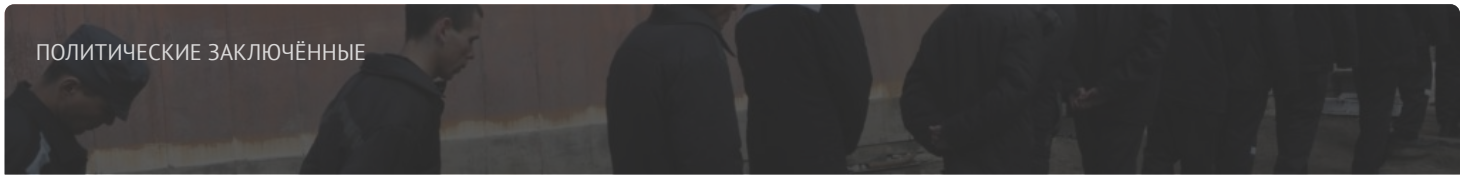

ПОЛИТИЧЕСКИЕ ЗАКЛЮЧЁННЫЕ

Список политических заключённых

ПОСЛЕДНИЕ НОВОСТИ

"Сейчас такие времена, когда нет неправильных решений, есть поступки". Как политзаключённые протестуют в неволе

Мужчину осудили на два года колонии по двум диффамационным статьям

Полтора года колонии присудили экс-кандидату в президенты Андрею Дмитриеву

Директору газеты "Белорусы и рынок" Константину Золотых присудили четыре года колонии

До пяти лет колонии. Осудили политзаключённых, вывесивших национальные флаги Беларуси и Украины

Дайджест освободившихся: 12 политзаключённых в марте полностью отбыли сроки и вышли на свободу

"Могут являться преступлениями против человечности". Что означает эта формулировка в докладе ООН о Беларуси?

МОНИТОРИНГ НАРУШЕНИЙ

Ситуация с правами человека в Беларуси. Март 2023

ИЗБИРАТЕЛЬНАЯ КАМПАНИЯ

Референдум 2022





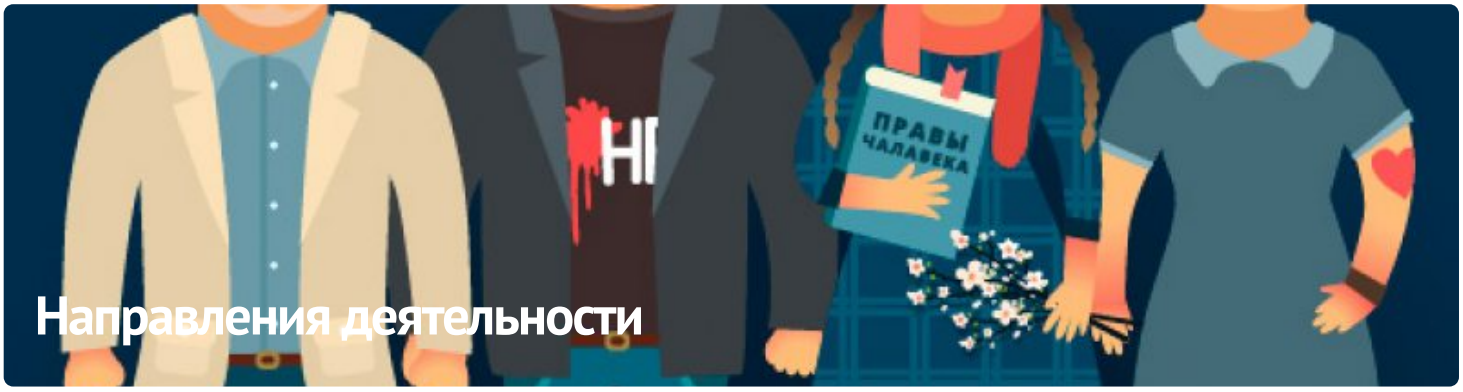

Направления деятельности

ПАРТНЁРСТВО

РАЦЫЯ

kamunikat
Беларуская інтэрнэт-бібліятэка

ВЫТОКІ

ADC Memorial
Anti-Discrimination Centre

ЧЛЕНСТВО

ENEMO
European Network of Election Monitoring Organizations

HUMAN RIGHTS HOUSE NETWORK

fidh





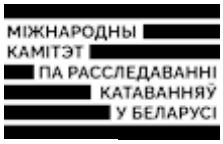





E-mail: viasna@spring96.org | При использовании материалов активная ссылка на сайт обязательна | RSS

