Государственное учреждение образования "Средняя школа №2 г. Глубокое"

Выберите раздел

Версия для слабовидящих

Администрация

Одно окно

Электронное обращение

Противодействие коррупции

Учительская

Образовательный процесс

Геноцид белорусского народа

Школа Активного Гражданина

Центры, дружественные подросткам

Педагог социальный, психолог

Родительский университет

Профилактика наркомании

Профилактика насилия

Школьная форма



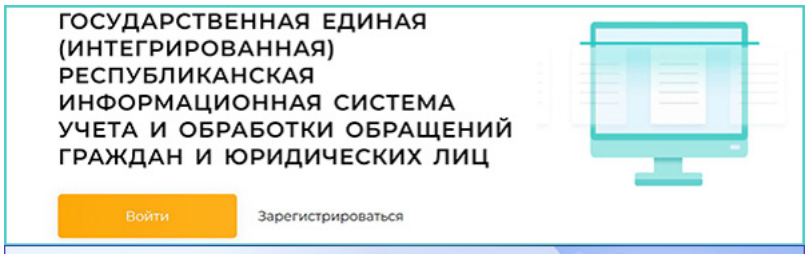
ГОСУДАРСТВЕННАЯ ЕДИНАЯ (ИНТЕГРИРОВАННАЯ) РЕСПУБЛИКАНСКАЯ ИНФОРМАЦИОННАЯ СИСТЕМА УЧЕТА И ОБРАБОТКИ ОБРАЩЕНИЙ ГРАЖДАН И ЮРИДИЧЕСКИХ ЛИЦ
Войти
Зарегистрироваться

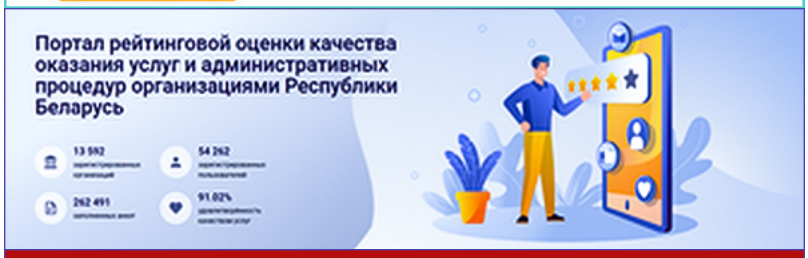
Портал рейтинговой оценки качества оказания услуг и административных процедур организациями Республики Беларусь

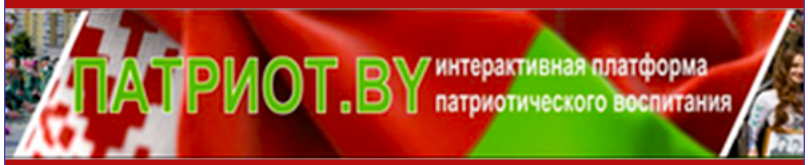
ПАТРИОТ.BY
интерактивная платформа патриотического воспитания

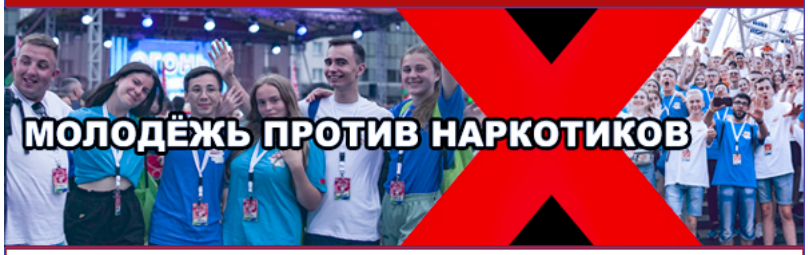
МОЛОДЁЖЬ ПРОТИВ НАРКОТИКОВ

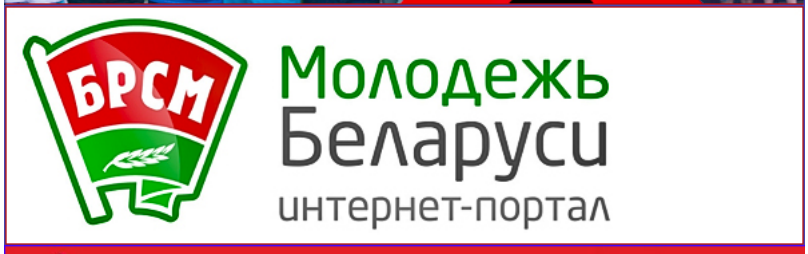
БРСМ
Молодежь Беларуси
интернет-портал


Белорусская республиканская пионерская организация
БРПО


НАЦИОНАЛЬНЫЙ ПРАВОВОЙ ИНТЕРНЕТ-ПОРТАЛ РЕСПУБЛИКИ БЕЛАРУСЬ
Pravo.by


Детский правовой сайт

МИНИСТЕРСТВО ОБРАЗОВАНИЯ РЕСПУБЛИКИ БЕЛАРУСЬ

Знай•бай

Единая платформа электронных сервисов для образования



ГЛУБОКОЕ



ОТДЕЛ ПО ОБРАЗОВАНИЮ ГЛУБОКСКОГО РАЙИСПОЛКОМА

Официальный интернет-портал Президента Республики Беларусь

POMOGUT.BY

Мой город

Платформа «Мой Город»

МЧС

ПОМОЩЬ РЯДОМ





Директор школы

КОНДРАТЬЕВА Жанна Афанасьевна

2-й этаж, кабинет директора

служебный телефон **8(02156) 5-56-73**

Задать вопрос



Заместитель директора по учебной работе

Ладвищенко Елена Ромуальдовна

2-й этаж

служебный телефон **8(02156) 5-56-75**

Задать вопрос



Заместитель директора по учебной работе

ЛЕШКЕВИЧ Татьяна Яковлевна

2-й этаж

служебный телефон **8(02156) 5-56-75**

Задать вопрос

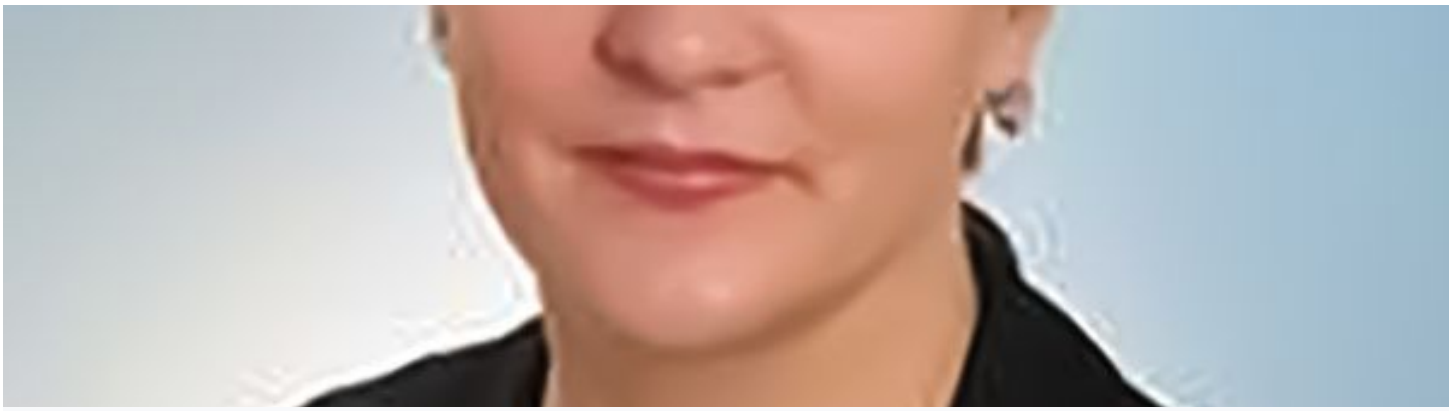

Заместитель директора по учебной работе (начальные классы)

КОРОЛЬ Наталья Чеславовна

2-й этаж

служебный телефон **8(02156) 5-56-75**

Задать вопрос





Заместитель директора по воспитательной работе

ПИВОВАРОВА Наталья Францевна

2-й этаж

служебный телефон **8(02156) 5-56-75**

Задать вопрос

ПРИЁМНАЯ

Секретарь приемной: **Сеньковец Светлана Олеговна**

Телефон приемной **(02156) 5-56-72**

МИНИСТЕРСТВО ОБРАЗОВАНИЯ РЕСПУБЛИКИ БЕЛАРУСЬ















Контакты

Адрес: ул. Вольная д. 29, г. Глубокое, Витебская область, 211793
Телефон: +375 (2156) 5-56-72
E-mail: glubsch2@vitebsk.by

© 2023 ГУО "Средняя школа №2 г. Глубокое". Все права защищены. Пользуясь сайтом, вы соглашаетесь на обработку персональных данных.