Zdareńni

Nashaniva.com | 09.02.2022 / 19:23
Biel | Łac | Rus

«Chaj nie razumničajuć». Jak kiraŭniki milicyi ŭ 2020-m stavili sudździaŭ na miesca

U siecivie źjaviŭsia čarhovy źliŭ razmovaŭ milicejskich načalnikaŭ. Jak śćviardžaje abjadnańnie chakieraŭ, na zapisie były kiraŭnik upraŭleńnia achovy pravaparadku milicyi hramadskaj biaśpieki MUS Raman Mielnik i pieršy namieśnik kiraŭnika Minskaj abłasnoj milicyi Vital Kazłoŭ. Chutčej za ŭsio, razmova adbyvałasia vosieńniu 2020-ha hoda. Na zapisach idzie abmierkavańnie taho, što sudździ ŭ Minskaj vobłaści dajuć zanadta miakkaje pakarańnie zatrymanym na pratestach. I navat nie chavajuć, što buduć vyrašać pytańnie praz staršyniu Viarchoŭnaha suda.



Raman Mielnik. Fota BIEŁTA

Tak, hołas, padobny da Mielnika, pryvodzić prykład: razhledzieli 209 spravaŭ, a vynieśli administratyŭnych aryštaŭ mienš za 10%.

Ciapier

Łukašen
prapanu
zamacav
Rasijaj č
Ukrainy
siabie za
suśvietn
značeńn

Mahčym
razhortv
novaja a
začystki.
Infarmac
zatryman
prychod
roznych
krainy

Dypłama
naviedal
FOTY 3

*Vykładčyc
BDU: Mno
maładyja
pierachod
biełaruski
kali niam
skazać ar*

Łukašen
pahražal
vajnoj

Zialony ł
ŭryvaŭsi
nadakuč
palakam
zusim ni
Biełarusi
jon 15

«Usie raz
na ruską
jašče raz
Rasijski
raskazaŭ
vodpusk

vyśvietlić pytańnie z kaleham pa Minsku, Iharam Padvojskim, maŭlaŭ, tam milicyja ŭzajemadziejničaje pa «pratesnych» spravach ź Minskim haradskim sudom.

«Ja zaraz skažu načalniku Žodzinskaha rajadździełu, u abłasny sud pierazvaniu», — dadaje jon.

«Vital Anatoljevič, — kaža hołas, padobny da Mielnika. — Treba, padjedźcie ŭ abłasny sud. Adrehulujcie vy hetyja pytańni. Sud pavinien być upeŭnienym. Kažu, jak jość, zatrymlivajuć samych jarych. Pa horadzie [Minsku] u mianie pytańniaŭ niama, ale pa sudach Minskaj vobłaści jość pytańni, kali tam sudździ nie da kanca razumiejuć, pačynajuć kapacca, maŭlaŭ, a dakažycie nam heta, a jašče heta. Blacha-mucha, nu!»

Dalej surazmoŭca adkryta kaža, što AMAPaŭcy, jakija zatrymlivajuć ludziej, nie mohuć vystupać u sudzie śviedkami, tamu na hetu rolu staviać supracoŭnikaŭ rajadździełaŭ, kudy ŭžo pryvoziać zatrymanych. To-bok śviedkami ŭ sudzie vystupajuć ludzi, jakija nasamreč nie byli na miescy zdareńnia, nie bačyli toje, što paśla ŭkazvajuć u pratakołach. Sudździ spraviadliva zadajuć pytańni, ale heta nie zadavalniaje milicejskich načalnikaŭ.

«Ja nie mahu raściahnuć AMAP, kab jany ŭdzielničali ŭ sudovych pasiedžańniach, — zajaŭlaje hołas, padobny da byłoha kiraŭnika milicyi hramadskaj biaśpieki MUS. — Chapaje pracy, heta tyčycca i vašaha AMAPa. Pierakanajcie abłasny sud, što heta samyja zaciatyja [zatrymanyja]. Kali budzie zboj, davajcie mnie kankretnyja fakty, prozviščy, ja tady budu vychodzić na Viarchoŭny sud. Chaj nie razumničajuć, a zajmajuć dziaržaŭnuju pazicyju. Jość u mianie adpaviednyja kanały, ja hatovy ich padklučać».

krepaści

Jak budu paliklinik na vialiki vychodny

Łukašen pahražal vajnoj

Respubli Arnold Švarceni padtrym Charys

Na staraž karcie vu znajšli šl Nojevaha

Pravaaba paviedan pieratrus zatrymar Smarhon Vaŭkavys

Paśla akc «Makdon Tramp si śmiećcia dapiačy

U Ivacevi rajonie m prabivaŭ małatkor ŭ kałodzi zahinuŭ

Byłoha p z Barana sudziać s — jamu p da 12 ha

Vital Kazłoŭ. Fota mlyn.by.

Čym pradyktavanaje žadańnie, kab zatrymanym davali bolš suvoraje pakarańnie?

«U nas nie prahladajecca efiekt, — davodzić hołas, padobny da Mielnika. — U nas užo iduć paŭtorniki. Tamu što jamu na tym baku zapłacili, ekvivalent sto dołaraŭ, a štrafik jamu dali dźvie bazavyja. Dla jaho heta jak pył. Uklučajcie lubyja ryčahi».

Prosta nahadajem, što farmalna sudovaja ŭłada ŭ Biełarusi niezależnaja. Nivodny milicejski načalnik nie maje prava ŭkazvać sudździ, jakoje toj pavinien pryniać rašeńnie, heta kryminalnaje złačynstva.

Dalej pryvodzicca razmova, jak adznačajecca, Kazłova z namieśnikam načalnika staličnaj milicyi Iharam Padvojskim. Hołas, padobny da Kazłova, sprabuje vyśvietlić, jak u kalehi atrymałasia vyrašyć pytańnie z sudździami. Udakładniaje, što ŭžo vyrašaje pytańni praz kamitet (najvierahodna, KDB) i vychodziŭ na namieśnika Minskaha abłasnoha suda Hienadzia Klaščonka (u 2008-m pryznačany biesterminova).

«Abiacaj budu zac uładu niekanst šlacham asudžany palityku papiared pierad vy

Ładzi Ha vypuściła Chełaŭin žudasny sinhł «Di Zdajecca chit 2

Jak ušan pamiać r kali nie r naviedać — rajać ś

U Biełaru vypuścili kalendar hust

Ci abvali Što čakaj ekanomi nastupny

Aŭčarka Pietrykaŭ rajonie ŭ dziaŭčyn Haspada 21 tysiač

U Minsku prajšoŭ r

Na litoŭs źjavilisia lehkavyc

U vyniku ŭdaru pa domie ŭ zahinuła

Ihar Padvojski (źleva) z byłym ministram unutranych spravaŭ Iharam Šunievičam

«Ja paprasiŭ Purynka i Harusava, maŭlaŭ, padsabicie, kab nie pačynali administratyŭny praces suprać supracoŭnika AMAP, nu tam byŭ kasiak u dačy pakazańniaŭ. Sudździa ŭ Žodzina pačała praces. Ale tam čyk-čyk — i ŭsio pierakreślili. Pazvanili Sukału [staršynia Viarchoŭnaha suda z 1997 hoda] i ŭsio vyrašyli. I ŭsio, paśla hetaha pytańniaŭ nie ŭźnikała», - kaža hołas, padobny da Ihara Padvojskaha.

Kazłoŭ i Padvojski pa-raniejšamu pracujuć u milicyi. Raman Mielnik viasnoj 2021 hoda byŭ pryznačany kiraŭnikom Leninskaha rajona ŭ Minsku.

U siecivie rehularna źjaŭlajucca zapisy, jak śćviardžajuć chakiery, razmovaŭ milicejskich načalnikaŭ. Aproč taho, chakiery ŭzłamali adrazu niekalki milicejskich bazaŭ z asabistymi dadzienymi hramadzian Biełarusi. Adnak siłaviki nijak nie kamientujuć situacyju, infarmacyi pra toje, što pa dadzienych faktach zaviedzienyja kryminalnyja spravy, niama, jak i infarmacyi, jakija namahańni dziaržaŭnyja orhany prykładajuć dla abarony piersanalnych źviestak i razmovaŭ i svaich supracoŭnikaŭ, i prostych hramadzian.

Čytajcie jašče:

«Usie spravy razhladała narmalna, a tut łykam upierłasia». Novy šakujučy źliŭ — jak milicyja kamanduje sudździami

Amieryk padumva pierajazc Biełaruś aryhinal:

ZŠA nani pa łahier bajevikoŭ

Minskam fatohrafu da piaci k kałonii z «finansav ekstremi farmirav

U Charka znoŭ traj šmatpav VIDEA

U Biełaru pieršyja f ptuški, ja tut fiksav miortvaj

«Śpisaŭ j nichto źv spuskaŭ: siłavik ra pra zarol represii i milicyi napiared vybaraŭ

USIE

Vice-pre Sierbii zv hości da

ČYTAJCIE JAŠČE

Piensijanier adpraviŭ bolš za 18 tysiač rubloŭ dziaŭčynie z sajta znajomstvaŭ — akazałasia, heta byŭ chłopiec

U Ivacevickim rajonie mužčyna prabivaŭ adbojnym małatkom adtulinu ŭ kałodzieży i zahinuŭ

Aŭčarka ŭ Pietrykaŭskim rajonie ŭkusiła dziaŭčynku za tvar. Haspadar zapłacić 21 tysiaču rubloŭ



0 0 1 1 0 0

Kamientary

Imia

Kamientar

Naciskańnie knopki «Dadać kamientar» aznačaje zhodu z rekamiendacyjami pa abmierkavańni.

Спам-фільтр: padlíčyce, kolkі budze...



не бачу сімвалы

DADAĆ KAMIENTAR

Z 1 studz vyraście staŭka

U Minsku kancert u «Reaktar danos na Bondara

U balnicy Abielska niekator pacyjent paznačaj mietkaj»

U Łukaše jašče adz sparynh

Hajdukie dakumie rehistrac inicyjaty



Hramadstva | 1

Mahčyma, razhortvajecca novaja apieracyja začystki. Infarmacyja pra zatrymańni prychodzić z roznych rehijonaŭ krainy

zamacavać zachop Rasijaj častki Ukrainy i vydaje siabie za palityka suśvietnaha značeńnia 1



Dypłamaty krain ES naviedali Kurapaty FOTY 3



Vykładčyca žurfaka BDU: Mnohija maładyja ludzi pierachodziać na biełaruskuju movu, kali niama čaho skazać aryhinalnaha 13

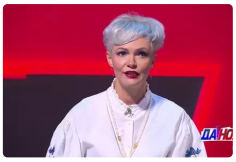

Siłaviki ŭčora znoŭ zatrymlivali Ninu Bahinskuju

Kanapackaja padała dakumienty na rehistracyju inicyjatyŭnaj hrupy 7

Ci abvalicca rubiel? Što čakaje ekanomiku ŭ nastupnym hodzie 3

Minskamu fatohrafu pahražaje da piaci hadoŭ kałonii za «finansavańnie ekstremisckaha farmiravańnia»

Na Homi zamiest buduć śv Vialesavu

Biełarus natknuŭs na dziŭn «śpiavaju drevy 1

Stała via što budu kiraŭnik likvidava «Zialony Dźmitryj

Samaje čytanaj

- Znajšło adno s havora biełaru viedaju
- Ziamla pucha Ameri
- Jak Łu sam sa zabara bałata
- Zialony jaki ŭr

Vučyłasia na nastaŭnicu biełaruskaj movy, stroiła pałkoŭnikaŭ. Šešć faktaŭ pra Volhu Čamadanavu, jakaja idzie na vybary 32

Hurt «Piatla prychilnaści» padzialiŭsia pieśniaj i klipam pra «Štości dobraje» 1

Zakrytaja spravazdača Minzdaroŭja paćviardžaje demahrafičnuju katastrofu 20

Jak Łukašenka sam sabie zabaraniŭ bałatavacca 7

Znajšłosia jašče adno słova, jakoje havorać pa-rusku biełarusy, ale nie viedajuć rasijanie 16

«Prosta sahnali ŭsich na dvor i nie skazali navošta». Jak zdymajucca roliki dla flešmobu «Nado» 12

Ziamla tabie pucham, Pax Americana 6

Voś ch

- Heta ir čym pa udzieli flešmo
- Zakryt sprava Minzda paćvia demah katastr
- «Usie razmaı ruskaj jašče r Rasijsk raskaz vodpus Biełaru
- Kurapa siońnia amal u

BOLŠ N

Samaje łajkana

- Ziamla pucha Ameri
- Jak Łu sam sa zabara bałata

«Ja ŭsio ž taki biełarus». Historyi ruskamoŭnych ludziej, jakija ŭ apošnija hady pierajšli na biełaruskuju movu 10

Volha Čamadanava taksama budzie sparynh-partnioram na vybarach 28

U Minsku admianili kancert u kłubie «Reaktar». Publičny danos na ich rabiła Bondarava 6

U Łukašenki budzie jašče adzin sparynh-partnior 14

Stała viadoma, za što buduć sudzić kiraŭnika likvidavanaj partyi «Zialonyja» Dźmitryja Kučuka

Na zimu zapłanavanyja masavyja zatrymańni, składzienyja «pieršy i druhi śpisy» 46

Zialony hnom, jaki ŭryvaŭsia ŭ kramy i nadakučaŭ palakam, akazaŭsia zusim nie ź Biełarusi. Voś chto jon 15

Rasija patrabuje ad kampanii Google dva ŭndecyljony rubloŭ. Čakajcie, kolki?! 5

raskaz
vodpus
Biełaru

- Kurapa
siońnia
amal u

- ZŠA m
pryzna
prater
pašpar
Biełaru
biełaru
časova
— novy
zakona

- Izrail ź
usie ira
zienitn
ŭstano

- Na vaj
Ukrain
vajsko
zastrel
śpiačy
sasłuž

- Duda:
viartaj
žalezn
na mia
Biełaru
Rasijaj
taho Za
nie

ŁAJ
N

Apyta

Калі б
свабод
прэзід
выбар
прахо

Łukašenka ŭpieršyniu źbirajecca naviedać MDŁU — adzin z samych pratesnych univiersitetaŭ u 2020-m 4

Žurnalista Ihara Iljaša pieraviali ŭ SIZA ŭ Kaladzičy 1

Дзяку
адказ.
Віктар
Бабар
26%)

Раман
Галоў
0%)

Марыя
Калес
(119 -

Натал
Качан
0%)

Дзмітр
(15 - 0

Павел
(474 -

Алякс
Лукаш
- 6%)

Зянон
(575 -

Валер
8 - 1

Святла
Ціхан
(818 -

супра
(210 -

© Usie pravy abaronienyja. Vykarystańnie materyjałaŭ dazvalajecca pry ŭmovie ŭkazańnia krynicy i najaŭnaści aktyŭnaj hipierspasyłki na nashaniva.com u pieršym abzacy.