
skazano-sdelano-remont.ru РЕКЛАМА
Ремонт квартир «Под ключ». Договор+гарантия!
Сделаем ремонт «Под ключ». Фиксируем цены и сроки в договоре. Акции и скидки. Звоните!

05.07.24 19:32 (обновлено: 09.07.24 18:25)

«Благослови, Боже, добрый урожай собрать». На Смолевиччине прошли «Зажинки»





Анна Шеремет
Все материалы

Первый сноп нового урожая сегодня зажали на полевом стане у деревни Гончаровка. Это угодья предприятия ОАО «Озерицкий-Агро». Здесь провели районный праздник «Зажинки».



На празднике присутствовали руководство

кто причастен к тому, чтобы страда прошла быстро, четко и без потерь.



Этого же пожелал всем председатель Смолевичского райисполкома **Андрей Ратомский,** принимая от жнеек первый сноп.

Наши жнейки — барсуковский народный ансамбль «Живица». Много лет подряд, перенимая традиции поколений, они благословляют смолевичскую ниву.



Нам хоть и много лет, но мы живые и всегда готовы благословить, сноп зажать и у Бога доброго урожая испросить

Агрономы урожаем довольны: «В хозяйстве убрали уже 100 га и собрали 541,8 тонны ячменя при средней урожайности 52 ц/га», — рассказал заместитель директора по растениеводству Владимир Лапытько.



Благословил жнецов и технику благочинный смолевичских церквей священник Никодим Пашков.



От комбайнеров предприятия выступил успешный механизатор ОАО «Озерицкий-Агро» Андрей Соколовский. «Задачу, которую поставило государство, — выполним», — пообещал он.



Андрею Соколовскому и выпала честь открыть на Смолевичской земле жатву-2024. Его комбайн сжал символическую первую полосу.

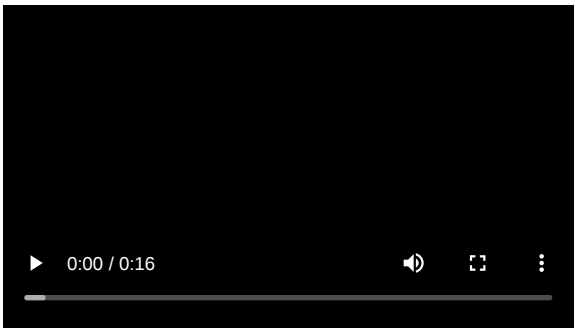

Украшал мероприятие образцовый танцевальный коллектив «Ника». Им честь — преподносить гостям первый каравай.



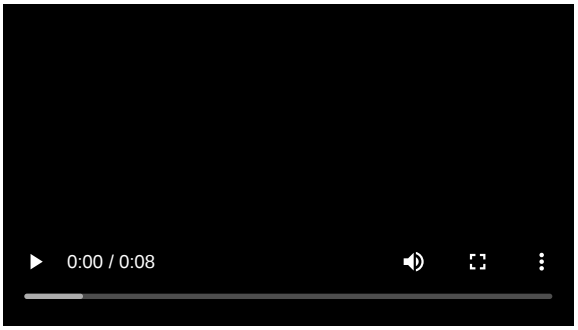

Музыкальное сопровождение и хорошее настроение — наши «Плиса» и «Смоляночка» и, конечно, всеми любимая Сымониха.



Обряд совершен, и теперь, как говорят наши жнеи «Благаславі, Божа, ніўку зажаць ды добра ўраджай сабраць».



Власть | Год качества | Экономика

Рекомендуем

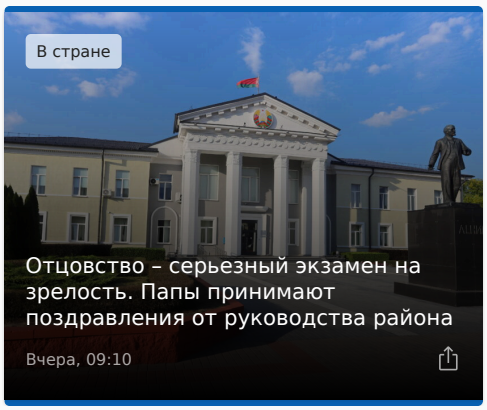

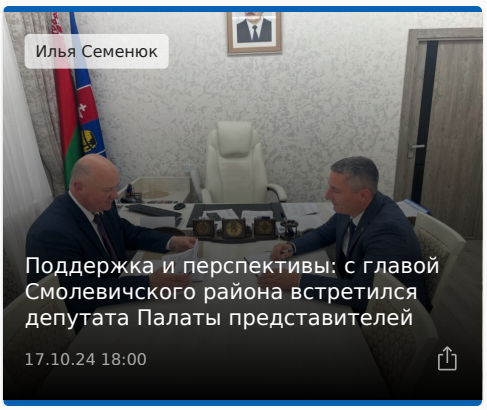

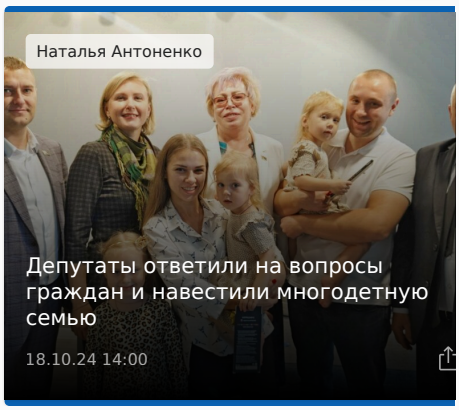

Минское областное унитарное предприятие «Информационное агентство «Минская правда» УНП: 600013449. Юридический и почтовый адрес: Республика Беларусь, 220013, г. Минск, ул. Б.Хмельницкого, 10А

16+

© 2024 Все права защищены | Редакция газеты "Край смалявіцкі"

3 065
2 213
2 090

Сегодня 12:12 Универсальный папа: как учитель физкультуры воспитывает троих детей
Лента новостей