Поддержи "Весну" на PATREON

# Родина напомнила о себе Константину Жуковскому очередным протоколом

13.02.2019 **Тэги**: административное преследование, свобода слова




Константин Жуковский. Фота Радио Свобода.

На адрес журналиста-фрилансера **Константина Жуковского** пришел очередной протокол о совершении административного правонарушения по ч.2 ст 22.9 КоАП ((незаконное изготовление и распространение продукции СМИ). В интересах личной безопасности страну пребывания беглец пока не называет.

Об очередном протоколе в отношении Жуковского сообщил в социальных сетях гомельский журналист **Андрей Толчин**, который также получил по почте аналогичный протокол из ... Лунинца.

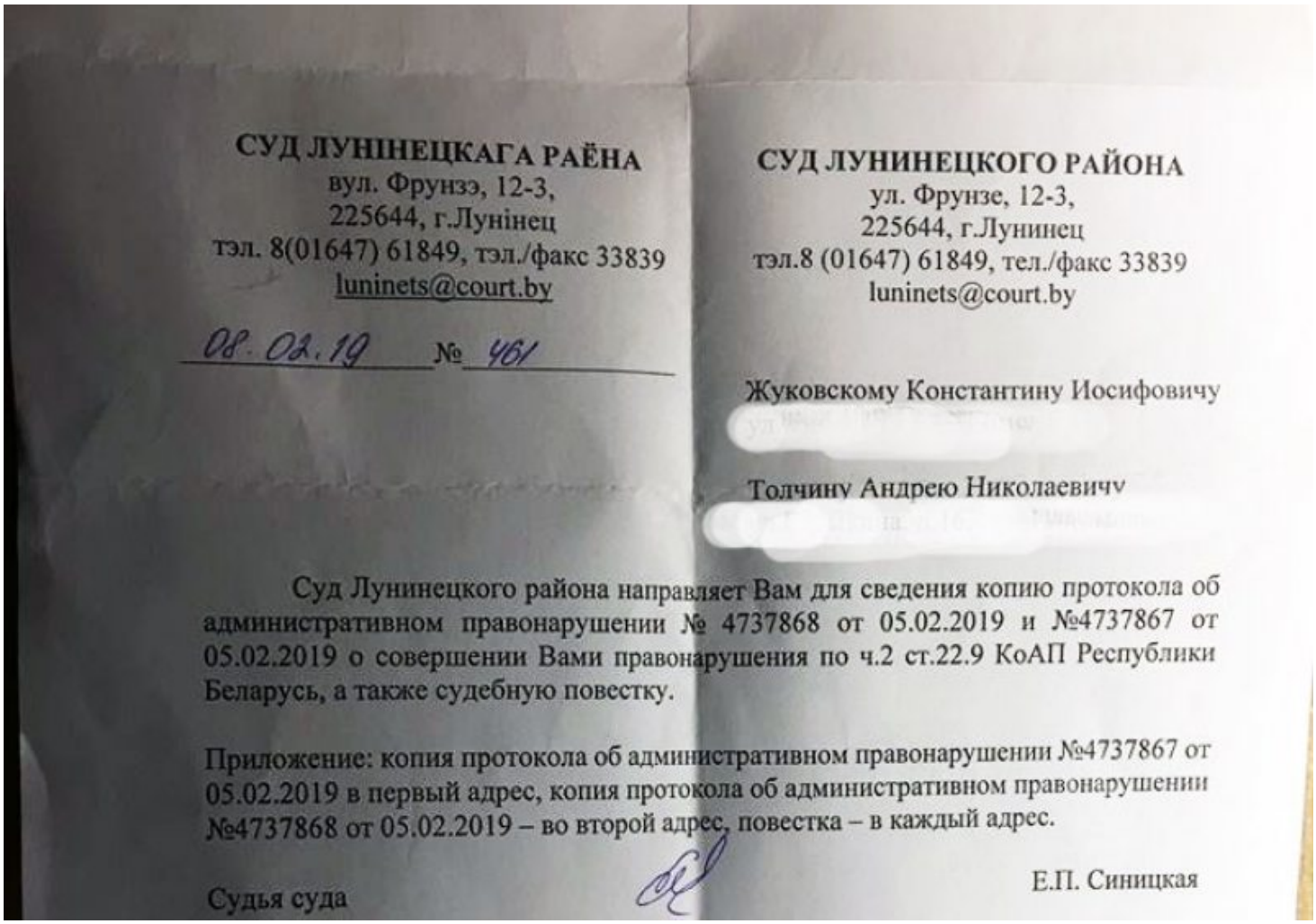

СУД ЛУНІНЕЦКАГА РАЁНА
вул. Фрунзэ, 12-3,
225644, г.Лунінец
тэл. 8(01647) 61849, тэл./факс 33839
luninets@court.by

08.02.19 № 461

СУД ЛУНИНЕЦКОГО РАЙОНА
ул. Фрунзе, 12-3,
225644, г.Лунинец
тэл.8 (01647) 61849, тел./факс 33839
luninets@court.by

Жуковскому Константину Иосифовичу

Толчину Андрею Николаевичу

Суд Лунинецкого района направляет Вам для сведения копию протокола об административном правонарушении № 4737868 от 05.02.2019 и №4737867 от 05.02.2019 о совершении Вами правонарушения по ч.2 ст.22.9 КоАП Республики Беларусь, а также судебную повестку.

Приложение: копия протокола об административном правонарушении №4737867 от 05.02.2019 в первый адрес, копия протокола об административном правонарушении №4737868 от 05.02.2019 – во второй адрес, повестка – в каждый адрес.

Судья суда Е.П. Синицкая

В протоколе административного правонарушения, составленном 5 февраля указано, что еще 30 октября 2018 года Андрей Толчин вместе с Константином Жуковским "осуществил интервьюирование жителя города Лунинца и поместил материал на телеканале Белсат".

> *"Подчиненным Шуневича нечем заняться ... С Брестской области, с Лунинца вот такое приветствие ... А потом говорят, что нет ни преследования, ни списков на преследование. Однако наличие протокола "второй свежести" свидетельствует другое ... Разве не так?»* - комментирует ситуацию в фейсбуке Андрей Толчин.

Твитнуть




## СВОБОДА МИРНЫХ СОБРАНИЙ

Строителя осудили на "домашнюю химию" за участие в Марше

Заявление правозащитников Беларуси о признании девяти политических заключённых

Бобруйчанина будут судить за "публичные призывы к организации митинга". Рассказываем, что это за статья

"Не менее 100 000 человек укрылись за границей". Вышел доклад УВКПЧ ООН о ситуации в Беларуси (документ)

## ПЕНИТЕНЦИАРНАЯ СИСТЕМА

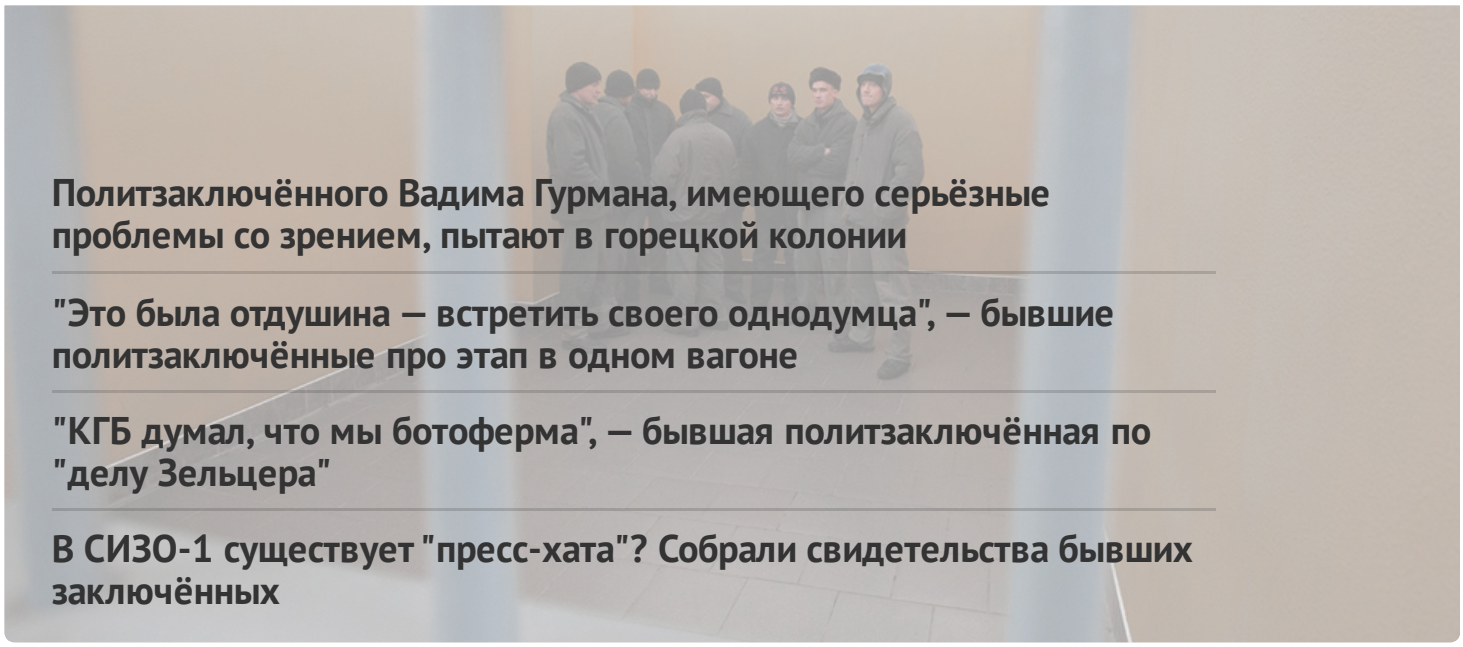

Политзаключённого Вадима Гурмана, имеющего серьёзные проблемы со зрением, пытают в горецкой колонии

"Это была отдушина — встретить своего однодумца", — бывшие политзаключённые про этап в одном вагоне

"КГБ думал, что мы ботоферма", — бывшая политзаключённая по "делу Зельцера"

В СИЗО-1 существует "пресс-хата"? Собрали свидетельства бывших заключённых

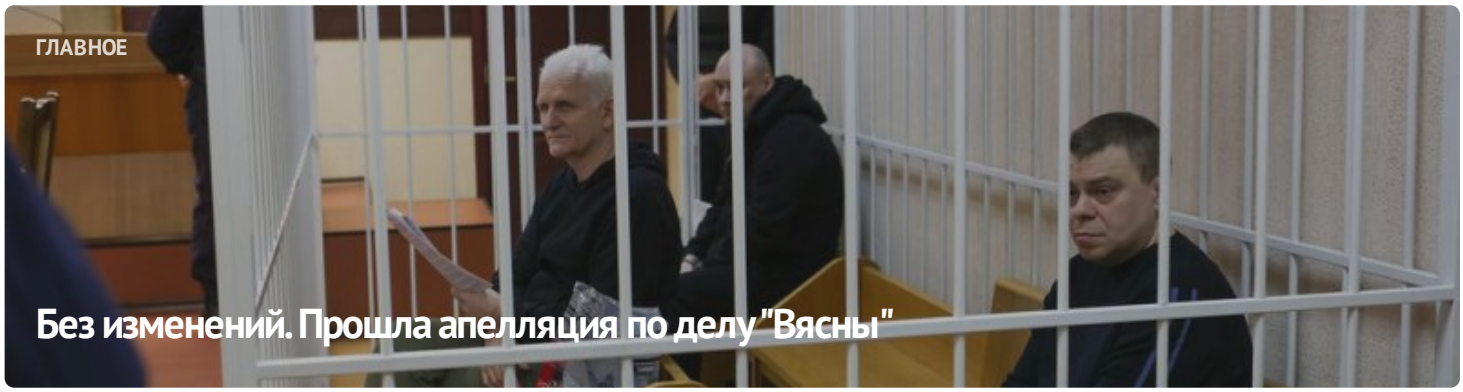

ГЛАВНОЕ

Без изменений. Прошла апелляция по делу "Вясны"



#СвободуВясне

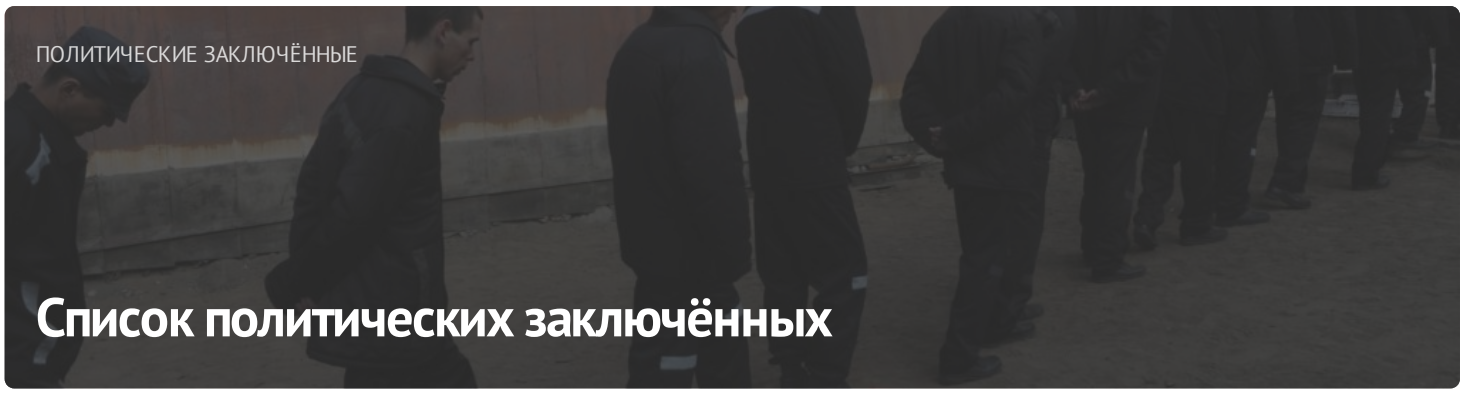

ПОЛИТИЧЕСКИЕ ЗАКЛЮЧЁННЫЕ

Список политических заключённых

## ПОСЛЕДНИЕ НОВОСТИ

Заявление правозащитников о признании 11 политических заключённых

Старейшину баптистской церки "Новая Земля" Андрея Мамойко и его жену Веру осудили на "домашнюю химию"

Строителя осудили на "домашнюю химию" за участие в Марше

Шесть европейских парламентариев стали "крёстными" для беларусских политзаключённых

До 20 лет колонии: фигурантам "дела Nexta" запросили сроки

Задержание футбольного фаната, новый "террорист": хроника преследования 21 апреля (дополнено)

Бывшего участкового осудили на 6 лет колонии по делу "Чёрной книги Беларуси"

"Не хотелось, чтобы кто-то попадал туда". Экс-политзаключённый Александр Бобко рассказал про преследование по "делу тюков"

МОНИТОРИНГ НАРУШЕНИЙ

## Ситуация с правами человека в Беларуси. Март 2023

ИЗБИРАТЕЛЬНАЯ КАМПАНИЯ

## Референдум 2022



ИЗДАНИЯ

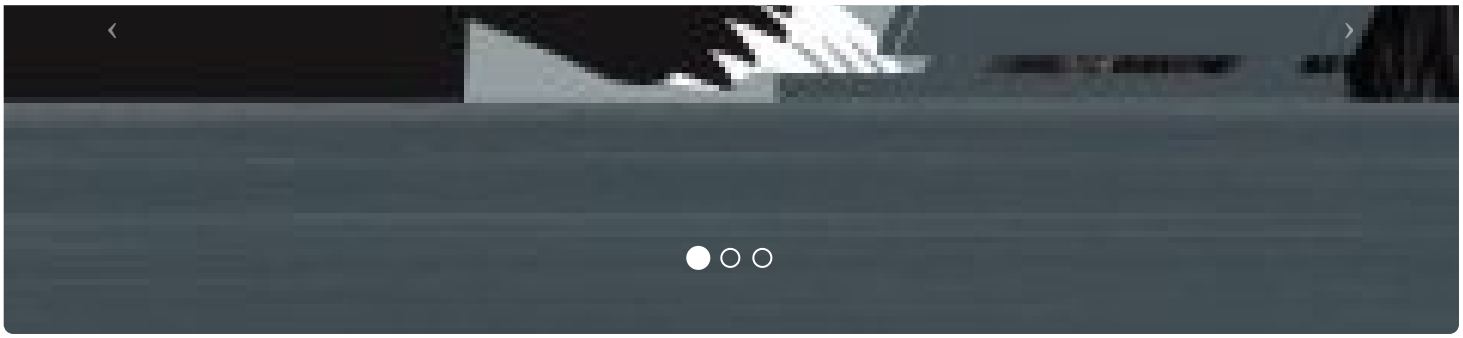

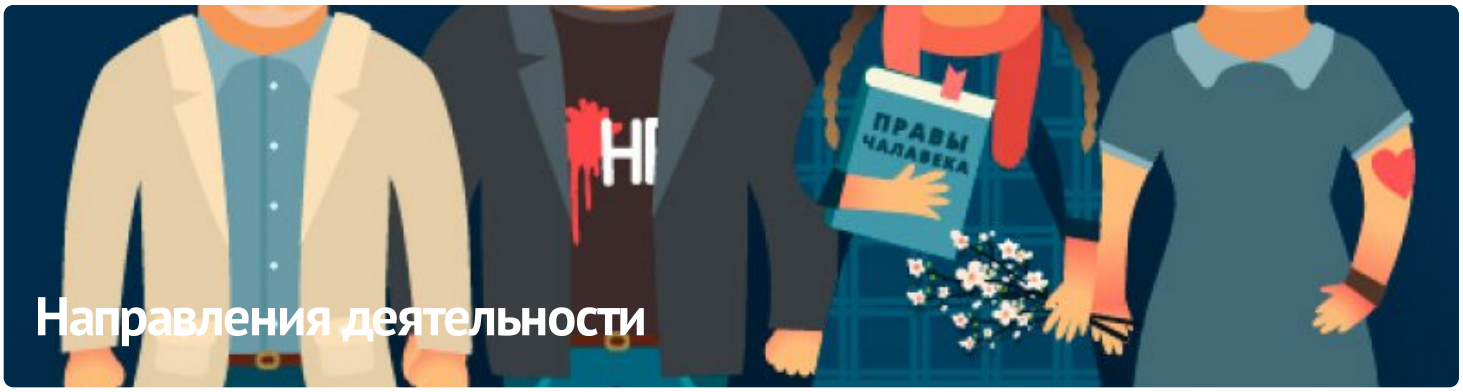


## ПАРТНЁРСТВО

РАЦЫЯ

kamunikat
Беларуская інтэрнэт-бібліятэка

ВЫТОКІ

ADC memorial
Anti-Discrimination Centre

Московская Хельсинкская группа

AMNESTY INTERNATIONAL

## ЧЛЕНСТВО

ENEMO

HUMAN RIGHTS HOUSE NETWORK

fidh

МІЖНАРОДНЫ КАМІТЭТ ПА РАССЛЕДАВАННІ КАТАВАННЯЎ У БЕЛАРУСІ

Беларуская асацыяцыя журналістаў
baj.by

VOICE OF BELARUS

E-mail: viasna@spring96.org | При использовании материалов активная ссылка на сайт обязательна | RSS

CC BY